ДОСТИГАЕМ ВМЕСТЕ,
РАЗВИВАЯ КАЖДОГО

Утвержден
БАРМ.00003-38 34 13-ЛУ

Система автоматизации процесса управления государственными и муниципальными закупками – Автоматизированный Центр Контроля – Государственный и муниципальный заказ («АЦК-Госзаказ»/«АЦК-Муниципальный заказ»)

Подсистема планирования процедур государственных/муниципальных закупок

Руководство пользователя

БАРМ.00003-38 34 13

Листов 408

© 2019 ООО «БФТ»

АННОТАЦИЯ

В документе приводится описание работы подсистемы «Подсистема планирования процедур государственных/муниципальных закупок» автоматизированного рабочего места системы «АЦК-Госзаказ»/«АЦК-Муниципальный заказ».

Содержание документа соответствует ГОСТ 19.505-79 «Единая система программной документации. РУКОВОДСТВО ОПЕРАТОРА. Требования к содержанию и оформлению».

«Система автоматизации процесса управления государственными закупками - Автоматизированный Центр Контроля – Государственный заказ» («АЦК-Госзаказ») зарегистрирована в Федеральной службе по интеллектуальной собственности, патентам и товарным знакам, Свидетельство № 2008610925 от 21 февраля 2008 г. «Система автоматизации процесса управления муниципальными закупками - Автоматизированный Центр Контроля - Муниципальный заказ» («АЦК-Муниципальный заказ») зарегистрирована в Федеральной службе по интеллектуальной собственности, патентам и товарным знакам, Свидетельство № 2009615485 от 02 октября 2009 г.

ООО «БФТ» оставляет за собой право вносить изменения в программное обеспечение без внесения изменений в эксплуатационную документацию.

Оперативное внесение изменений в программное обеспечение отражается в сопроводительной документации к выпускаемой версии.

Документ соответствует версии системы ««АЦК-Госзаказ»/«АЦК-Муниципальный заказ»» – 1.38.0. Последние изменения внесены 28.02.2019 г.

СОДЕРЖАНИЕ

1 Назначение программы ... 7

1.1 Функциональное назначение ... 8

2 Условия выполнения программы ... 12

2.1 Минимальный состав технических средств ... 13

2.2 Минимальный состав программных средств ... 13

2.3 Требования к персоналу (пользователю) ... 13

3 Выполнение программы ... 14

3.1 Запуск программы ... 15

3.2 ЭД «План закупок» ... 17

3.2.1 Создание ЭД «План закупок» ... 19

3.2.1.1 Закладка «Общая информация» ... 20

3.2.1.2 Закладка «Закупки» ... 26

3.2.1.3 Закладка «Свойства» ... 39

3.2.2 Обработка ЭД «План закупок» ... 45

3.2.2.1 Обработка ЭД «План закупок» на статусе «Отложен»/«Новый» ... 45

3.2.2.2 Обработка ЭД «План закупок» на статусе «Проект» ... 49

3.2.2.3 Обработка ЭД «План закупок» на статусе «Проект отклонен» ... 51

3.2.2.4 Обработка ЭД «План закупок» на статусе «Проект согласован» ... 52

3.2.2.5 Обработка ЭД «План закупок» на статусе «Исправление» ... 53

3.2.2.6 Обработка ЭД «План закупок» на статусе «Исправлен» ... 53

3.2.2.7 Обработка ЭД «План закупок» на статусе «Отправлен в проект бюджета» ... 54

3.2.2.8 Обработка ЭД «План закупок» на статусе «Зарегистрирован в проекте бюджета» ... 54

3.2.2.9 Обработка ЭД «План закупок» на статусе «Принят запрос на исправление» ... 55

3.2.2.10 Обработка ЭД «План закупок» на статусе «Бюджет сформирован» ... 55

3.2.2.11 Обработка ЭД «План закупок» на статусе «Согласование РБС» ... 56

3.2.2.12 Обработка ЭД «План закупок» на статусе «Отказан РБС» 58
3.2.2.13 Обработка ЭД «План закупок» на статусе «Согласование обеспечения» 58
3.2.2.14 Обработка ЭД «План закупок» на статусе «Ошибка импорта в СКИБ» 59
3.2.2.15 Обработка ЭД «План закупок» на статусе «Отправлен на контроль в СКИБ» 60
3.2.2.16 Обработка ЭД «План закупок» на статусе «Согласование» 60
3.2.2.17 Обработка ЭД «План закупок» на статусе «Отказан» 61
3.2.2.18 Обработка ЭД «План закупок» на статусе «Принят» 62
3.2.2.19 Обработка ЭД «План закупок» на статусе «Нет обеспечения» 63
3.2.2.20 Обработка ЭД «План закупок» на статусе «План закупок утвержден» 64
3.2.2.21 Обработка ЭД «План закупок» на статусе «Изменение плана закупки» 72
3.2.2.22 Обработка ЭД «План закупок» на статусе «Архив» 72
3.2.2.23 Обработка ЭД «План закупок» на статусе «Отправлен в ЕИС» 73
3.2.2.24 Обработка ЭД «План Закупок» на статусе «Загружен в ЕИС» 73
3.2.2.25 Обработка ЭД «План Закупок» на статусе «Ошибка импорта в ЕИС» 74
3.2.3 Внесение изменений в ЭД «План закупок» 74
3.2.4 Печатная форма ЭД «План закупок» 74
3.2.4.1 Отчет по формату «Форма плана закупок в соответствии с Постановлением Правительства РФ №1043 от 21.11.2013» 74
3.2.4.2 Отчет по формату «Форма обоснования закупок товаров, работ и услуг» 83
3.2.4.3 Отчет по формату «Форма плана закупок в соответствии с Постановлением Правительства Нижегородской области №1030 от 30.12.2013» 89
3.2.4.4 Детализированная форма плана закупок 99
3.3 ЭД «План-график» 113
3.3.1 Создание ЭД «План-график» 115
3.3.1.1 Закладка «Общая информация» 118
3.3.1.2 Закладка «Закупки» 122
3.3.1.3 Закладка «План-график в ЕИС» 131
3.3.1.4 Закладка «Свойства» 146
3.3.2 Обработка ЭД «План-график» 153

3.3.2.1 ЭД «План-график» на статусе «Отложен»/«Новый» 153
3.3.2.2 ЭД «План-график» на статусе «Проект» 161
3.3.2.3 ЭД «План-график» на статусе «Проект отклонен» 164
3.3.2.4 ЭД «План-график» на статусе «Согласование» 164
3.3.2.5 ЭД «План-график» на статусе «Отказан» 167
3.3.2.6 ЭД «План-график» на статусе «План утвержден» 167
3.3.2.7 ЭД «План-график» на статусе «Изменение плана-графика» 179
3.3.2.8 ЭД «План-график» на статусе «Архив» 180
3.3.3 Внесение изменений в ЭД «План-график» 180
3.3.4 Печатная форма отчета ЭД «План-график» 182
3.3.4.1 Отчет по формату «План-график размещения заказа (по форме Прил.№2 к приказу N 761/20н, с учетом особенностей приказа №182/7н)» 183
3.3.4.2 Отчет по формату «Форма плана-графика в соответствии с Постановлением Правительства РФ №554 от 05.06.2015» 196
3.3.4.3 Отчет по формату «Форма обоснования закупок товаров, работ и услуг» 206
3.3.4.4 Правило определения совокупного годового объема закупок 211
3.3.4.5 Отчет по формату «Форма плана закупок в соответствии с Постановлением Правительства РФ №932 от 17.09.2012» 213
3.3.5 Формирование документов из ЭД «План-график» 219
3.3.5.1 Наследование полей 221
3.3.5.2 Контроли формировании документов 233
3.4 ЭД «Закупка» 234
3.4.1 Создание ЭД «Закупка» 235
3.4.1.1 Закладка «Объект закупки» 245
3.4.1.2 Закладка «Обоснование закупки» 284
3.4.1.3 Закладка «Предмет контракта» 287
3.4.1.4 Закладка «Общие сведения о закупке» 289
3.4.1.5 Закладка «Условия закупки» 296
3.4.1.6 Закладка «Преимущества и требования к участнику» 311
3.4.1.7 Закладка «Обеспечение» 316
3.4.1.8 Закладка «Дополнительная информация» 319
3.4.1.9 Закладка «Изменения» 328
3.4.1.10 Закладка «Связанные документы» 331

3.4.2 Обработка ЭД «Закупка» 334
3.4.2.1 ЭД «Закупка» на статусе «Отложен»/«Новый» 334
3.4.2.2 ЭД «Закупка» на статусе «Несоответствие цен» 396
3.4.2.3 ЭД «Закупка» на статусе «Согласование» 399
3.4.2.4 ЭД «Закупка» на статусе «Отказан» 403
3.4.2.5 ЭД «Закупка» на статусе «Закупка утверждена» 405
3.4.2.6 ЭД «Закупка» на статусе «Изменение закупки» 409
3.4.2.7 ЭД «Закупка» на статусе «Архив» 409
3.4.2.8 ЭД «Закупка» на статусе «Исключена» 409
3.4.3 Внесение изменений в ЭД «Закупка» 410
3.5 Завершение работы программы 410

1

Назначение программы

1.1 Функциональное назначение

Государственные и муниципальные заказчики, бюджетные, автономные учреждениями, государственные, муниципальные унитарные предприятия и иные юридические лица осуществляют закупки для обеспечения федеральных нужд, нужд субъектов Российской Федерации и муниципальных нужд, а именно:

- для достижения целей и реализации мероприятий, предусмотренных государственными программами Российской Федерации, субъектов Российской федерации и муниципальных нужд;
- для исполнения международных обязательств Российской Федерации, реализации межгосударственных целевых программ, участником которых является Российская Федерация;
- для выполнения функций и полномочий органов Российской Федерации на разных уровнях, органов управления территориальными внебюджетными фондами.

Для выполнения поставленных целей в системе Система автоматизации процесса управления государственными и муниципальными закупками – Автоматизированный Центр Контроля – Государственный и муниципальный заказ реализована Подсистема планирования процедур государственных/муниципальных закупок, предоставляющая возможность планирования процедур закупок. Подсистема предоставляет доступ к следующим ЭД:

- «План закупок» 17;
- «План-график» 113;
- «Закупка» 234.

ЭД «План закупок» предназначен для учета требований *ст. 17 Федерального закона от 05.04.2013 N 44-ФЗ «О контрактной системе в сфере закупок товаров, работ, услуг для обеспечения государственных и муниципальных нужд»*, а также как источник данных для формирования сведений в соответствии с *Постановлением Правительства РФ от 21.11.2013 N 1043 «О требованиях к формированию, утверждению и ведению планов закупок товаров, работ, услуг для обеспечения нужд субъекта Российской Федерации и муниципальных нужд, а также требованиях к форме планов закупок товаров, работ, услуг»*, т.е. для обеспечения выполнения возложенных на заказчика

функций или выполнения государственного/муниципального задания и содержит перечень необходимых товаров, работ и услуг на срок проекта бюджета.

ЭД «План закупок» формируется для одного заказчика на очередной финансовый год и плановый период, а обработка зависит от установленного регламента работы организации и настройки системы «АЦК-Госзаказ»/«АЦК-Муниципальный заказ».

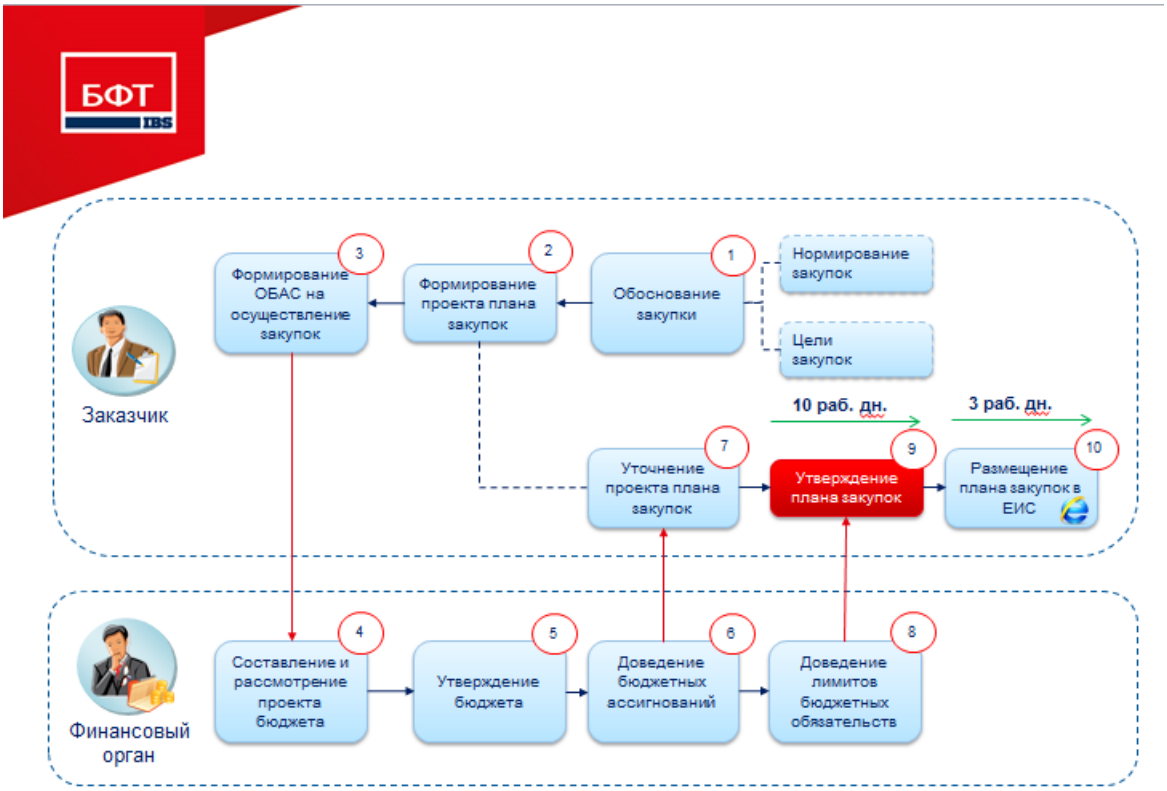

Рисунок 1 – Процесс формирования плана закупок государственным (муниципальным) заказчиком

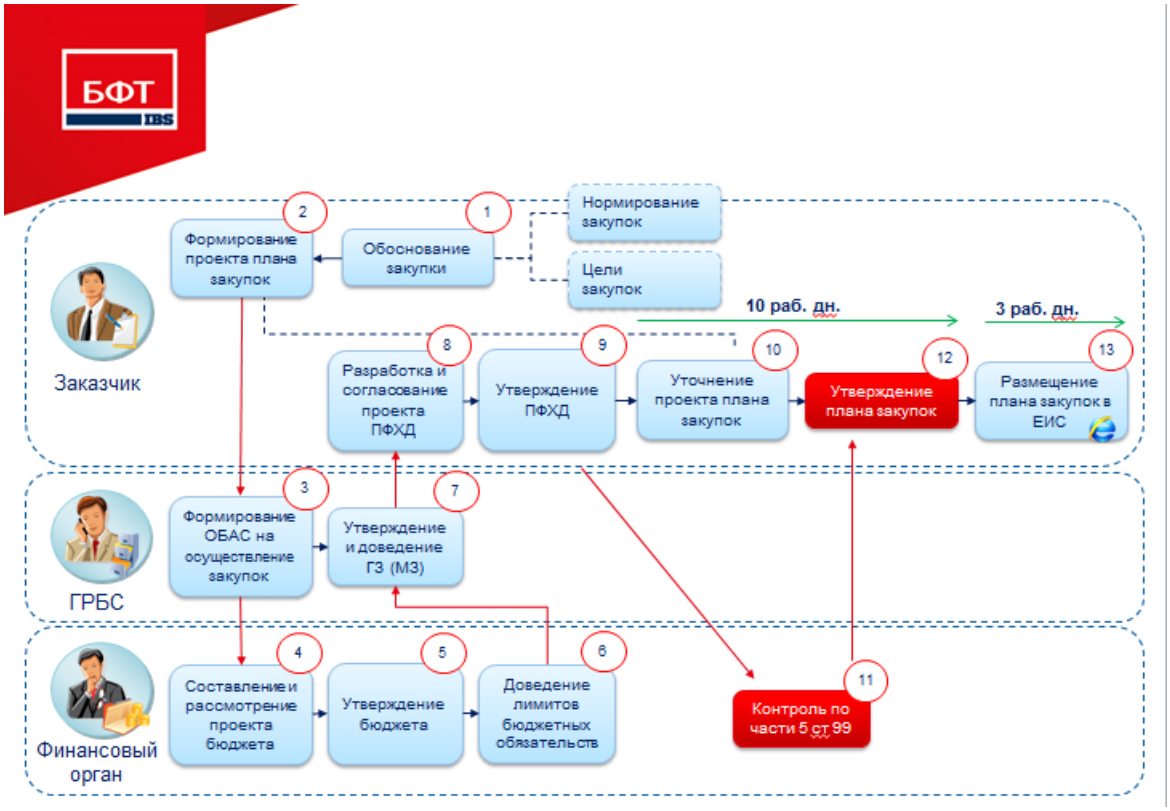

Рисунок 2 – Процесс формирования плана закупок бюджетным учреждением

ЭД «План-график» предназначен для учета требований *ст. 21 Федерального закона от 05.04.2013 N 44-ФЗ «О контрактной системе в сфере закупок товаров, работ, услуг для обеспечения государственных и муниципальных нужд»*, а также как источник данных для формирования сведений в соответствии с *Постановлением Правительства РФ от 21.11.2013 N 1044 «О требованиях к формированию, утверждению и ведению планов-графиков закупок товаров, работ, услуг для обеспечения нужд субъекта Российской Федерации и муниципальных нужд, а также требованиях к форме планов-графиков закупок товаров, работ, услуг»*, т.е. для обеспечения нужд заказчиков на очередной финансовый год и являющийся основанием для осуществления закупок.

ЭД «План-график» формируется для одного заказчика на один финансовый год, а обработка зависит от установленного регламента организации и настройки связи системы «АЦК-Госзаказ»/«АЦК-Муниципальный заказ».

ЭД «Закупка» предназначен для учета информации об объектах закупок в соответствии с *п.2 ст.17 и ст.21 Федерального закона от 05.04.2013 N 44-ФЗ «О*

контрактной системе в сфере закупок товаров, работ, услуг для обеспечения государственных и муниципальных нужд».

ЭД «Закупка» формируется только в ЭД «План закупок» или «План-график» в соответствии с количеством планируемых закупок.

Общая схемы работы с ЭД выглядит следующим образом:

- Формируется ЭД «План закупок».
- В ЭД «План закупок» формируются ЭД «Закупка» в соответствии с количеством планируемых закупок и указывается:
  - информация на закладке **Объект закупки**, в т.ч. сведения о финансировании и спецификации;
  - информация на закладке **Общие сведения о закупке**.
  - сведения о закупках в соответствии с *п.4, 5, ч.1, ст. 93, п.7, ч.2, ст. 83 Федерального закона №44-ФЗ* вносятся в виде информации о суммах в разрезе КБК в ЭД «Закупка», формируемые с признаками:
    - **Закупка на основании п.4, ч.1, ст. 93 Федерального закона №44-ФЗ**;
    - **Закупка на основании п.5, ч.1, ст. 93 Федерального закона №44-ФЗ**;
    - **Закупка на основании п.7, ч.2, ст. 83 Федерального закона №44-ФЗ**.
- ЭД «План закупок» обрабатывается до статуса *«План закупок утвержден»*.
- Далее формируется ЭД «План-график» и включаются ЭД «Закупка», сформированные из ЭД «План закупок».
- В ЭД «Закупка», включенных в ЭД «План-график», при необходимости вносятся изменения в сведения о спецификации или финансирования закупок и заполняется информация на закладках **Условия закупки**, **Преимущества и требования к участнику** (если условия закупки предусматривают преимущества и требования), **Обеспечение** (если условия закупки предусматривают обеспечение) и **Дополнительная информация** (при необходимости).

2

Условия выполнения программы

2.1 Минимальный состав технических средств

Минимальный состав технических средств рассмотрен в Техническом задании на разработку подсистемы.

2.2 Минимальный состав программных средств

Для оптимальной работы рекомендуется использовать браузер Mozilla Firefox версии 60.0.

Также поддерживается работа в браузерах Google Chrome версии 67.0, Microsoft Internet Explorer версии 10.0, 11.0.

2.3 Требования к персоналу (пользователю)

Минимальное количество персонала, требуемого для работы программы, должно составлять не менее 2 штатных единиц – системного администратора и конечного пользователя программы.

Системный администратор должен иметь профильное образование. В перечень задач, выполняемых системным администратором, должны входить:

- задача поддержания работоспособности технических средств;
- задачи установки (инсталляции) и поддержания работоспособности системных программных средств – операционной системы;
- задача установки (инсталляции) программы.

Конечный пользователь программы должен обладать практическими навыками работы с графическим пользовательским интерфейсом операционной системы.

3

Выполнение программы

3.1 Запуск программы

Работа с web-интерфейсом доступна только для зарегистрированных пользователей системы.

Для перехода к форме авторизации необходимо в адресной строке браузера ввести адрес сервера системы. В результате на экране появится форма авторизации пользователя:

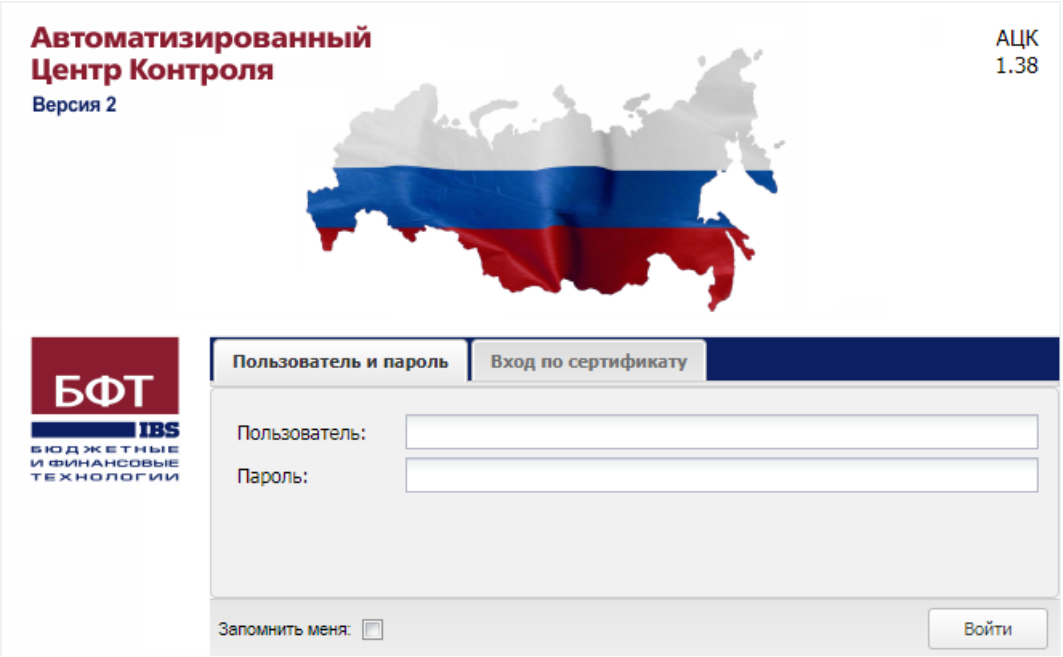

Рисунок 3 – Форма входа в систему

В форме авторизации пользователя заполняются следующие данные:

- **Пользователь** – вручную вводится имя пользователя (логин).
- **Пароль** – вручную вводится пароль пользователя.

После заполнения данных нажимается кнопка **Войти**.

В случае ввода верных данных (указаны зарегистрированный в системе пользователь и правильный пароль) осуществляется вход в web-интерфейс системы.

При вводе неверных данных система выводит следующее сообщение об ошибке:

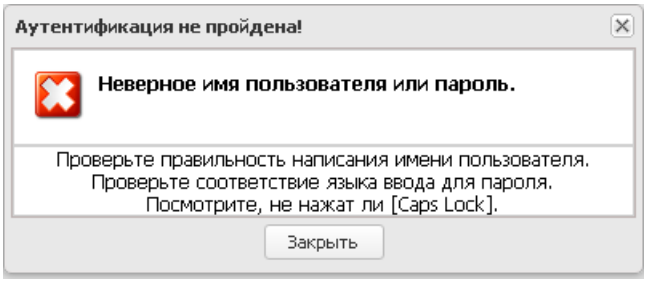

Рисунок 4 – Сообщение о неверных данных

При авторизации пользователя с недоступным сервером лицензий запуск системы осуществляется в демонстрационном режиме:

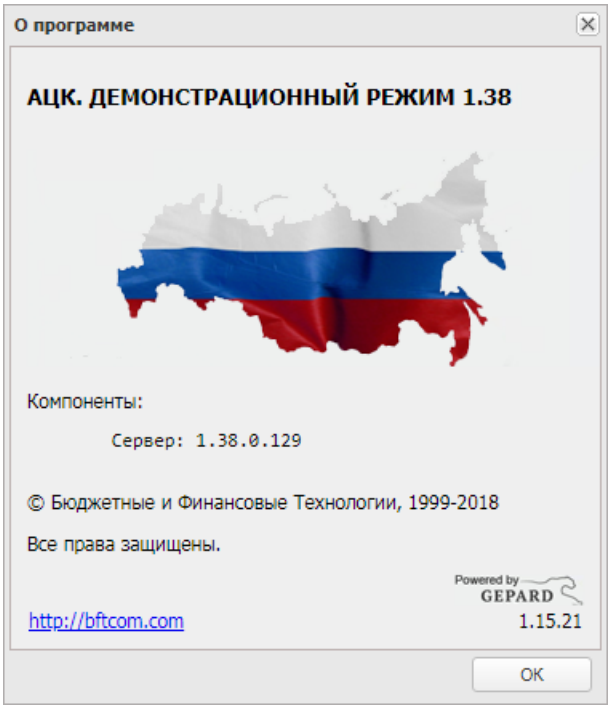

Рисунок 5 – Диалоговое окно «О программе»

Внимание! *Если используется браузер, непредусмотренный для работы с системой ««АЦК-Госзаказ»/«АЦК-Муниципальный заказ»», то в левой верхней части формы появится следующее предупреждение:*

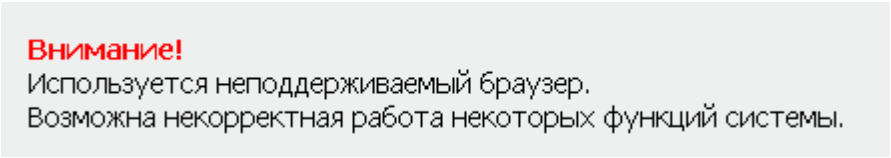

Рисунок 6 – Сообщение о неподдерживаемом браузере

При несоответствии версии используемого браузера, в левой верхней части формы появится следующее предупреждение:

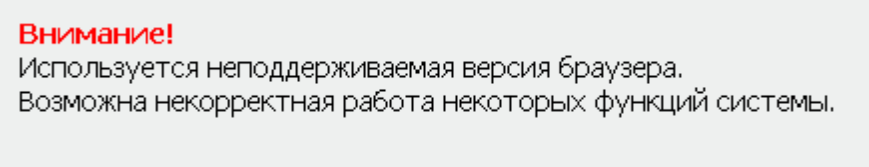

Рисунок 7 – Сообщение о неподдерживаемой версии браузера

Примечание. ***Браузер*** *(веб-обозреватель) – прикладное программное обеспечение для:*

- *просмотра веб-страниц;*
- *просмотра содержания веб-документов, компьютерных файлов и их каталогов;*
- *управления веб-приложениями,*

а также для решения других задач. В глобальной сети Интернет браузер используется для запроса, обработки, манипулирования и отображения содержания веб-сайтов.

3.2 ЭД «План закупок»

Список ЭД «План закупок» открывается из пункта меню **Планирование заказа→Реестр планов закупок**.

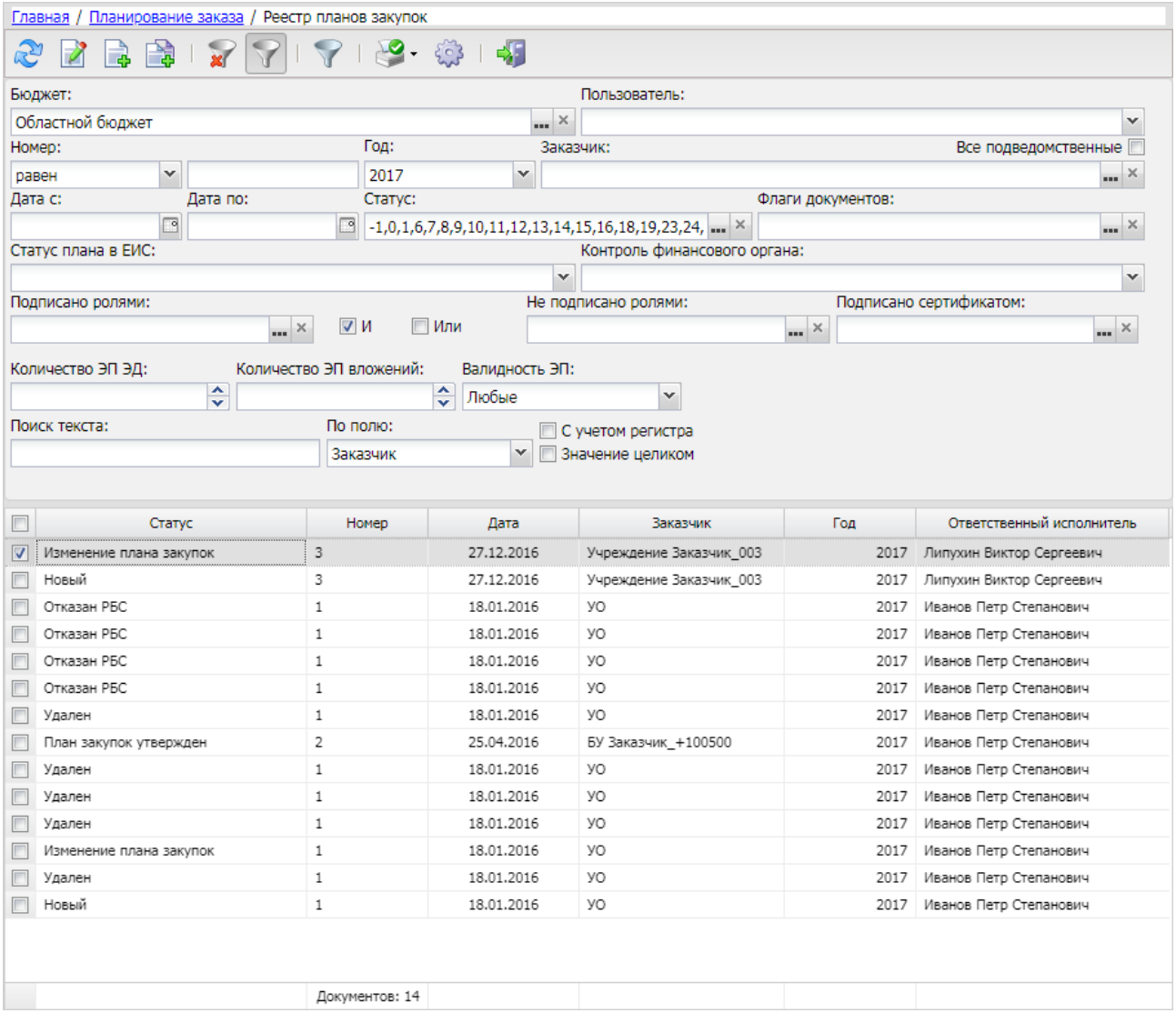

Рисунок 8 – Список ЭД «План закупок»

Примечание. *Документ доступен при наличии лицензии* ***planning_procedures*** *и ролях* ***Заказчик*** *или* ***Уполномоченный орган****.*

В верхней части списка документов находится панель инструментов, на которой располагаются стандартные функциональные кнопки. С их помощью можно выполнить следующие действия: **обновить список документов**, **создать новый документ**, **открыть форму редактирования документа**, **копировать содержимое таблицы в буфер обмена**, **копировать содержимое выделенных строк в буфер обмена**, **найти нужный документ**, **закрыть список**.

Для удобства работы со списком документов используется панель фильтрации, которая становится доступной при нажатии кнопки (**Скрыть/Отобразить панель фильтрации**).

При выборе организаций заказчиков в поле **Заказчик** появляется возможность включить режим *Подведомственные*. В результате в списке будут содержаться документы не только выбранных заказчиков, но и подведомственных организаций.

Поле **Бюджеты** доступно только при наличии специального права *Доступ ко всем бюджетам(просмотр)*, в противном случае недоступно для редактирования и заполнено наименованием текущего бюджета пользователя.

Для очистки выбранных параметров фильтрации нажимается кнопка (**Очистить фильтр**).

3.2.1 Создание ЭД «План закупок»

Для создания ЭД «План закупок» в списке нажимается кнопка (**Создать**), на экране появится форма *Редактора года*:

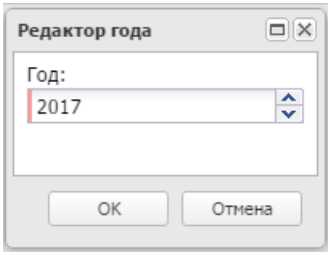

Рисунок 9 – Редактор года

На форме содержится поле **Год**, в котором указывается год размещения документа. При нажатии на кнопку **ОК** система выводит следующее сообщение: *После сохранения документа значение поля "Год" будет недоступно для редактирования.* При нажатии на кнопку **Да** на экране появится форма *Плана закупок*:

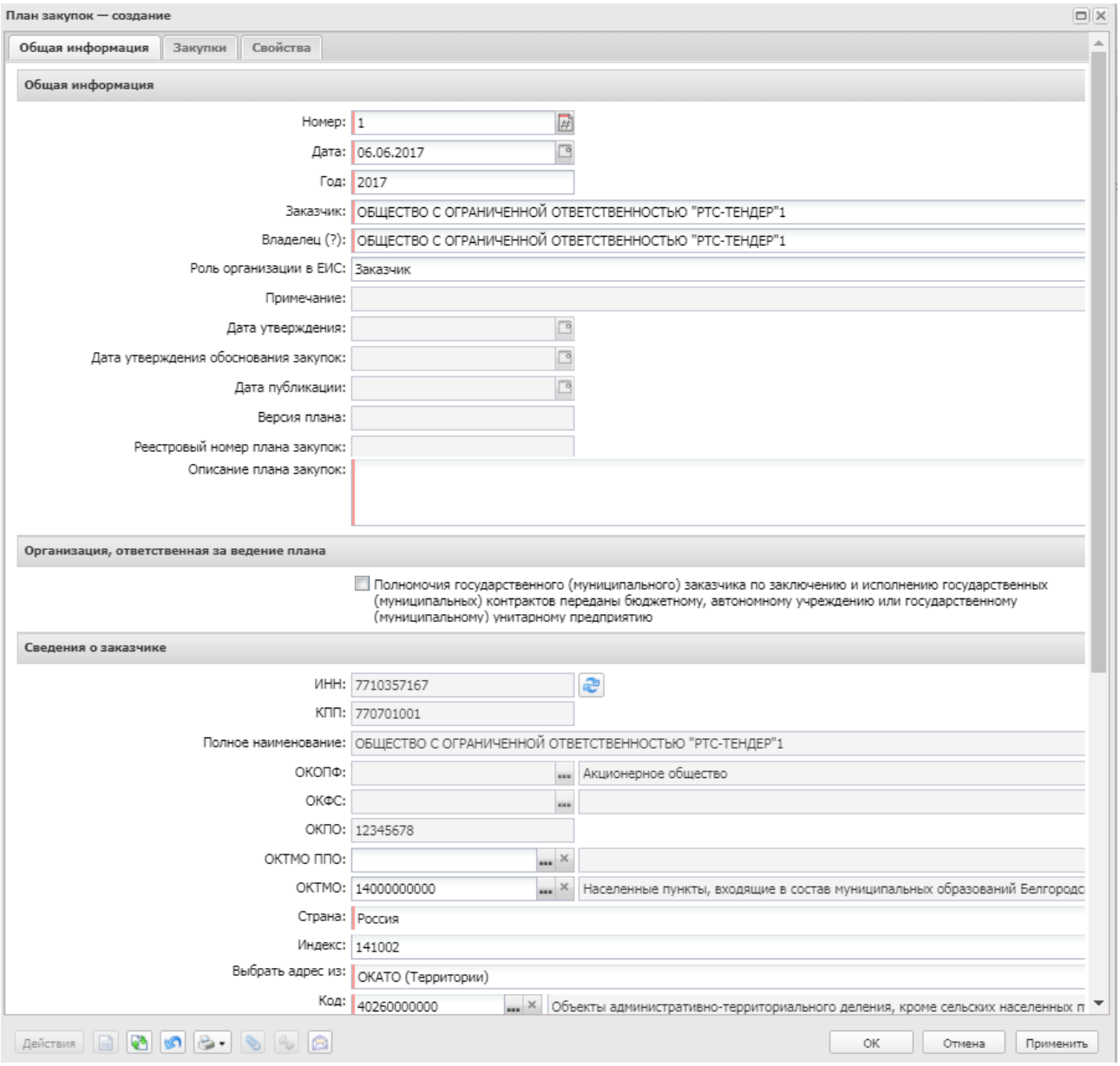

Рисунок 10 – Форма «План закупок»

В форме ЭД «План закупок» содержатся следующие закладки:

- Общая информация 20;
- Закупки 26;
- Свойства 39.

3.2.1.1 Закладка «Общая информация»

На закладке **Общая информация** содержатся следующие группы полей

- В группе полей **Общая информация** содержатся следующие поля:
  - **Номер** – номер плана закупок, заполняется автоматически в соответствии с генератором номеров на статусе *«Отложен»*. Поле доступно для редактирования в соответствии с параметрами системы **Запретить редактировать номер плана-графика закупок** и **Запретить редактировать номер плана закупок**. При формировании порожденного ЭД номер копируется из родительского документа. Обязательно для заполнения.
  - **Дата** – указывается дата создания плана закупок. Заполняется автоматически рабочей датой пользователя, создающего документ. Доступно для редактирования на статусе *«Отложен»/«Новый»*. Обязательно для заполнения.
  - **Год** – год формирования плана закупок. Заполняется автоматически из *Редактора года*. Недоступно для редактирования.
  - **Заказчик** – указывается официальное наименование организации заказчика, выбор значения осуществляется из справочника *Организации*. По умолчанию заполняется организацией пользователя, если организация пользователя обладает ролью *Заказчик*. При выборе организации из справочника осуществляется недоступная для редактирования фильтрация по роли *Заказчик*. Для выбора доступны:
    - администратору – все организации;
    - пользователю без организационных ролей – собственная организация и все нижестоящие, в соответствии с иерархией организации;
    - пользователю с организационной ролью – доступны организации, определенные организационной ролью.

    Если пользователь обладает специальным правом *Позволять указывать вышестоящего заказчика*, то при выборе организаций отображаются все вышестоящие организации с ролью *Заказчик*.

    Обязательно для заполнения.
  - **Владелец** – указывается организация, ответственная за ведение плана закупок. Выбор значения осуществляется из справочника *Организации*, автоматически заполняется организацией пользователя. При выборе организации из справочника осуществляется фильтрация по ролям: *Заказчик, Уполномоченный орган, Бюджетное учреждение, Автономное учреждение, ПБС, Унитарное предприятие*. Доступно для редактирования на статусе *«Отложен»/«Новый»*. Обязательно для заполнения.
  - **Роль организации в ЕИС** – из раскрывающегося списка выбирается роль организации в ЕИС. Для выбора доступны значения в зависимости от ролей организации, указанной в поле **Организация ответственная за ведение плана**, т.е. если в справочнике *Организации* на закладке **Внешние системы** в группе полей **Роли** существуют соответствующие (одноименные) роли, то данные значения и доступны для выбора.

    При заполнении поля **Организация ответственная за ведение плана**, если организация обладает:

- только одной ролью из возможных значений, то поле автоматически заполняется значением этой роли;
- несколькими ролями из возможных значений, то поле не заполняется.

Если организация, ответственная за ведение плана, меняется, то значение поля очищается, если вновь указанная организация обладает несколькими допустимыми ролями, или заполняется единственной допустимой ролью, если таковая имеется.

Доступно для редактирования на статусах *«Отложен»*/*«Новый»* и *«План закупок утвержден»*. Необязательно для заполнения.

- **Примечание** – заполняется из *Редактора примечаний* при отказе документа, а также системными сообщениями. Недоступно для редактирования.
- **Дата утверждения** – заполняется автоматически при переходе на статус *«План закупок утвержден»* (действие **Утвердить** со статуса *«Принят»*). Доступно для редактирования при наличии специального права *Позволять редактировать дату утверждения*.
- **Дата утверждения обоснования закупок** – заполняется автоматически при переходе на статус «*План закупок утвержден»* (действие **Утвердить**, со статуса *«Принят»*). Доступно для редактирования при наличии специального права *Позволять редактировать дату утверждения*. Обязательно для заполнения, если план закупок выгружается в ЕИС.
- **Дата публикации** – указывается дата публикации документа в ЕИС. Автоматически заполняется при получении сведений о публикации в ЕИС. Не переносится в порожденный документ при внесении изменений или формировании из отказанного. Недоступно для редактирования.
- **Версия плана** – при создании документа автоматически заполняется номером версии документа начиная с *0*. При формировании плана по действию **Внести изменения** со статуса *«План закупок утвержден»* заполняется значением номера плана, из которого формируется документ, и добавляется *1*. Доступно для редактирования на любом статусе при наличии специального права *Редактирование общих сведений плана*.
- **Реестровый номер плана закупок** – номер плана закупок в ЕИС. Доступно для редактирования на статусе *«Отложен»*/*«Новый»*, *«План закупок утвержден»*, если пользователь обладает специальным правом *Редактирование общих сведений плана*. Не обязательно для заполнения.
- **Описание плана закупки** – текстовое описание плана закупки. Доступно для редактирования на статусе *«Отложен»*/*«Новый»*. Обязательно для заполнения.

- В группе полей **Организация, ответственная за ведение плана** содержатся следующие поля:
  - **Полномочия государственного (муниципального) заказчика по заключению и исполнению государственных (муниципальных) контрактов переданы бюджетному, автономному учреждению или государственному (муниципальному) унитарному предприятию** – признак включается автоматически, если в поле **Роль организации в ЕИС** выбрано значение *Организация, осуществляющая полномочия заказчика на осуществление закупок на*

основании договора (соглашения). Если признак включен, то на форме становится доступна группа полей **Организация, ответственная за ведение плана**. Доступен для редактирования на статусе *«Отложен»*/*«Новый»*, если в поле **Роль организации в ЕИС** выбрано значение *Организация, осуществляющая полномочия заказчика на осуществление закупок на основании договора (соглашения)*. Необязателен для включения.

- В группе полей **Сведения о заказчике** содержатся следующие поля:
  - **ИНН** – автоматически заполняется значением одноименного поля из справочника *Организации* для заказчика, указанного в заголовке формы. Недоступно для редактирования.
  - **КПП** – автоматически заполняется значением одноименного поля из справочника *Организации* для заказчика, указанного в заголовке формы. Недоступно для редактирования.
  - **Полное наименование** – полное наименование организации, ответственной за ведение плана закупок. Заполняется автоматически. Недоступно для редактирования.
  - **Код ОКОПФ** – автоматически заполняется значением одноименного поля из справочника *Организации* для заказчика, указанного в заголовке формы. Недоступно для редактирования.
  - **Код ОКФС** – автоматически заполняется значением поля **ОКФС** из справочника *Организации* для заказчика, указанного в заголовке формы. Недоступно для редактирования вручную. При нажатии кнопки **Обновить** обновляется данными из справочника *Организации*.
  - **ОКПО** – автоматически заполняется значением одноименного поля из справочника *Организации* для заказчика, указанного в заголовочной части формы. При использовании кнопки **Обновить** заполняется данными из справочника. Недоступно для редактирования.
  - **ОКТМО ППО** – Территориально-муниципальное образование публично-правового образования (ППО) организации. Автоматически заполняется значением поля **Код ОКТМО ППО** справочника *Публично-правовые образования*.
  - **ОКТМО** – указывается код ОКТМО. Выбор значения осуществляется из справочника *ОКТМО*. Автоматически заполняется из справочника *Организации* для заказчика, указанного в поле **Заказчик**. Доступно для редактирования на статусе *«Отложен»*/*«Новый»*. Необязательно для заполнения.
  - **Страна** – указывается страна из справочника *Страны*. Доступно для редактирования на статусе *«Отложен»*/*«Новый»* в зависимости от состояния параметра **Регион поставки**. Не обязательно для заполнения.
  - **Индекс** – вручную вводится почтовый индекс организации. Автоматически заполняется значением одноименного поля из справочника *Организации*. Доступно для редактирования на статусе *«Отложен»*/*«Новый»*. Не обязательно для заполнения.
  - **Выбрать адрес из** – из раскрывающегося списка выбирается классификатор, из которого осуществляется заполнение адреса организации заказчика. Если указана страна:
    - *Россия* и заполнено поле **Код территории**, то поле автоматически заполняется значением *ОКАТО*;

- *Россия* и поле **Код территории** не заполнено, то поле автоматически заполняется значением, соответствующим системному параметру **Указывать адреса по умолчанию из справочника**.

  Если включен системный параметр **Позволять выбирать адреса только из указанного справочника**, то поле недоступно для редактирования.

- отличная от *России*, то поле недоступно на форме.

- **Код –** указывается код территории организации заказчика. Автоматически заполняется одноименным значением из карточки организации, при выборе организации. Если в поле **Выбрать адрес из** указано значение:
  - *КЛАДР*, то поле недоступно для редактирования;
  - *ОКТМО*, то поле доступно для редактирования.
  - *ОКАТО*, то поле доступно для редактирования.

  Если в поле **Страна** изменяется значение на иное (не *Россия*), то поле очищается.

  Поле доступно на форме, если в поле Страна указано значение *Россия*.

- **Адрес** – вручную вводится адрес местоположения организации. Доступно для редактирования на статусе *«Отложен»*/*«Новый»* в зависимости от состояния параметра **Регион поставки**. Необязательно для заполнения.
- **Телефон** – вручную вводится телефон организации. Автоматически заполняется значением одноименного поля из справочника *Организации*. Доступно для редактирования на статусе *«Отложен»*/*«Новый»*. Необязательно для заполнения.
- **Факс** – вручную вводится номер факса организации. Автоматически заполняется значением одноименного поля из справочника *Организации*. Доступно для редактирования на статусе *«Отложен»*/*«Новый»*. Необязательно для заполнения.
- **E-mail** – вручную вводится адрес электронной почты организации. Автоматически заполняется значением одноименного поля из справочника *Организации*. Доступно для редактирования на статусе *«Отложен»*/*«Новый»*. Необязательно для заполнения.

- В группе полей **Ответственный исполнитель** содержатся следующие поля:
  - **Фамилия** – указывается фамилия ответственного сотрудника. Выбор значения осуществляется из *Справочника персоналий*. Автоматически заполняется значением одноименного поля из справочника *Персоналии* для указанного ответственного исполнителя. Доступно для редактирования на статусе *«Отложен»*/*«Новый»*. Необязательно для заполнения.
  - **Имя** – автоматически заполняется значением одноименного поля из справочника *Персоналии* для указанного ответственного исполнителя. Недоступно для редактирования.
  - **Отчество** – автоматически заполняется значением одноименного поля из справочника *Персоналии* для указанного ответственного исполнителя. Недоступно для редактирования.

- **Должность** – заполняется значением одноименного поля из справочника *Персоналии* для выбранного ответственного исполнителя. Доступно для редактирования на статусе *«Отложен»*/*«Новый»*. Обязательно для заполнения.

- В группе полей **План закупок утвержден** содержатся следующие поля:
  - **Фамилия** – указывается фамилия персоналии, утверждающей план закупок. Автоматически заполняется значением одноименного поля из справочника *Персоналии* для утверждающего сотрудника. Доступно для редактирования на статусе *«Отложен»*/*«Новый»*. Необязательно для заполнения.
  - **Имя** – автоматически заполняется значением одноименного поля из справочника *Персоналии* для утверждающего план закупок сотрудника. Недоступно для редактирования.
  - **Отчество** – автоматически заполняется значением одноименного поля из справочника *Персоналии* для утверждающего план закупок сотрудника. Недоступно для редактирования.
  - **Должность** – вручную вводится должность персоналии, утверждающей план закупок. Автоматически заполняется значением одноименного поля из справочника *Персоналии* для утверждающего план закупок сотрудника. Доступно для редактирования на статусе *«Отложен»*/*«Новый»*. Необязательно для заполнения.

При сохранении документа осуществляются следующие контроли:

- Если в ЭД «План закупок» признак **Полномочия государственного** (**муниципального**) **заказчика по заключению и исполнению государственных** (**муниципальных**) **контрактов переданы бюджетному**, **автономному учреждению или государственному** (**муниципальному**) **унитарному предприятию**:
  - выключен, то проверяется, что отсутствуют иные ЭД того же класса без признака на любых статусах, кроме статуса *«Удален»*, за указанный год от того же заказчика в выбранном бюджете, кроме родительских документов;
  - включен, то проверяется, что отсутствуют иные ЭД того же класса с признаком на любых статусах, кроме статуса *«Удален»*, за указанный год, от того же заказчика и организации, ответственной за ведение плана (поле **Владелец**) в выбранном бюджете, кроме родительских документов.

  Если условия не выполнены, то система выводит сообщение об ошибке: *AZK-2805.* (DOC). *Уже существует* (*план закупок*) *для указанного* (*2*) *за (1)г.*, где:
  - *1* – значение года;
  - 2 – фраза:
    - *заказчика*, если обрабатывается ЭД без признака;
    - *заказчика и организации, ответственной за ведение плана*, если обрабатывается ЭД с признаком.

3.2.1.2 Закладка «Закупки»

На закладке **Закупки** содержится перечень планируемых закупок.

Закладка имеет следующий вид:

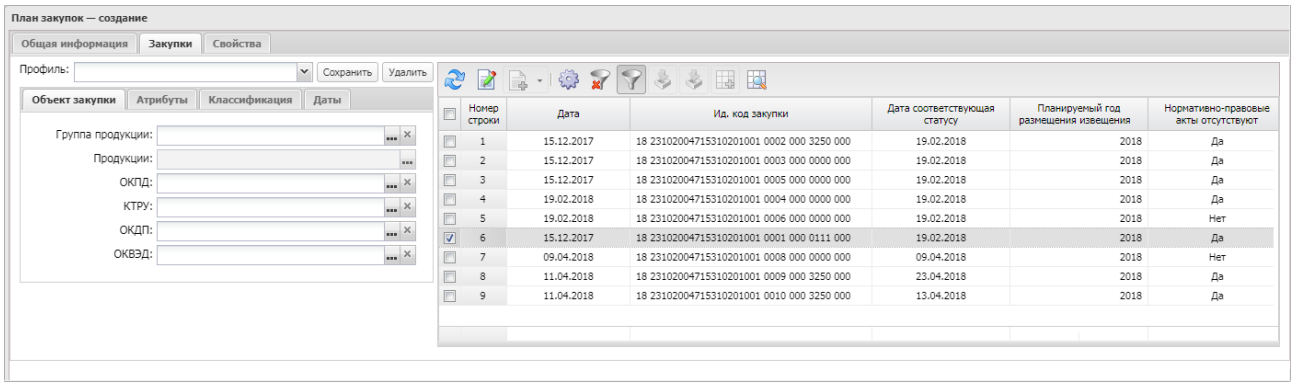

Рисунок 11 – Закладка «Закупки»

В верхней части закладки находится панель инструментов, на которой располагаются стандартные функциональные кнопки. С их помощью можно выполнить следующие действия: **открыть запись на редактирование/просмотр**, **создать новый документ**, **создать с копированием**, **обновить список**, **очистить фильтр**, **показать/скрыть панель фильтрации**, **сформировать закупки на основании плана закупок прошлого года**, **скопировать закупки из плана закупок прошлого года**.

Для формирования закупок на основании ЭД «План закупок» прошлого года необходимо нажать кнопку (**Сформировать на основании плана закупок прошлого года путем изменения параметров закупок очередного года и планового периода**), на экране появится форма *Закупки*:

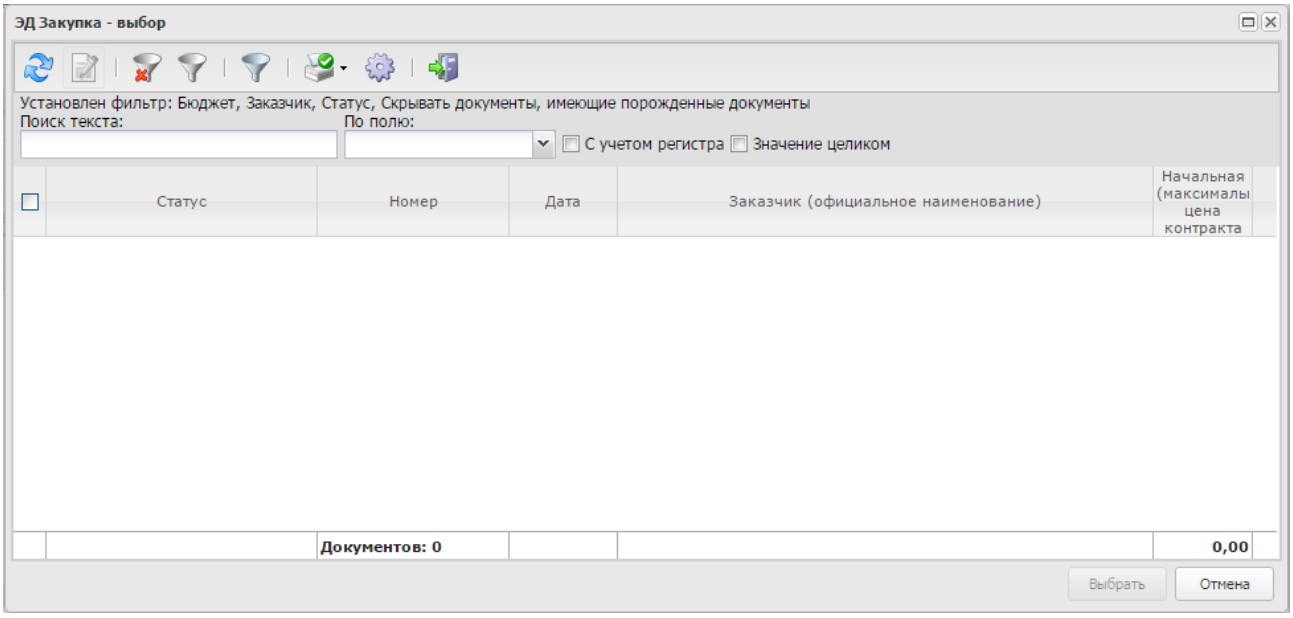

Рисунок 12 – Форма «Закупки»

В открывшейся форме необходимо указать ЭД «Закупка» и нажать кнопку **Выбрать**. Для выбора доступны ЭД «Закупка» из ЭД «План закупок» прошлого года, год (то есть значение поля **Планируемый год размещения извещения, направления приглашения, заключения контракта, с единственным поставщиком (подрядчиком, исполнителем)**) которых равен текущему году ЭД «План закупок» или году с прибавлением единицы, находящиеся на статусе *«Закупка утверждена»* и не имеющие порожденных ЭД «Закупка».

На основании указанного ЭД «Закупка» формируется новый ЭД «Закупка» на статусе *«Отложен»* и прикрепляется к ЭД «План закупок» из которого он формируются (см. раздел Правила заполнения формы ЭД «Закупка» при копировании из ЭД «План закупок» прошлого года 31).

Для копирования закупки из ЭД «План закупок» прошлого года необходимо нажать кнопку (**Скопировать закупки из плана прошлого года, с изменением года закупки на текущий**), на экране появится форма *Закупки*.

В открывшейся форме необходимо указать ЭД «Закупка» и нажать кнопку **Выбрать**. Для выбора доступны все ЭД «Закупка» из ЭД «План закупок» прошлого года, находящиеся на статусе *«Закупка утверждена»*. На основании указанной ЭД «Закупка» формируется новый ЭД «Закупка» на статусе *«Отложен»* и прикрепляется к ЭД «План закупок» из которого он формируются (см. раздел Правила заполнения формы ЭД «Закупка» при копировании из ЭД «План закупок» прошлого года 31).

Для формирования ЭД «Закупка» на основании ЭД «Потребность» используется кнопка (**Сформировать закупку на основании потребностей в товарах, работах, услугах**) (более подробное описание инструмента см. в разделе Правила формирования ЭД «Закупка» на основании ЭД «Потребность» 34).

Создание новых строк закупок см. в разделе Создание ЭД «Закупка» 235.

3.2.1.2.1 Работа с панелью фильтрации

В левой части закладки **Закупки** расположена панель фильтрации, состоящая из следующих закладок:

- На закладке **Объект закупки** расположены следующие поля:
  - **Группа продукции** – выбирается значение продукции поля **Код** из *Справочника товаров, работ, услуг*. Возможен ввод вручную.
  - **Продукция** – выбирается значение продукции поля **Код** из справочника *Продукции*. Возможен ввод вручную. Фильтр доступен, если в поле **Группа продукции** выбран только один код. При выборе значения в списке отображаются документы, содержащие пару: ***Код группы*** + ***Код продукции***.
  - **ОКПД** – выбирается значение продукции поля **Код** из справочника *ОКПД*. Возможен ввод вручную. При указании значения в списке отображаются документы, содержащие одно из значений справочника *ОКПД*, указанное в фильтре.
  - **КТРУ** – выбирается значение поля **КТРУ** из справочника *КТРУ*. Возможен ввод вручную. При указании значения в списке отображается код товара, работы или услуги.
  - **ОКДП** – выбирается значение продукции поля **Код** из справочника *ОКДП*. Возможен ввод вручную. При указании значения в списке отображаются документы, содержащие одно из значений справочника *ОКДП*, указанное в фильтре.
  - **ОКВЭД** – выбирается значение продукции поля **Код** из справочника *ОКВЭД*. Возможен ввод вручную. При указании значения в списке отображаются документы, содержащие одно из значений справочника *ОКВЭД*, указанное в фильтре.
- На закладке **Атрибуты** расположены следующие поля:
  - **Код закупки** – вручную вводится значение кода закупки. При введении значения кода закупки в списке отображаются строки, в которых первые символы идентификационного кода совпадают с введенным значением.
  - **Идентификационный код закупки** – вручную вводится значение идентификационного кода закупки. При вводе значения в списке отображаются те строки, в которых первые символы **ИКЗ** совпадают с введенным значением.

- В группе полей **Тип закупки** указывается значение типа отображаемых закупок. Для выбора доступны следующие значения:
  - **Закупка** – если признак активирован, то отображаются закупки с типом **Закупка**;
  - **п.4, ч.1, ст. 93 Федерального закона №44-ФЗ** – если признак активирован, то отображаются закупки с признаком **Закупка на основании п.4, ч.1, ст. 93 Федерального закона №44-ФЗ**;
  - **п.5, ч.1, ст. 93 Федерального закона №44-ФЗ** – если признак активирован, то отображаются закупки с признаком **Закупка на основании п.5, ч.1, ст. 93 Федерального закона №44-ФЗ**;
  - **п.7, ч.2, ст. 83 Федерального закона №44-ФЗ** – если признак активирован, то отображаются закупки с признаком **Закупка на основании п.7, ч.2, ст. 83 Федерального закона №44-ФЗ**;
  - **п.26, ч.1, ст. 93 Федерального закона №44-ФЗ** – если признак активирован, то отображаются закупки с признаком **Закупка на основании п.26, ч.1, ст. 93 Федерального закона №44-ФЗ**;
  - **п.33, ч.1, ст. 93 Федерального закона №44-ФЗ (преподавательские услуги)** – если признак активирован, то отображаются закупки с признаком **Закупка на основании п.33, ч.1, ст. 93 Федерального закона №44-ФЗ (преподавательские услуги, оказываемые физическими лицами)**;
  - **п.33, ч.1, ст. 93 Федерального закона №44-ФЗ (услуги экскурсовода (гида))** – если признак активирован, то отображаются закупки с признаком **Закупка на основании п.33, ч.1, ст. 93 Федерального закона №44-ФЗ (услуги экскурсовода (гида), оказываемые физическими лицами)**;
  - **п.23, ч.1, ст. 93 Федерального закона №44-ФЗ** – если признак активирован, то отображаются закупки с признаком **п.23, ч.1, ст. 93 Федерального закона №44-ФЗ**;
  - **п.42, ч.1, ст. 93 Федерального закона №44-ФЗ** – если признак активирован, то отображаются закупки с признаком **п.42, ч.1, ст. 93 Федерального закона №44-ФЗ**.
- **Статус** – выбор из списка статусов ЭД «Закупка».
- **Получатель** – выбор организации получателя из поля **Краткое наименование** в справочнике *Организации*. При выборе организации осуществляется фильтрацию по ролям: *ПБС*, *Бюджетное учреждение*, *Автономное учреждение*.
- **Цель закупки** – выбор значение из поля **Наименование** в справочнике *Цели осуществления закупки*. В списке отображаются строки, в которых в колонке *Наименование мероприятия программы, непрограммные направления деятельности (функции, полномочия)* указано одно из значений в фильтре.
- **Основания внесения изменений** – выбор значение из поля **Наименование** в справочнике *Основания внесения изменений в план*. В списке отображаются строки, в которых в колонке *Основание внесения изменений* указано одно из значений в фильтре.

- На закладке **Классификация** расположены следующие поля:

- **Источник финансирования** – выбор значение из поля **Наименование** в справочнике *Источники финансирования*. В списке отображаются документы, содержащие код источника финансирования, совпадающий с одним из значений, указанных в фильтре.
- **Отраслевой код** – выбор значение из поля **Код** в справочнике *Отраслевые коды*. Возможен ручной ввод. В списке отображаются документы, содержащие *Отраслевой код*, совпадающий с одним из значений, указанных в фильтре.
- **Код субсидии** – выбор значение из поля **Код** в справочнике *Субсидии и инвестиции*. Возможен ручной ввод. В списке отображаются документы, содержащие *Код субсидии*, совпадающий с одним из значений, указанных в фильтре.
- **КВСР** – выбор значение из поля **Код** в справочнике *Бюджетная классификация* (**CODE5**). Возможен ручной ввод. В списке отображаются документы, содержащие код *КВСР*, совпадающий с одним из значений, указанных в фильтре.
- **КФСР** – выбор значение из поля **Код** в справочнике *Бюджетная классификация* (**CODE1**). Возможен ручной ввод. В списке отображаются документы, содержащие код *КФСР*, совпадающий с одним из значений, указанных в фильтре.
- **КЦСР** – выбор значение из поля **Код** в справочнике *Бюджетная классификация* (**CODE2**). Возможен ручной ввод. В списке отображаются документы, содержащие код *КЦСР*, совпадающий с одним из значений, указанных в фильтре.
- **КВР** – выбор значение из поля **Код** в справочнике *Бюджетная классификация* (**CODE3**). Возможен ручной ввод. В списке отображаются документы, содержащие код *КВР*, совпадающий с одним из значений, указанных в фильтре.
- **КОСГУ** – выбор значение из поля **Код** в справочнике *Бюджетная классификация* (**CODE4**). Возможен ручной ввод. В списке отображаются документы, содержащие код *КОСГУ*, совпадающий с одним из значений, указанных в фильтре.
- **Доп. ФК** – выбор значение из поля **Код** в справочнике *Бюджетная классификация* (**CODE6**). Возможен ручной ввод. В списке отображаются документы, содержащие код *Доп. ФК*, совпадающий с одним из значений, указанных в фильтре.
- **Доп. ЭК** – выбор значение из поля **Код** в справочнике *Бюджетная классификация* (**CODE7**). Возможен ручной ввод. В списке отображаются документы, содержащие код *Доп. ЭК*, совпадающий с одним из значений, указанных в фильтре.
- **Доп. КР** – выбор значение из поля **Код** в справочнике *Бюджетная классификация* (**CODE8**). Возможен ручной ввод. В списке отображаются документы, содержащие код *Доп. КР*, совпадающий с одним из значений, указанных в фильтре.
- **КВФО** – выбор значение из поля **Код** в справочнике *Бюджетная классификация* (**CODE9**). Возможен ручной ввод. В списке отображаются документы, содержащие код *КВФО*, совпадающий с одним из значений, указанных в фильтре.

- **Код цели** – выбор значение из поля **Код** в справочнике *Бюджетная классификация* (**CODE10**). Возможен ручной ввод. В списке отображаются документы, содержащие код *Код цели*, совпадающий с одним из значений, указанных в фильтре.

Так же для каждого поля фильтрации можно активировать признак **Кроме**, при котором в отчет не попадают строки/документы, которые содержат коды *КБК*, указанные в фильтре.

При частом использовании панели фильтрации по одним тем же критериям есть возможность сохранить профиль фильтра. Для этого необходимо воспользоваться кнопкой Сохранить (**Сохранить**). При нажатии на кнопку откроется окно *Создание профиля* в котором нужно ввести название профиля фильтра и нажать кнопку **ОК**.

Рисунок 13 – Сохранение профиля панели фильтрации

Для удаления профиля необходимо в поле **Профиль** из раскрывающегося списка выбрать профиль фильтра, который нужно удалить, и нажать кнопку Удалить (**Удалить**).

3.2.1.2.2 Правила заполнения формы ЭД «Закупка» при копировании из ЭД «План закупок» прошлого года

Документы копируется по следующим правилам:

- При копировании документов с помощью кнопки **Сформировать на основании плана закупок прошлого года путем изменения параметров закупок очередного года и планового периода**:
  - создается документ на статусе *«Отложен»*;
  - все поля заголовочной части документа наследуется без изменений, кроме:
    - поле **Год** заполняется значением родительского документа: *Год + 1*;
    - поля **Заказчик** и **Получатель** наследуются, но если у организации изменилось наименование, то заполняется значением поля **Официальное наименование** из справочника *Организации*;
    - в поле **Код закупки** формируется новый код;
  - на закладке **Объект закупки** копируются строки таблицы *Финансирование* и *Спецификация* с учетом следующих особенностей:
    - в форме *Редактор бюджетной строки*:

- наследуется поле **Получатель**, но если у организации изменилось наименование, то заполняется значением поля **Официальное наименование** из справочника *Организации*;
- поле **Источник финансирования** заполняется значением поля **Соответствующий источник финансирования за будущий год** из справочника *Соответствия источников финансирования* для года, в котором формируется ЭД «Закупка» (значение поля **Год** справочника *Источники финансирования*), если год бюджетной строки больше или равен текущему году, то сохранятся текущее значение поля;
- поля **КБК** наследуются без изменений;
- поля **Смета**, **Код субсидии** и **Отраслевой код** наследуют значение поля родительского документа, если такое же наименование для сметы или для кода содержится в справочнике на год формирования закупки;
- в группе полей **Объем финансового обеспечения**:
  - поле **Текущий год** заполняется значением поля **Первый год** из родительского документа;
  - поле **Первый год** заполняется значением поля **Второй год** из родительского документа;
  - поле **Второй год** заполняется значением поля **Будущий период** из родительского документа;
  - поле **Будущий период** остается незаполненным.

- в форме *Редактор спецификации закупки:*
  - в группе полей **Количество (объем) планируемых к закупке товаров, работ, услуг**:
    - поле **Текущий год** заполняется значением поля **Первый год** из родительского документа;
    - поле **Первый год** заполняется значением поля **Второй год** из родительского документа;
    - поле **Второй год** заполняется значением поля **Будущий период** из родительского документа;
    - поле **Будущий период** остается незаполненным.
  - в группе полей **Сумма планируемых к закупке товаров, работ, услуг**:
    - поле **Текущий год** заполняется значением поля **Первый год** из родительского документа;
    - поле **Первый год** заполняется значением поля **Второй год** из родительского документа;

        - поле **Второй год** заполняется значением поля **Будущий период** из родительского документа;
        - поле **Будущий период** остается незаполненным;
        - остальные поля наследуются без изменений.
    - поля на закладке **Общие сведения о закупке** наследуются без изменений;
    - все поля на закладке **Изменения** остаются незаполненными, за исключением поля **Код закупки родительского документа**, которое наследуется из поля **Код закупки** родительского документа;
    - в зависимости от заполнения системного параметра **Копировать вложенные файлы** копируются прикрепленные файлы родительского документа.
- При копировании документов с помощью кнопки **Скопировать закупки из плана прошлого года, с изменением года закупки на текущий**:
    - создается документ на статусе *«Отложен»*;
    - в заголовочной части документа:
        - в поле **Код закупки** формируется новый код, по правилам формирования кода закупки;
        - наследуются поля **Заказчик** и **Получатель**, если у организации изменилось наименование, то заполняется значением поля **Официальное наименование** справочника *Организации*;
        - поле **Год** заполняется значением одноименного поля ЭД «План закупок», из которого формируется новый документ;
    - на закладке **Объект закупки** копируются строки таблицы *Финансирование* и *Спецификация* с учетом следующих особенностей:
        - в форме *Редактор бюджетной строки*:
            - поле **Источник финансирования** заполняется значением поля **Наименование соответствия** справочника *Соответствия источников финансирования* для года за который формируется ЭД «Закупка» (значение поля **Год** справочника *Источники финансирования*);
            - поля **КБК** наследуются без изменений, но проверяется, что значение поля существует на год (значение поля **Планируемый год размещения извещения, направления приглашения, заключения контракта, с единственным поставщиком (подрядчиком, исполнителем)**) формирования закупки;
            - поля **Смета**, **Код субсидии** и **Отраслевой код** наследуют значения полей родительского документа, если такое наименование содержится в справочнике на год (значение поля **Планируемый год размещения извещения, направления приглашения, заключения контракта, с единственным поставщиком (подрядчиком, исполнителем)**) формирования закупки.
        - остальные поля закладки наследуются без изменений.

- поля на закладке **Общие сведения о закупке** наследуются без изменений, кроме поля **Планируемый год размещения извещения, направления приглашения, заключения контракта, с единственным поставщиком (подрядчиком, исполнителем)**, которое заполняется значение текущего года с прибавлением единицы;
- все поля на закладке **Изменения** остаются незаполненными;
- в зависимости от заполнения системного параметра **Копировать вложенные файлы** из копируемого документа копируются прикрепленные файлы.

Для документов, которые в списке *Финансирование* на закладке **Объект закупки** не имеют значения на текущий год, действуют следующие правила:

- Если в справочнике *Соответствия источников финансирования* отсутствуют соответствия источника финансирования на текущий год, то система выводит сообщение об ошибке: *AZK-6016. (DOC). Отсутствуют источники финансирования <Значения полей "Источник финансирования"> в справочнике "Соответствия источников финансирования" на текущий год*.
- Если в справочниках отсутствуют наименования **Смета**, **Код субсидии**, **Отраслевой код** на год формирования закупки (значение поля **Год** заголовочной части документа), то система выводит сообщение об ошибке: *AZK-6017. (DOC). Отсутствуют в справочнике на текущий год: {0}*, где:
  - *0* – фраза: *сметы <значение поля "Наименование" справочника "Сметы">; коды субсидий <значение поля "Код" справочника "Субсидии и инвестиции">; отраслевой код <значение поля "Код" справочника "Отраслевые коды">*.
- Документы, в которых появляются бюджетные строки с одинаковыми источниками финансирования, при копировании с помощью кнопки **Сформировать на основании плана закупок прошлого года путем изменения параметров закупок очередного года и планового периода**, не копируются. При копировании таких документов система выводит сообщение об ошибке: *AZK-6018. (DOC). В документе при копировании могут присутствовать бюджетные строки с одинаковыми источниками финансирования*.

В конце процедуры копирования система выводит общий список номеров ЭД «Закупка», которые небыли скопированы, и ошибки, которые не позволили скопировать эти документы.

3.2.1.2.3 Правила формирования ЭД «Закупка» на основании ЭД «Потребность»

При нажатии на кнопку (**Сформировать закупку на основании потребностей в товарах, работах, услугах**) на экране появится список ЭД «Потребность»:

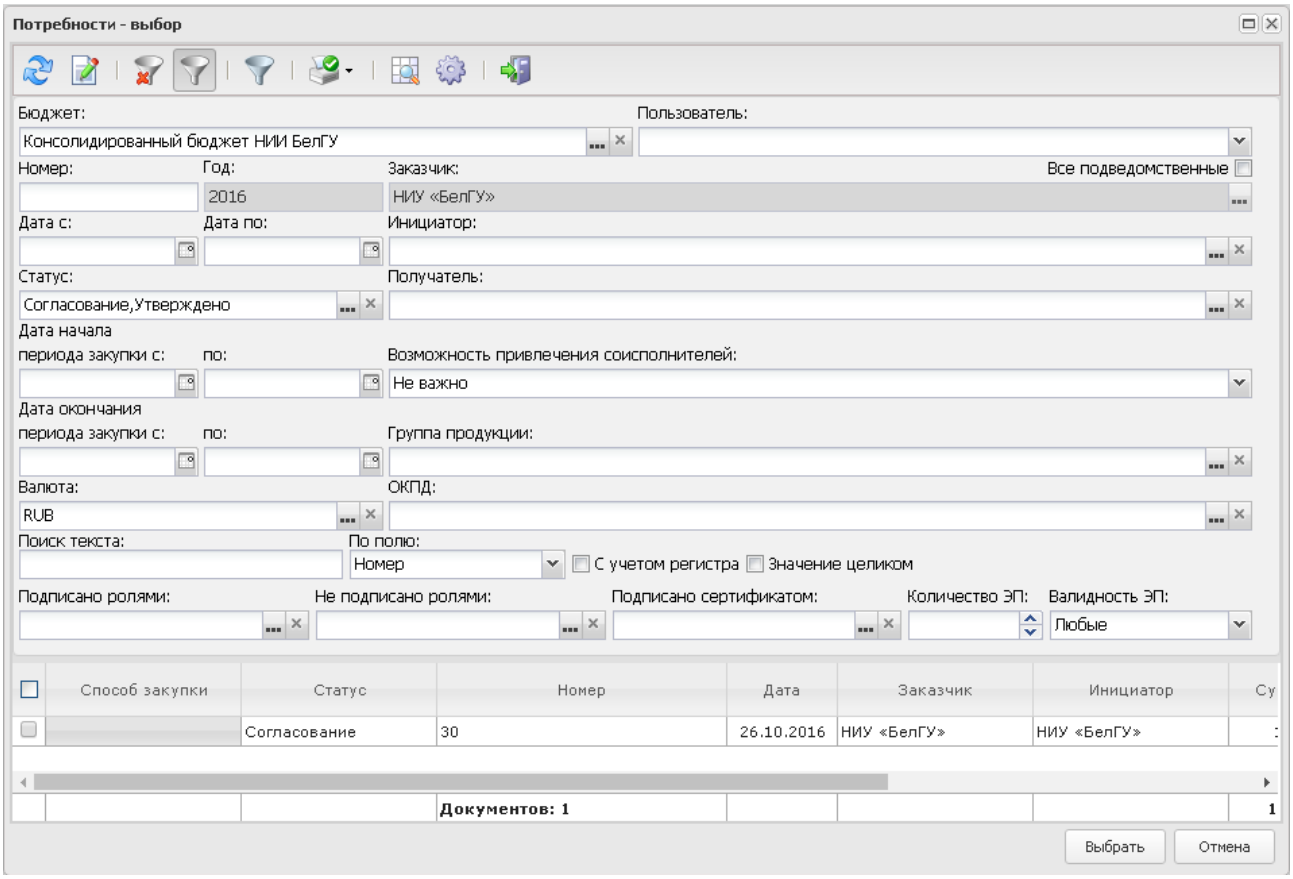

Рисунок 14 – Список доступных для выбора ЭД «Потребность»

В открывшемся списке доступна возможность множественного выбора ЭД, а также:

- поле фильтра **Статус** доступно для редактирования, но для выбора доступны статусы *«Утверждено»* и *«Согласование»*;
- поле фильтра **Заказчик** не доступно для редактирования и заполняется заказчиком плана из которого вызвана форма;
- поле фильтра **Год** не доступно для редактирования и заполняется значением года плана из которого вызвана форма.

Для выбора ЭД «Потребность» необходимо отметить нужные документы и нажать кнопку **Выбрать**. Если выбрано несколько ЭД «Потребность» выводится запрос подтверждения действия: *Формировать отдельные закупки на основании потребности?*.

При нажатии кнопки **Да** на основании каждого из выбранных в списке ЭД «Потребность» формируется отдельный ЭД «Закупка». Действие доступно:

- при наличии лицензии «Подсистема сбора потребностей в закупке товаров,

работ, услуг» (**requirement**);

- на статусе «*Отложен*»/«*Новый*»;
- если документ сохранен.

При нажатии кнопки **Нет** на основании всех выбранных в списке ЭД «Потребность» формируется единая ЭД «Закупка». При выполнении действия проверяется, что ЭД «Потребность» не включен в другие ЭД «Закупка» и соответствует следующим условиям:

- не имеет связей ни с одним ЭД «Закупка», кроме ЭД «Закупка» на статусе *«Удален»*;
- не имеет связей ни с одним ЭД «Договор», кроме ЭД «Договор» на статусе *«Удален»*;
- имеет связь с одним или более ЭД «Закупка», но у всех цепочек закупок, в которые включен ЭД «Потребность», существует последний в цепочке ЭД «Закупка», в который данные ЭД ЭД «Потребность»:
  - не включен;
  - включен, но сам ЭД «Закупка» находится на статусе *«Архив»*, *«Исключена»* или *«Закупка утверждена»* и в поле **Основание внесения изменений** указано значение *Закупка отменена*.

Далее проверяется, что во всех указанных ЭД «Потребность» совпадают значения полей **Инициатор** и **Валюта**. Если условие не выполнено, то система выводит сообщение об ошибке: *AZK-XXXX. В выбранных документах не совпадают значения по атрибутам: (наименование атрибута, который не совпадает)*.

При нажатии кнопки **Отмена** документы не формируются.

Если ЭД «Потребность» соответствует вышеописанным условиям, то осуществляется формирование ЭД «Закупка» в соответствии со следующими правилами:

- В заголовочной части документа заполняются следующие поля:
  - **Тип** – всегда заполняется значением *Закупка*.
  - **Бюджет** – заполняется значением бюджета в плане, в котором формируется ЭД «Закупка».
  - **Закупка по 223-ФЗ** – признак включается, если ЭД «Закупка» формируется в ЭД «План-график» с признаком **План закупок по 223-ФЗ**.
  - **Заказчик** – заполняется значением заказчика плана, в котором формируется

ЭД «Закупка».

- **Год** – заполняется значением года плана, в котором формируется ЭД «Закупка».
- **Номер** – формируется в соответствии с генератором номеров.
- **Дата** – заполняется текущей датой сервера.
- **Код закупки** – заполняет значением кода только в том случае, если ЭД «Закупка» формируется в рамках ЭД «План закупок». Код формируется в соответствии с генератором номеров.
- **№ позиции плана закупок** – заполняется значением номера только в том случае, если ЭД «Закупка» формируется в рамках ЭД «План-график» с признаком **План закупок по 223-ФЗ**. Номер позиции плана закупок формируется в соответствии с генератором номеров.
- **Получатель** – заполняется значением поля **Инициатор** ЭД «Потребность».
- **Валюта** – заполняется значением поля **Валюта** ЭД «Потребность».

- На закладке **Объект закупки** группируются строки, включенных ЭД «Потребность», по следующим атрибутам:
  - классификации: **Источник финансирования**, **Смета**, **Получатель**, **КБК**, **Отраслевой код**, **Код субсидии**, а значения сумм по сгруппированным строкам складывается;
  - классификации и спецификации: **Классификация**, **Код группы**, **Код продукции**, **Наименование**, **Цена**, **Ед. измерения**, **Характеристика** (для заполнения строк спецификации по строкам финансирования), а значения сумм и количества по сгруппированным строкам складывается.

  Значение атрибутов сгруппированных строк ЭД «Потребность» наследуется в строки ЭД «Закупка». Если в результате группировки атрибуты **ОКПД**, **ОКВЭД** и **Количество не определено** оказались не уникальными, то в сформированный ЭД «Закупка» значения данных атрибутов не наследуются.

  Также при обновлении суммы финансирования обновляется значение поля **Начальная (максимальная) цена договора** на закладке **Условия закупки**.

- На закладке **Условия закупки** заполняются следующие поля:
  - **Способ закупки** – заполняется значением поля **Способ закупки** ЭД

«Потребность».

- **Электронная форма определения поставщика (исполнителя, подрядчика)** – если в поле **Способ закупки** указано значение, для которого в справочнике включен признак **В электронной форме**, то признак наследуется в ЭД «Закупка».
- **Способ определения поставщика (исполнителя, подрядчика)** – если в поле **Способ закупки** указано значение, для которого в справочнике установлена организация, то поле заполняется значением поля *Иной способ*. Если для указанной записи способа закупки не указана организация, то поля заполняются исходя из следующего соответствия:
  - наименование ЕИС = наименование «АЦК-Госзаказ»/«АЦК-Муниципальный заказ»;
  - *Открытый аукцион в электронной форме (по 94ФЗ) = Электронный аукцион*;
  - *Открытый конкурс = Открытый конкурс*;
  - *Закупка у единственного поставщика (подрядчика, исполнителя) по 44-ФЗ = Закупка у единственного поставщика (исполнителя, подрядчика)*;
  - *Запрос котировок по 44-ФЗ = Запрос котировок*.

  Если в поле **Способ закупки** указана запись без организации и без соответствия, то поле не заполняется.
- **Начальная (максимальная) цена договора** – заполняется общей суммой по строк финансирования.
- **Наименование предмета договора** – заполняется значением поля **Предмет закупки** ЭД «Потребность». Если указано несколько ЭД «Потребность», то поле не заполняется.
- **Планируемый срок начала осуществления закупки** – заполняется значением поля **Планируемый период закупки с** ЭД «Потребность». Если указано несколько ЭД «Потребность» и значение поля в указанных ЭД «Потребность» отличается, то поле не заполняется.
- **Планируемый срок исполнения договора** – заполняется значением поля **Планируемый период закупки по** ЭД «Потребность». Если указано несколько ЭД «Потребность» и значение поля в указанных ЭД «Потребность» отличается,

то поле не заполняется.

- На закладке **Дополнительная информация** группа полей **Регион поставки товаров (выполнения работ, оказания услуг)** заполняется данными заказчика из ЭД «Закупка».

Сформированные ЭД «Закупка» помещаются в связи родительского ЭД «Потребность» (кнопка **Связи между документами**).

3.2.1.3 Закладка «Свойства»

На закладке **Свойства** содержится информация об обосновании особых закупок и свойствах плана закупок.

Закладка имеет следующий вид:

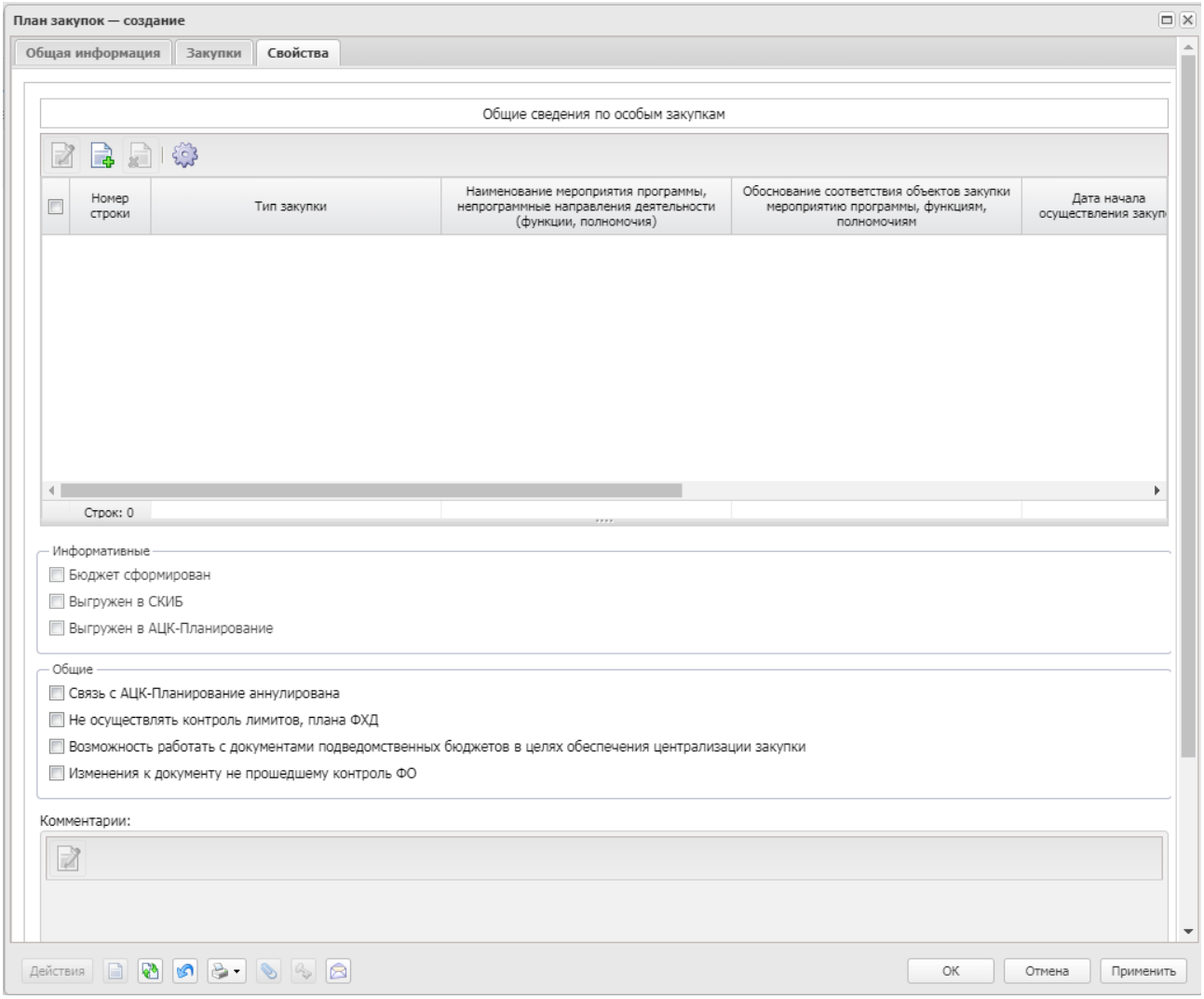

Рисунок 15 – Закладка «Свойства»

В верхней части закладки расположен список *Общие сведения по особым закупкам*. Над списком находится панель инструментов, на которой располагаются стандартные функциональные кнопки. С их помощью можно выполнить следующие действия: **редактировать запись**, **создать новую запись**, **создать запись с копированием текущей строки**, **удалить запись** и **осуществить поиск записи**.

Для внесения информации об обосновании особых закупок нажимается кнопка (**Создать**), на экране появится форма *Редактора общих сведений по особым закупкам*.

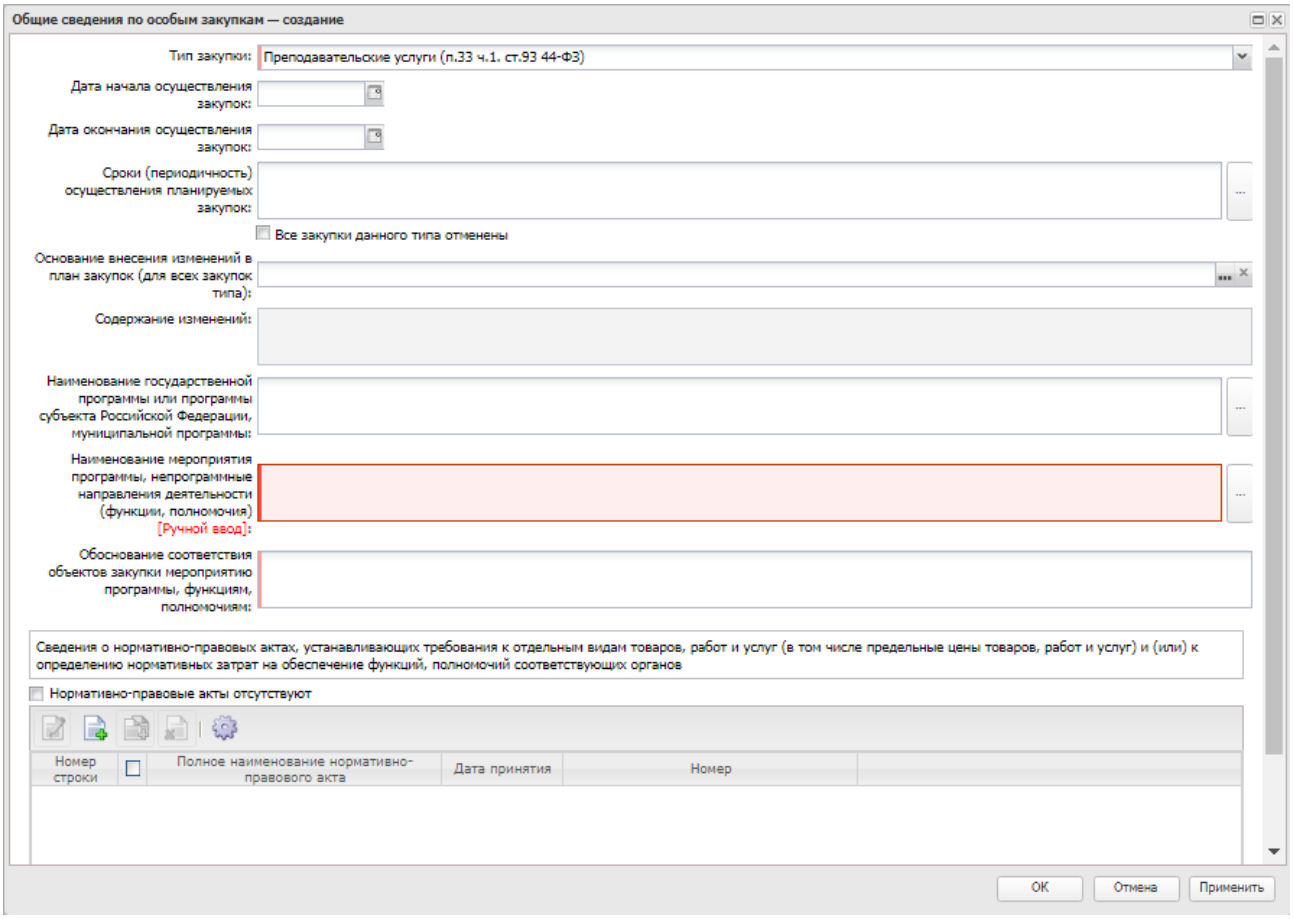

Рисунок 16 – Вид формы «Редактора общих сведений по особым закупкам»

В форме *Редактора общих сведений по особым закупкам* содержатся следующие поля:

- **Тип закупки** – из раскрывающегося списка выбирается тип процедуры закупки. Если в списке уже существует запись с указанным типом закупки, то при создании новой записи указанный тип закупки недоступен для выбора. Доступно для редактирования на статусе *«Отложен»*/*«Новый»*. Обязательно для заполнения.
- **Дата начала осуществления закупок** – указывается дата начала осуществления закупок. Поле доступно для редактирования на статусе *«Отложен»/«Новый»*. Не обязательно для заполнения Если заполнено, то при сохранении проверяется что заполнено поле **Дата окончания осуществления закупок**.
- **Дата окончания осуществления закупок** – указывается дата окончания осуществления закупок. Поле доступно для редактирования на статусе *«Отложен»/«Новый»*. Не обязательно для заполнения Если заполнено, то при сохранении проверяется что заполнено поле **Дата начала осуществления закупок**.
- **Сроки (периодичность) осуществления планируемых закупок** – выбор значения осуществляется из справочника *Типовые значения для заполнения сведений о закупках в планах*. Поле доступно для редактирования на статусе *«Отложен»/«Новый»*. Не обязательно для заполнения.

- **Все закупки данного типа отменены** – признак включается в соответствии со значением. Доступен для редактирования, если включен заполнено поле **Основание внесения изменений в план закупок (для всех закупок типа)** на статусе *«Отложен»/«Новый»*. Не обязательно для заполнения.
- **Основание внесения изменений в план закупок (для всех закупок типа)** – выбор значения осуществляется из справочника *Основания внесения изменения в план закупок*. При формировании документа не наследуется в порожденный. Поле доступно для редактирования на статусе *«Отложен»/«Новый»*. Не обязательно для заполнения.
- **Содержание изменений** – признак включается в соответствии со значением. Доступен для редактирования, если включен заполнено поле **Основание внесения изменений в план закупок (для всех закупок типа)** на статусе *«Отложен»/«Новый»*. Не обязательно для заполнения.
- **Наименование государственной программы или программы субъекта Российской Федерации, муниципальной программы** – указывается наименование программы. Выбор значения осуществляется из справочника *Классификатор целевой статьи расходов*. Доступно для редактирования на статусе *«Отложен»/«Новый»*. Необязательно для заполнения.
- **Наименование мероприятия программы, непрограммные направления деятельности (функции, полномочия)** – указывается наименование мероприятия. Выбор значения осуществляется из справочника *Цели осуществления закупки*.

  Если значение введено вручную или значение выбрано из справочника и отредактировано, то в наименовании поля выводится дополнительная информация в следующем виде: *(ручной ввод)*.

  Доступно для редактирования на статусе *«Отложен»/«Новый»*. Обязательно для заполнения.
- **Обоснование соответствия объектов закупки мероприятию программы, функциям, полномочиям** – вручную вводится обоснование соответствия объектов процедуры закупки мероприятию программы, функциям и полномочиям. Доступно для редактирования на статусе *«Отложен»/«Новый»*. Обязательно для заполнения.

Для сохранения информации об обосновании особых закупок нажимается кнопка **ОК**.

Внесение информации о нормативно-правовых актах в форме *Редактора общих сведений по особым закупкам* осуществляется в списке *Сведения о нормативно-правовых актах, устанавливающих требования к отдельным видам товаров, работ и услуг (в том числе предельные цены товаров, работ и услуг) и (или) к определению нормативных затрат на обеспечение функций, полномочий соответствующих органов*.

Для внесения информации о нормативно-правовых актах нажимается кнопка (**Создать**), на экране появится форма *Редактора информации о нормативно-правовом акте*.

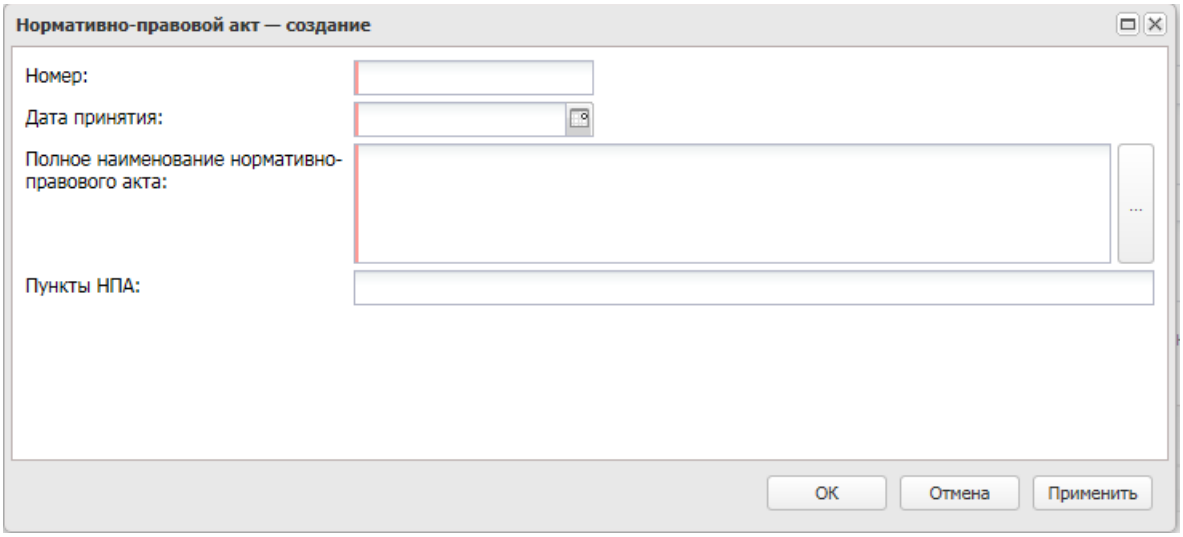

Рисунок 17 – Вид формы «Редактора информации о нормативно-правовом акте»

В форме *Редактора информации о нормативно-правовом акте* содержатся следующие поля:

- **Номер** – вручную вводится номер нормативно-правового акта. Доступно для редактирования на статусе *«Отложен»*/*«Новый»*. Обязательно для заполнения.
- **Дата принятия** – указывается дата нормативно-правового акта. Доступно для редактирования на статусе *«Отложен»*/*«Новый»*. Обязательно для заполнения.
- **Полное наименование нормативно-правового акта** – указывается полное наименование нормативного-правового акта. Выбор значения осуществляется из *Справочника Типовых значений для заполнения сведений о закупках в планах*. Доступно для редактирования на статусе *«Отложен»*/*«Новый»*. Обязательно для заполнения.
- **Пункты НПА** – вручную вводятся пункты нормативно-правового акта. Доступно для редактирования на статусе *«Отложен»*/*«Новый»*. Необязательно для заполнения.

Для сохранения информации о нормативно-правовом акте нажимается кнопка **ОК**.

При сохранении записи осуществляется проверка уникальности по значениям полей **Полное наименование нормативно-правового акта**, **Дата принятия** и **Номер**. Если запись с идентичными значениями уже существует, то система выводит сообщение об ошибке: *Запись с такими реквизитами уже присутствует в списке*.

Если нормативно-правовые акты отсутствуют, то на статусе *«Отложен»*/*«Новый»* доступна возможность включения признака **Нормативно-правовые акты отсутствуют**. При включении признака список *Сведения о нормативно-правовых актах, устанавливающих требования к отдельным видам товаров, работ и услуг (в том числе предельные цены товаров, работ и услуг) и (или) к определению нормативных затрат на обеспечение*

функций, полномочий соответствующих органов становится недоступен на форме *Редактора общих сведений по особым закупкам*.

Если в списке уже имеется информация о нормативно-правовых актах, то при включении признака система выводит запрос подтверждения действия со следующим текстом: *Вся информация о нормативно-правовых актах будет удалена. Продолжить?* Если пользователь подтверждает действие нажатием кнопки **Да**, то информация о всех нормативно-правовых актах удаляется.

В нижней части закладки **Свойства** содержатся следующие признаки:

- В группе признаков **Информативные**:
  - **Бюджет сформирован** – при перерегистрации плана признак наследуется в порожденный документ. Недоступен для редактирования.
  - **Выгружен в СКИБ** – при перерегистрации плана признак не наследуется в порожденный документ. Недоступен для редактирования.
  - **Выгружен в АЦК-Планирование** – при перерегистрации плана признак не наследуется в порожденный документ. Недоступен для редактирования.
- В группе признаков **Общие**:
  - **Связь с АЦК-Планирование аннулирована** – признак доступен для редактирования на любом статусе пользователю, обладающему ролью *Администратор*. При перерегистрации плана признак наследуется в порожденный документ. Не обязателен для заполнения. Доступен для редактирования.
  - **Не осуществлять контроль лимитов, плана ФХД** – признак доступен для редактирования на любом статусе пользователю, обладающему ролью *Администратор*. При перерегистрации плана признак наследуется в порожденный документ. Не обязателен для заполнения. Доступен для редактирования.
- **Изменения к документу, не прошедшему контроль ФО** – признак доступен для редактирования при наличии специального права *Позволять редактировать признак "Изменения к документу не прошедшему контроль ФО" в Плане закупок.*

В поле **Комментарии** вводится дополнительная текстовая информация к документу.

3.2.2 Обработка ЭД «План закупок»

3.2.2.1 Обработка ЭД «План закупок» на статусе «Отложен»/«Новый»

Над ЭД «План закупок» на статусе *«Отложен»/«Новый»* доступны следующие действия:

- **Обработать** – при выполнении действия:
  - Во включенных ЭД «Закупка» на статусе *«Отложен»/«Новый»* выполняется действие **Обработать**;
  - Если флаг **Бюджет сформирован**:
    - Установлен, то выполняются проверки действия **Обработать** на статусе *«Проект»*;
    - Не установлен, выполняется проверка параметра **Всегда пропускать статус "Проект" в плане закупок**. Если параметр **Всегда пропускать статус "Проект" в плане закупок**:
      - Не активирован, год плана меньше текущего года пользователя и параметр **Пропускать статус "Проект" для плана закупки текущего и прошедших лет**:
        - активирован, то выполняются проверки действия **Обработать** на статусе *«Проект»*;
        - не активирован, то документ переходит на статус *«Проект»*.

      Если год плана больше текущего года пользователя, то документ переходит на статус *«Проект»*.

      - Активирован, то выполняются проверки действия **Обработать** на статусе *«Проект»*.
  - Проверяется, что год ЭД «Закупка», включенных в обрабатываемые планы закупок, равен году планов закупок. Если условия не выполнены, то система выводит сообщение об ошибке: *AZK-2832. Ошибка обработки документа (DOC): год включенных ЭД "Закупка" (0) не совпадает с годом плана*, где:
    - *0* – идентификатор ЭД «Закупка».
  - Если ЭД «План закупок» выгружается в ЕИС, то проверяется, что поле **Дата утверждения обоснования закупок** заполнено. Если условие не выполнено, то система выводит следующее сообщение об ошибке: *AZK-0816. Ошибка обработки документа (DOC): Поле "(0)" обязательно для заполнения для документов, выгружаемых в ЕИС.*
  - Проверяется, что заполнены следующие поля:
    - **ИНН**;
    - **КПП**;
    - **Код ОПФ**;
    - **ОКПО**;
    - **Полное наименование**;

- **ОКТМО ППО**;
- **Адрес**;
- **Ответственный исполнитель** (Фамилия, Имя, Должность);
- **План закупок утвержден** (Фамилия, Имя, Должность).

Если хотя бы одно поле не заполнено, то система выводит сообщение об ошибке: *AZK-1022.Заполните поле "(0)" (1)*, где:

- *0* – наименование поля;
- *1* – фраза: *на вкладке <Наименование вкладки> (<реквизиты документа>)*.

- Проверяется, что значение поля **Телефон** не превышает 30 символов, если условие не выполнено, то система выводит сообщение об ошибке: *AZK-XXXX. Ошибка обработки документа (DOC): Значение в поле "Телефон" в блоке "Сведения о заказчике", вкладки "Общая информация" не должно превышать 30 символов.*
- Если в бюджете выключен признак **Бюджет автономного/бюджетного учреждения, юридического лица размещающего закупки по 223-ФЗ**, то проверяется, что во всех ЭД «Закупка», кроме статусов *«Исключена»* и *«Удален»*, планируемый год размещения которых:
  - равен или меньше 2015 года, все строки спецификации содержат коды:
    - ОКПД с классификатором *ОК 034-2007 (КПЕС 2002)*;
    - ОКВЭД с классификатором *ОК 029-2001 (КДЕС Ред.1)*,

    если условие не выполнено, то система выводит сообщение об ошибке: *AZK-2872. (DOC). Для закупок размещаемых в 2015 году и ранее, необходимо указывать коды (0) (1). Необходимо скорректировать закупки (4)*;
  - больше 2015 года, все строки спецификации содержат коды:
    - ОКПД с классификатором *ОК 034-2014 (КПЕС 2008)*;
    - ОКВЭД с классификатором *ОК 029-2014 (КДЕС Ред.2)*,

    если условие не выполнено, то система выводит сообщение об ошибке: *AZK-2873. (DOC). Начиная с 2016г, в закупках необходимо указывать коды (2) (3). Необходимо скорректировать закупки (4)*,

  где:

  - *0* – ОКПД из классификатора *ОК 034-2007 (КПЕС 2002)*;
  - *1* – ОКВЭД из классификатора *ОК 029-2001 (КДЕС Ред.1)*;
  - *2* – ОКПД из классификатора *ОК 034-2014 (КПЕС 2008)*;
  - *3* – ОКВЭД из классификатора *ОК 029-2014 (КДЕС Ред.2)*;
  - *4* – номера закупок.

Если пользователь обладает специальным правом *Позволять игнорировать контроль соответствия года размещения закупки и типа классификатора ОКПД*, то контроль игнорируется.

- Проверяется, что **Smo** попадает в интервал: *от 0 до (**S***0,05)* (включительно). Если условие не выполнено, то система выводит сообщение об ошибке: *AZK-4084. Ошибка обработки документа (DOC): годовой объем закупок, осуществляемых на основании ст. 93, ч.1, п. 4 Федерального закона №44-ФЗ, не должен превышать (0)% ((1) руб.) объема средств, предусмотренных на все закупки заказчика в соответствии с планом*, где:
  - **S** – общая сумма полей **Лимиты за первый год** всех строк справочника *Строки бюджета*, год которых совпадает с годом обрабатываемого плана.
  - **Smo** – сумма полей **Объем финансирование: текущий год** ЭД «Закупка» с активированным признаком **Закупка на основании п.4, ч.1, ст. 93 Федерального закона №44-ФЗ** на любом статусе, кроме *«Исключена»* и *«Удален»*, включенных в ЭД «План закупок».
- Если в списке *Сведения об обосновании особых закупок* выключен признак **Нормативно-правовые акты отсутствуют**, то в списке *Сведения о нормативно-правовых актах, устанавливающих требования к отдельным видам товаров, работ и услуг (в том числе предельные цены товаров, работ и услуг) и (или) к определению нормативных затрат на обеспечение функций, полномочий соответствующих органов* существует хотя бы одна запись. Если условие не выполнено, то система выводит сообщение об ошибке: *AZK-XXXX. (DOC): необходимо указать сведения о нормативно-правовых актах, устанавливающих требования к товарам, работам, услугам или к определению нормативных затрат (0)*. Где:
  - *0* – фраза: *в блоке "Сведения об обосновании особых закупок" вкладки "Свойства", для типа закупки "<Наименование типа>"*.
- Если в списке закупок существует хотя бы один ЭД «Закупка», созданный с признаком, на любом статусе, кроме *«Удалена»* и *«Исключена»*, то в таблице существует запись с тем же типом, что и существующая закупка. Если условие не выполнено, то система выводит сообщение об ошибке: *AZK-XXXX. (DOC): на вкладке "Свойства" необходимо указать обоснование для закупок: (0)*. Где:
  - *0* – наименование типов закупок, для которых не найдена соответствующая запись в таблице.
- Осуществляется поиск ЭД «План закупок» за указанный год для данного заказчика вне зависимости от бюджета, за исключением планов закупок в статусах *«Удален»* и родительских ЭД «План закупок». Если такие ЭД найдены, проверяется уникальность поля **ОКТМО ППО** (customeroktmo). Если условие не выполнено, то система выводит сообщение об ошибке: *AZK-2821. Ошибка обработки документа (DOC): за <значение поля "Год" в ЭД "План закупок"> год для данного заказчика уже существует актуальный план закупок с ОКТМО ППО <значение поля "ОКТМО ППО">.*

- Проверяется, что в поле **ОКТМО** количество введенных символов равняется восьми или одиннадцати.
- В ЭД «Закупка» проверяется заполнение поля **Дата публикации позиции в ЕИС** и записи, указанной в поле **Основание внесения изменений в план закупок**. Если поле **Дата публикации позиции в ЕИС** не заполнено и в поле **Основание внесения изменений в план закупок** указано реквизиты НПА, отличные от ПП РФ №1043, то система выводит сообщение: *AZK-2760. Для документа (doc) указано основание внесения изменений в план закупок, не соответствующее требованиям ПП РФ №1043*.
- Проверяется, что во всех записях списка *Общие сведения по особым закупкам*, у которых заполнено поле **Основание внесения изменений в план закупок** с Кодом основания 7 или 16, заполнено поле **Содержание изменений**. Если условие не выполняется, то система выводит сообщение об ошибке: *AZK-XXXX Указание содержания изменений обязательно при выборе обоснования внесения изменений «Иные случаи, установленные высшим исполнительным органом государственной власти субъекта Российской Федерации (местной администрацией) в порядке формирования, утверждения и ведения планов закупок» (код 7) или «Возникновение иных существенных обстоятельств» (код 16).*
- Проверяется, что во всех записях списка *Общие сведения по особым закупкам*, у которых отсутствует признак **Все закупки данного типа отменены**, заполнено хотя бы одно из полей **Дата начала осуществления закупки** или **Сроки (периодичность) осуществления планируемых закупок**. Если условие не выполняется, то система выводит сообщение об ошибке: *AZK-XXXX Для типа особых закупок "(0)" необходимо указать (1)*,

  где 0 - значение поля "Тип закупки" найденной записи блока ;

  1 - текст "информацию о сроках и/или периодичности осуществления закупки.
- Если поле **Реестровый номер плана-графика** заполнено, то проверяется, что в ЭД «План-график» включены ЭД «Закупка» на статусах, отличных от *«Удален»*, *«Закупка утверждена»*, *«Исключена»*. Если такие закупки найдены, то для каждого типа такой закупки заполнено поле **Основание внесения изменений в план-график (для всех закупок типа)** списка *Общие сведения по особым закупкам* на закладке **Свойства**. Если условие не выполняется, то система выводит сообщение об ошибке: *AZK-XXXX. Для типа особых закупок "(0)" необходимо указать (1)*.

  Где:

  - *0* – значение поля **Тип закупки**;
  - *1* – текст: *основание внесения изменений в план-график*.
- Осуществляются проверки в соответствии с параметрами системы **Выгружать итоговые показатели в составе плана закупок в ЕИС** и **Контролировать обязательность указания реквизитов соглашения о предоставлении субсидий для УП**, если они включены. Если контроль не пройден, то система выводит следующее сообщение об ошибке *AZK-0954. Ошибка*

обработки документа (DOC). Отсутствуют выгружаемые закупки с информацией о соглашениях о предоставлении субсидий.

- **Удалить** – при выполнении действия, если родительский документ:
  - Отсутствует и есть включенные ЭД «Закупка» на статусе отличном от *«Отложен»*, то система выводит сообщение об ошибке: *AZK-2820. Нельзя удалить (DOC), т.к. в документе существуют обработанные ЭД Закупка*. Если включенные ЭД «Закупка» находятся на статусе *«Отложен»*, то удаляется документ и все включенные ЭД «Закупка».
  - Присутствует и есть включенные ЭД «Закупка» на статусе:
    - *«Исключена»*, которые имеют ссылку на два или более ЭД «План-график», то в них выполняется действие **Вернуть**;
    - *«Несоответствие цен»* или *«Согласование»*, которые не имеют ссылку на два или более ЭД «План закупки», то в них последовательно вызываются действия **Вернуть**, а затем **Удалить**. Иначе удаляется документ и все включенные ЭД «Закупка» на статусе *«Отложен»*, в ЭД «Закупка» на статусе *«Новый»* выполняется действие **Удалить**.

Родительский документ на статусе *«Изменение плана закупки»* переходит на статус *«План закупок утвержден»*, а на статусе *«Исправление»*, если в документе активирован признак **Бюджет сформирован**, он переходит на статус *«Бюджет сформирован»*. Если признак **Бюджет сформирован** не активирован и в документе признак **Связь с АЦК-Планирование аннулирована** или **Выгружен в АЦК-Планирование**:

- активирован, то выполняются проверки действия **Обработать** на статусе *«Проект»*;
- не активирован, то документ переходит на статус *«Проект согласован»*.

Если в родительском документе на статусе *«Исправление»* активирован признак **Выгружен в АЦК-Планирование**:

- активирован, то система вызывает метод **Исправление отменено.**
- не активирован, то система выводит сообщение об ошибке: *AZK-XXXX. Нельзя удалить (DOC), т.к. родительский документ был выгружен в АЦК-Планирование.*

3.2.2.2 Обработка ЭД «План закупок» на статусе «Проект»

Над ЭД «План закупок» на статусе *«Проект»* доступны следующие действия:

- **Обработать** – при выполнении действия:
  - Если в списке есть хотя бы один ЭД «Закупка» на статусе *«Отказан»*, то система выводит сообщение об ошибке: *AZK-2830. (DOC) не может быть обработан, т.к. существуют отказанные закупки: (0)*, где:
    - *0* – номера и даты ЭД «Закупка» на статусе *«Отказан»*.

- Если год плана больше текущего года пользователя, параметр **Выгружать проект плана закупки в АЦК-Планирование** для года плана:
  - включен и в документе признак **Бюджет сформирован**:
    - активирован, то выполняются проверки действия **На утверждение** на статусе *«Бюджет сформирован»*;
    - не активирован и в документе признак **Связь с АЦК-Планирование аннулирована**:
      - не активирован и документ может быть выгружен в систему «АЦК-Планирование», то:
        - документ переходит на статус *«Отправлен в проект бюджета»*;
        - план выгружается в систему «АЦК-Планирование»;
        - активируется признак **Выгружен в АЦК-Планирование**.

        Если документ не может быть выгружен в систему «АЦК-Планирование», то он переходит на статус *«Бюджет сформирован»* и активируется признак **Бюджет сформирован**.
      - активирован, то документ переходит на статус *«Бюджет сформирован»* и активируется признак **Бюджет сформирован**.
  - не включен, то выполняются проверки действия **На утверждение** на статусе *«Бюджет сформирован»*.

  Если год плана меньше текущего года пользователя, то выполняются проверки действия **На утверждение** на статусе *«Бюджет сформирован».*

Если есть родительский документ на статусе *«Исправление»*, то он переходит на статус *«Исправлен»*.

Примечание. *Действие* ***Обработать*** *предназначено для выгрузки проекта ЭД «План закупок» в систему «АЦК-Планирование», в случае наличия связки с АЦК-Планирование. А также для пропуска цикла согласования проекта ЭД «План закупок» и перевода документа на следующий этап согласования (т.е. фактический пропуск этапа составления проекта бюджета) и пропуска выгрузки в АЦК-Планирование, если бюджет сформирован или связь с планированием аннулирована.*

- Если настроена интеграция с системами «АЦК-Финансы» или «АЦК-Планирование», то перед выгрузкой документа в систему проверяется, что в:
  - *Справочнике КБК* для всех кодов, входящих в выгружаемые строки, кроме КВФО, заполнен внешний ключ;
  - *Справочнике смет* для всех смет, входящих в выгружаемые строки, заполнен внешний ключ;
  - справочнике *Организации* для всех получателей выгружаемых строк финансирования заполнен внешний ключ.

  Если по результатам проверок выявлена хотя бы одна запись без внешнего ключа, то система

выводит следующее сообщение об ошибке: *AZK-3710. Для следующих кодов бюджетной классификации не указан внешний ключ: <сокращенное наименование классификатора) >:<значение кода, отформатировано по маске>, Для следующих смет не указан внешний ключ: <Наименование сметы>, организация "<краткое наименование владельца сметы из справочника организаций>", Для следующих получателей не указан внешний ключ: <полное наименование из справочника организаций>*.

Если включен параметр системы **Выгружать прикрепленные файлы в составе проекта плана закупок в АЦК-Планирование**, то при выгрузке ЭД «План закупок» и включенных в него ЭД «Закупка» выгружаются прикрепленные файлы.

- **Согласовать** – при выполнении действия:
  - Если в списке есть хотя бы один ЭД «Закупка» на статусе *«Отказан»*, то система выводит сообщение об ошибке: *AZK-2830. (DOC) не может быть обработан, т.к. существуют отказанные закупки: (0)*, где:
    - *0* – номера и даты ЭД «Закупка» на статусе *«Отказан»*.
  - Документ переходит на статус *«Проект согласован»*.
  - Если есть родительский документ на статусе *«Исправление»*, то он переходит на статус *«Исправлен»*.

Примечание. *Действие **Согласовать** предназначено для локальной обработки документа и согласования проекта ЭД «План закупок» без выгрузки в систему «АЦК-Планирование».*

- **Вернуть** – при выполнении действия, если есть родительский документ, то текущий документ переходит на статус *«Новый»*. Если родительского документа нет, то текущий документ переходит на статус *«Отложен»*.
- **Отклонить** – при выполнении действия документ переходит на статус *«Проект отклонен»*.

3.2.2.3 Обработка ЭД «План закупок» на статусе «Проект отклонен»

Над ЭД «План закупок» на статусе *«Проект отклонен»* доступны следующие действия:

- **Вернуть в работу** – при выполнении действия:
  - Если все порожденные документы находятся на статусе *«Удален»* или *«Новый»*, то в этих документах на статусе *«Новый»* выполняется действие **Удалить** и документы удаляются из системы. Если порожденные документы находятся на любом другом статусе, то система выводит сообщение об ошибке: *AZK-XXXX. Ошибка обработки документа (DOC): существует порожденный документ*.
  - Документ переходит на статус *«Проект»*.

- **Сформировать новый** – при выполнении действия, если все порожденные документы находятся на статусе «Удален», то формируется новый порожденный документ. Если порожденные документы находятся на любом другом статусе, то система выводит сообщение об ошибке: *AZK-XXXX. Ошибка обработки документа (DOC): существует порожденный документ*.

3.2.2.4 Обработка ЭД «План закупок» на статусе «Проект согласован»

Над ЭД «План закупок» на статусе *«Проект согласован»* доступны следующие действия:

- **Бюджет сформирован** – при выполнении действия система выводит следующее предупреждение: *Внимание! После формирования бюджета, возврат на этап работы с проектом планом закупок будет невозможен. Дальнейшее формирование и уточнение плана должно осуществляться в соответствии с доведенным объемом финансового обеспечения.* Если пользователь подтверждает действие, то документ переходит на статус *«Бюджет сформирован»* и активируется признак **Бюджет сформирован**. Если пользователь отменяет действие, то документ остается на текущем статусе.

Примечание. *Действие* ***Бюджет сформирован*** *подтверждает факт формирования бюджета. Т.е. для заказчика доведены лимиты, утвержден план ФХД и план закупок более не разрабатывается как основа для бюджета следующего года (периода лет). В документе активируется признак, не позволяющий возвращаться на этап согласования проекта плана. Возврат (откат) документа становится невозможным и все дальнейшие изменения осуществляются только через внесение изменений в план закупок.*

- **Внести изменения** – при выполнении действия документ переходит на статус *«Исправление»* и формируется порожденный документ на статусе *«Новый»*.
- **Вернуть** – при выполнении действия:
  - Проверяется, что в документе нет ЭД «Закупка» на статусе *«Отказан»*. Если в списке такой документ есть, то система выводит сообщение об ошибке: *AZK-2830. (DOC) не может быть обработан, т.к. существуют отказанные закупки: (0)*, где:
    - *0* – номера и даты ЭД «Закупка» на статусе *«Отказан»*.
  - Если параметр **Всегда пропускать статус "Проект" в плане закупок**:
    - включен и:
      - есть родительский документ, то документ переходит на статус *«Новый»*;
      - родительского документа нет, то документ переходит на статус *«Отложен»*.
    - выключен и:
      - год документа меньше текущего года пользователя;

- параметр **Пропускать статус "Проект" для плана закупки текущего и прошедших лет** включен;
- есть родительский документ,

то документ переходит на статус *«Новый»*, если родительского документа нет, то на статус *«Отложен»*.

Если год документа больше текущего года пользователя и выключен системный параметр **Пропускать статус "Проект" для плана закупки текущего и прошедших лет**, то документ переходит на статус *«Проект»*.

- Если в цепочке родительских документов есть документ на статусе *«Исправлен»*, то ближайший в цепочке родительский документ переходит на статус *«Исправление»*.

3.2.2.5 Обработка ЭД «План закупок» на статусе «Исправление»

Над ЭД «План закупок» на статусе *«Исправление»* не доступны никакие действия.

По результатам обработки порожденного документа родительский может перейти на статус *«Исправлен»*, если изменения были внесены успешно.

Если пользователь отменяет внесенные изменения, то в документе проверяется наличие признака **Бюджет сформирован**:

- если признак активирован, то документ переходит на статус *«Бюджет сформирован»*;
- если признак не активирован, то проверяется наличие признака **Связь с АЦК-Планирование аннулирована** или **Выгружен в АЦК-Планирование**:
  - если признак активирован, то выполняются проверки действия **Обработать** на статусе *«Проект»*;
  - если признак не активирован, то документ переходит на статус *«Проект согласован»*.

3.2.2.6 Обработка ЭД «План закупок» на статусе «Исправлен»

Над ЭД «План закупок» на статусе *«Исправлен»* не доступны никакие действия.

При отмене исправлений в порожденном документе родительский документ возвращается на статус *«Исправление»*.

3.2.2.7 Обработка ЭД «План закупок» на статусе «Отправлен в проект бюджета»

Для ЭД «План закупок» на статусе *«Отправлен в проект бюджета»* доступны следующие действия:

- **Вернуть** – при выполнении действия:
  - В систему «АЦК-Планирование» отправляется уведомление.
  - Признак **Выгружен в АЦК-Планирование** снимается.
  - Если параметр **Всегда пропускать статус "Проект"**:
    - выключен и:
      - год документа меньше текущего года пользователя;
      - параметр **Пропускать статус "Проект" для плана закупки текущего и прошедших лет** включен;
      - есть родительский документ,

      то документ переходит на статус *«Новый»*, если родительского документа нет, то на статус *«Отложен»*.

      Если параметр **Пропускать статус "Проект" для плана закупки текущего и прошедших лет** выключен и год документа больше текущего года пользователя, то документ переходит на статус *«Проект»*.
    - включен и есть родительский документ, то документ переходит на статус *«Новый»*, если родительского документа нет, то на статус *«Отложен»*.
  - Если в цепочке родительских документов есть документ на статусе *«Исправлен»*, то ближайший по цепочке родительский документ переходит на статус *«Исправление»*.

По результатам обработки документ автоматически переходит на статус *«Зарегистрирован в проекте бюджета»*.

3.2.2.8 Обработка ЭД «План закупок» на статусе «Зарегистрирован в проекте бюджета»

Над ЭД «План закупок» на статусе *«Зарегистрирован в проект бюджета»* доступны следующие действия:

- **Внести изменения** – при выполнении действия в систему «АЦК-Планирование» отправляется запрос на изменение плана закупки. При выполнении запроса документ переходит на статус *«Принят запрос на исправление»*.

Если внесение изменений не требуется, то документ переходит на статус *«Бюджет сформирован»* и активируется признак **Бюджет сформирован**.

3.2.2.9 Обработка ЭД «План закупок» на статусе «Принят запрос на исправление»

Над ЭД «План закупок» на статусе *«Принят запрос на исправление»* действия не доступны.

При получении сообщения об утверждении бюджета в системе «АЦК-Планирование»:

- документ переходит на статус *«Исправление»*;
- формируется порожденный план закупок на статусе *«Новый»* с сохранением связи;
- в обрабатываемом и порожденном плане закупок активируется признак **Бюджет сформирован**.

При получении сообщения об удалении бюджета в системе «АЦК-Планирование»:

- документ переходит на статус *«Исправление»*;
- формируется порожденный план закупок на статусе *«Новый»* с сохранением связи;
- удаляется признак **Выгружен в АЦК-Планирование**.

3.2.2.10 Обработка ЭД «План закупок» на статусе «Бюджет сформирован»

Над ЭД «План закупок» на статусе *«Бюджет сформирован»* доступны следующие действия:

- **На утверждение** – при выполнении действия осуществляются следующие контроли:
  - Проверяется, что признак **Бюджет сформирован** активирован. Если признак не активирован, то система выводит предупреждение: *Внимание! После формирования бюджета, возврат на этап работы с проектом планом закупок будет невозможен. Дальнейшее формирование и уточнение плана должно осуществляться в соответствии с доведенным объемом финансового обеспечения*. Если пользователь подтверждает действие, то признак **Бюджет сформирован** активируется.
  - Осуществляются проверки в соответствии с параметрами **Превышение сумм плана над суммами доведенных лимитов** и **Превышение сумм плана над суммами плана ФХД**.
  - Если параметр **Пропускать статус "Согласование РБС" в плане закупок** включен, то осуществляются проверки, аналогичные проверкам на статусе «Согласование РБС» 56. Если параметр выключен, то документ переходит на статус «Согласование РБС» 56.

- Если настроена интеграция с системами «АЦК-Финансы» или «АЦК-Планирование», то перед выгрузкой документа в систему проверяется, что в:
  - *Справочнике КБК* для всех кодов, входящих в выгружаемые строки, кроме КВФО, заполнен внешний ключ;
  - *Справочнике смет* для всех смет, входящих в выгружаемые строки, заполнен внешний ключ;
  - справочнике *Организации* для всех получателей выгружаемых строк финансирования заполнен внешний ключ.

  Если по результатам проверок выявлена хотя бы одна запись без внешнего ключа, то система выводит следующее сообщение об ошибке: *AZK-3710. Для следующих кодов бюджетной классификации не указан внешний ключ: <сокращенное наименование классификатора) >:<значение кода, отформатировано по маске>, Для следующих смет не указан внешний ключ: <Наименование сметы>, организация "<краткое наименование владельца сметы из справочника организаций>", Для следующих получателей не указан внешний ключ: <полное наименование из справочника организаций>.*

- **Внести изменения** – при выполнении действия документ переходит на статус *«Исправление»* и формируется порожденный документ на статусе *«Новый»*.

3.2.2.11 Обработка ЭД «План закупок» на статусе «Согласование РБС»

Над ЭД «План закупок» на статусе *«Согласование РБС»* доступны следующие действия:

- **Согласовать** – при выполнении действия осуществляются следующие проверки:
  - Если параметр **Связь со СКИБ**:
    - включен, включен контроль плана в СКИБ для данного года плана и документ может быть выгружен в СКИБ, то:
      - документ переходит на статус «*Отправлен на контроль в СКИБ*»;
      - план закупок выгружается в СКИБ (в бюджет СКИБ, соответствующий году плана документа, согласно таблице маршрутизации);
      - активируется признак **Выгружен в СКИБ**.

      Если документ не может быть выгружен в СКИБ, то выполняется проверка действия **Согласовать** на статусе *«Согласование обеспечения»*.

    Если контроль плана в СКИБ для данного года выключен, параметр **Связь со СКИБ** выключен, год плана закупки не равен году сессии пользователя и параметр **Пропускать статус «Согласование обеспечения» в плане закупок** включен, то выполняются проверки действия **Согласовать** на статусе *«Согласование обеспечения»*. Если параметр **Пропускать статус**

«Согласование обеспечения» в плане закупок выключен, то документ переходит на статус *«Согласование обеспечения»*.

- Если в списке существует хотя бы один ЭД «Закупка» на статусе *«Отказан»*, то система выводит сообщение об ошибке: *AZK-2830. (DOC) не может быть обработан, т.к. существуют отказанные закупки: (0)*, где:
  - *0* – номера и даты ЭД «Закупка» на статусе *«Отказан»*.
- Если настроена интеграция с системами «АЦК-Финансы» или «АЦК-Планирование», то перед выгрузкой документа в систему проверяется, что в:
  - *Справочнике КБК* для всех кодов, входящих в выгружаемые строки, кроме КВФО, заполнен внешний ключ;
  - *Справочнике смет* для всех смет, входящих в выгружаемые строки, заполнен внешний ключ;
  - справочнике *Организации* для всех получателей выгружаемых строк финансирования заполнен внешний ключ.

  Если по результатам проверок выявлена хотя бы одна запись без внешнего ключа, то система выводит следующее сообщение об ошибке: *AZK-3710. Для следующих кодов бюджетной классификации не указан внешний ключ: <сокращенное наименование классификатора) >:<значение кода, отформатировано по маске>, Для следующих смет не указан внешний ключ: <Наименование сметы>, организация "<краткое наименование владельца сметы из справочника организаций>", Для следующих получателей не указан внешний ключ: <полное наименование из справочника организаций>*.

Если включен параметр системы **Выгружать прикрепленные файлы в составе проекта плана закупок в АЦК-Планирование**, то при выгрузке ЭД «План закупок» и включенных в него ЭД «Закупка» выгружаются прикрепленные файлы.

- **Отказать** – при выполнении действия открывается форма *Редактора примечаний*.

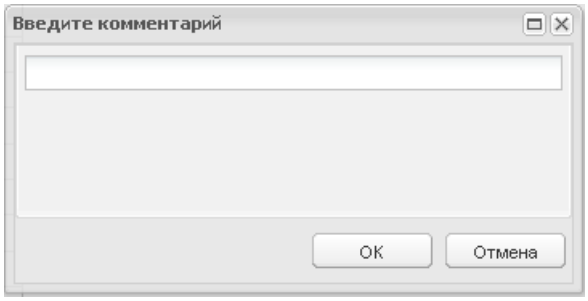

Рисунок 18 – Форма «Редактор примечаний»

В поле **Комментарий** вводится причина отказа. Документ переходит на статус *«Отказан РБС»*.

- **Вернуть** – при выполнении действия:
  - если есть непосредственный родительский документ на статусе *«Исправлен»*, то документ переходит на статус *«Бюджет сформирован»*, если такого документа нет, то на статус *«Новый»*;
  - если родительского документа нет, то документ переходит на статус *«Бюджет сформирован»*.

- Вызывается метод **Проверка наличия отказанных закупок** со статуса *«Проект»*.
  - есть родительский план с признаком **Бюджет сформирован**:
    - НЕТ, документ переходит на статус *«Бюджет сформирован»*;
    - ДА, документ переходит на статус *«Новый»*.

3.2.2.12 Обработка ЭД «План закупок» на статусе «Отказан РБС»

Над ЭД «План закупок» на статусе *«Отказан РБС»* доступны следующие действия:

- **Отменить отказ** – при выполнении действия:
  - Если существует порожденный ЭД «План закупок», кроме порожденного документа на статусе *«Удален»*, то система выводит сообщение об ошибке: *AZK-XXXX. Ошибка обработки документа (DOC): существует порожденный документ*.
  - Документ переходит на статус *«Согласование РБС»*.
  - Очищается примечание.
- **Создать новый** – при выполнении действия:
  - Если существует порожденный ЭД «План закупок», кроме порожденного документа на статусе *«Удален»*, то система выводит сообщение об ошибке: *AZK-XXXX. Ошибка обработки документа (DOC): существует порожденный документ*.
  - Если порожденного документа нет, то формируется копия документа и связывается с родительским документом.

3.2.2.13 Обработка ЭД «План закупок» на статусе «Согласование обеспечения»

Над ЭД «План закупок» на статусе *«Согласование обеспечения»* доступны следующие действия:

- **Согласовать/Согласовать (подписать)** – при выполнении действия:
  - Если параметр **Пропускать статус "Согласование" в плане закупок**:
    - выключен, то документ переходит на статус *«Согласование»*;
    - включен, то выполняются проверки действия **Утвердить** на статусе *«Согласование»*.
  - Если в списке есть хотя бы один ЭД «Закупка» на статусе «Отказан», то система выводит сообщение об ошибке: *AZK-2830. (DOC) не может быть обработан, т.к. существуют отказанные закупки: (0)*, где:
    - *0* – номера и даты ЭД «Закупка» на статусе *«Отказан»*.

- **Отказать** – при выполнении действия открывается форма *Редактора примечаний*.

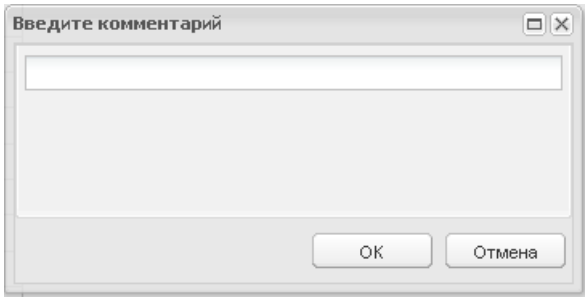

Рисунок 19 – Форма «Редактор примечаний»

В поле **Комментарий** вводится причина отказа. Документ переходит на статус *«Нет обеспечения»*.

- **Вернуть** – при выполнении действия, если параметр **Пропускать статус "Согласование РБС" в плане закупок**:
  - включен, то выполняются проверки действия **Вернуть** на статусе *«Согласование РБС»*;
  - выключен, то документ переходит на статус *«Согласование РБС»*.

Примечание. *Статус используется при отсутствующей интеграции с СКИБ. На данном статусе сотрудник финансового органа (органа контроля за финансовым обеспечением закупки) осуществляет проверку плана закупки на корректность внесенной информации в части финансового обеспечения. Если связь со СКИБ активирована и документ выгружался в СКИБ, то статус пропускается.*

3.2.2.14 Обработка ЭД «План закупок» на статусе «Ошибка импорта в СКИБ»

Над ЭД «План закупок» на статусе *«Ошибка импорта в СКИБ»* доступны следующие действия:

- **Отправить повторно** – при выполнении действия осуществляются контроли, идентичные контролям действия **Согласовать** на статусе «Согласование РБС» 56. Дополнительно осуществляются следующие контроли:
  - Если настроена интеграция с системами «АЦК-Финансы» или «АЦК-Планирование», то перед выгрузкой документа в систему проверяется, что в:
    - *Справочнике КБК* для всех кодов, входящих в выгружаемые строки, кроме КВФО, заполнен внешний ключ;
    - *Справочнике смет* для всех смет, входящих в выгружаемые строки, заполнен внешний ключ;
    - справочнике *Организации* для всех получателей выгружаемых строк финансирования заполнен внешний ключ.

Если по результатам проверок выявлена хотя бы одна запись без внешнего ключа, то система выводит следующее сообщение об ошибке: *AZK-3710. Для следующих кодов бюджетной классификации не указан внешний ключ: <сокращенное наименование классификатора) >:<значение кода, отформатировано по маске>, Для следующих смет не указан внешний ключ: <Наименование сметы>, организация "<краткое наименование владельца сметы из справочника организаций>", Для следующих получателей не указан внешний ключ: <полное наименование из справочника организаций>*.

- **Вернуть** – при выполнении действия, если параметр **Пропускать статус "Согласование РБС" в плане закупок**:
  - включен, то выполняются проверки действия **Вернуть** на статусе *«Согласование РБС»*;
  - выключен, то документ переходит на статус *«Согласование РБС»*.

3.2.2.15 Обработка ЭД «План закупок» на статусе «Отправлен на контроль в СКИБ»

Над ЭД «План закупок» на статусе *«Отправлен на контроль в СКИБ»* не доступны никакие действия.

По результатам обработки документа, если:

- в СКИБ возникла ошибка, то:
  - документ переходит на статус *«Ошибка импорта в СКИБ»*;
  - снимается признак **Выгружен в СКИБ**;
  - в комментарии к документу записывается диагноз.
- было подтверждено наличие обеспечения, то выполняются проверки действия **Согласование финансирования** на статусе *«Согласование обеспечения»*;
- наличие обеспечения отсутствует, то:
  - документ переходит на статус *«Нет обеспечения»*;
  - в комментарии к документу записывается диагноз.

3.2.2.16 Обработка ЭД «План закупок» на статусе «Согласование»

Над ЭД «План закупок» на статусе *«Согласование»* доступны следующие действия:

- **Утвердить** – при выполнении действия:
  - Если параметр **Пропускать статус "Принят" в плане закупок**:
    - выключен, то документ переходит на статус *«Принят»*;

- включен, то выполняются проверки действия **Утвердить** на статусе *«Принят»*.

- Если в списке есть хотя бы один ЭД «Закупка» на статусе *«Отказан»*, то система выводит сообщение об ошибке: *AZK-2830. (DOC) не может быть обработан, т.к. существуют отказанные закупки: (0)*, где:
  - *0* – номера и даты ЭД «Закупка» на статусе *«Отказан»*.

- **Отказать** – при выполнении действия открывается форма *Редактора примечаний*.

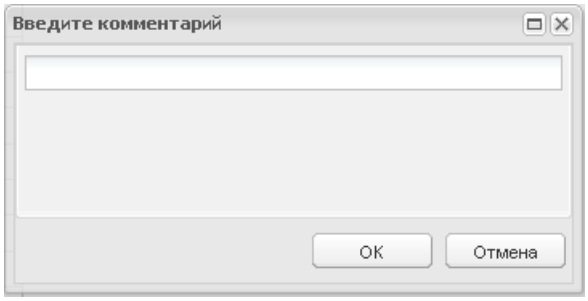

Рисунок 20 – Форма «Редактор примечаний»

В поле **Комментарий** вводится причина отказа. Документ переходит на статус *«Отказан»*.

- **Вернуть** – при выполнении действия, если признак **Выгружен в СКИБ**:
  - активирован, то система выводит сообщение об ошибке: *AZK-2840. Нельзя вернуть документ (DOC): План закупок был выгружен в СКИБ*.
  - не активирован и параметр **Пропускать статус "Согласование обеспечения" в плане закупок**:
    - выключен, то документ переходит на статус *«Согласование обеспечения»*;
    - включен, то выполняются проверки действия **Вернуть** на статусе *«Согласование обеспечения»*.

3.2.2.17 Обработка ЭД «План закупок» на статусе «Отказан»

Над ЭД «План закупок» на статусе *«Отказан»* доступны следующие действия:

- **Отменить отказ** – при выполнении действия:
  - Если существует порожденный ЭД «План закупок», кроме порожденного документа на статусе *«Удален»*, то система выводит сообщение об ошибке: *AZK-XXXX. Ошибка обработки документа (DOC): существует порожденный документ*.
  - Если параметр **Пропускать статус "Согласование" в плане закупок**:
    - выключен, то документ переходит на статус *«Согласование»*;
    - включен, то документ переходит на статус *«Принят»*.
  - Очищается примечание.

- **Создать новый** – при выполнении действия, если порожденный ЭД «План закупок», кроме порожденного на статусе *«Удален»*:
  - существует, то система выводит сообщение об ошибке: *AZK-XXXX. Ошибка обработки документа (DOC): существует порожденный документ*;
  - не существует, то формируется копия документа и связывается с родительским.

Примечание. *Если включен системный параметр* ***Копировать вложенные файлы при перерегистрации и формировании новых документов из отказанных****, то прикрепленные документы родительского ЭД копируются и помещаются в хранилище порожденного ЭД того же класса.*

3.2.2.18 Обработка ЭД «План закупок» на статусе «Принят»

Над ЭД «План закупок» на статусе *«Принят»* доступны следующие действия:

- **Утвердить** – при выполнении действия:
  - Документ переходит на статус *«План закупок утвержден»*.
  - Если в списке есть хотя бы один ЭД «Закупка» на статусе *«Отказан»*, то система выводит сообщение об ошибке: *AZK-2830. (DOC) не может быть обработан, т.к. существуют отказанные закупки: (0)*, где:
    - *0* – номера и даты ЭД «Закупка» на статусе *«Отказан»*.
  - Родительский документ переходит со статуса *«Изменение плана закупки»* на статус *«Архив»*.
  - Включенные ЭД «Закупка» со статуса *«Несоответствие цен»*/*«Согласование»* переходят на статус *«Закупка утверждена»*.
- **Отказать** – при выполнении действия открывается форма *Редактора примечаний*.

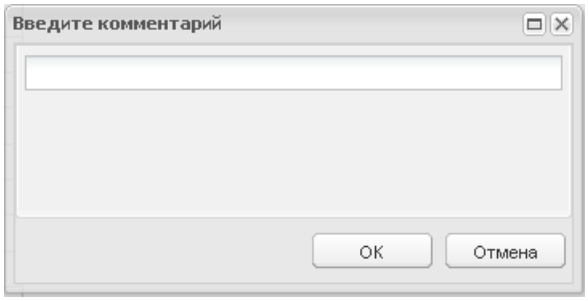

Рисунок 21 – Форма «Редактор примечаний»

В поле **Комментарий** вводится причина отказа. Документ переходит на статус *«Отказан»*.

- **Вернуть** – при выполнении действия:

- Если в списке есть хотя бы один ЭД «Закупка» на статусе *«Отказан»*, то система выводит сообщение об ошибке: *AZK-2830. (DOC) не может быть обработан, т.к. существуют отказанные закупки: (0)*, где:
  - *0* – номера и даты ЭД «Закупка» на статусе *«Отказан»*.
- Если параметр **Пропускать статус "Согласование" в плане закупок**:
  - выключен, то документ переходит на статус *«Согласование»*;
  - включен, то выполняются проверки действия **Вернуть** на статусе *«Согласование»*.

3.2.2.19 Обработка ЭД «План закупок» на статусе «Нет обеспечения»

Над ЭД «План закупок» на статусе *«Нет обеспечения»* доступны следующие действия:

- **Вернуть** – при выполнении действия:
  - Очищается примечание.
  - Если признак связь со СКИБ активирован, то
    - проверяется, включен ли параметр **Выгружать план закупки в СКИБ для контроля лимитов, плана ФХД** для года плана.
      - Если параметр включен, то проверяется, имеет ли документ признак **Выгружен в СКИБ**.
        - Если имеет, то в СКИБ отправляется сообщение об удалении (в бюджет СКИБ, соответствующий году плана документа, согласно таблице маршрутизации);
        - выполняются проверки действия **Вернуть** на статусе *«Согласование обеспечения»*.
      - Если параметр выключен, то документ переходит на статус *«Согласование обеспечения»*.
    - Если параметр выключен, то документ переходит на статус *«Согласование обеспечения»*.
  - Если параметр выключен, то документ переходит на статус *«Согласование обеспечения»*.
  - Снимается признак **Выгружен в СКИБ**.
- **Принять принудительно** – при выполнении действия:
  - Если связь со СКИБ активирована, то:
    - проверяется включен ли параметр **Выгружать план закупки в СКИБ для контроля лимитов, плана ФХД** для года плана.
      - Если параметр включен, то проверяется, имеет ли документ признак **Выгружен в СКИБ**.
        - Если признак **Выгружен в СКИБ** активирован, то:
          - в СКИБ отправляется повторный запрос на обеспечение;
          - документ переходит на статус *«Отправлен на контроль в СКИБ»*.

- Если признак **Выгружен в СКИБ** не активен, то выполняются проверки действия **Согласовать/Согласовать (подписать)** на статусе *«Согласование обеспечения»*.
- Если параметр **Выгружен в СКИБ** не активен, то выполняются проверки действия **Согласовать/Согласовать (подписать)** на статусе *«Согласование обеспечения»*.
- Если параметр **Выгружать план закупки в СКИБ** для контроля лимитов, плана ФХД для года плана не активирован, то выполняются проверки действия **Согласовать/Согласовать (подписать)** на статусе *«Согласование обеспечения»*.

3.2.2.20 Обработка ЭД «План закупок» на статусе «План закупок утвержден»

Над ЭД «План закупок» на статусе *«План закупок утвержден»* доступны следующие действия:

- **Внести изменения** – при выполнении действия:
  - Проверяется наличие включенного параметра **Выгружать уведомление о начале контроля в СКИБ/выгружать сведения об объекте контроля в СКИБ перед выгрузкой в ЕИС** и значения *Осуществляется в СКИБ, до выгрузки объектов контроля в ЕИС* в поле **Контроль в сфере закупок**. Если в поле **Контроль финансового органа** указано значение *Отправлен на контроль*, то система выводит сообщение об ошибке: *AZK-XXXX. документ (DOC) выгружен на контроль в СКИБ, дождитесь результатов проверки*.
  - Проверяется заполнение поля **Дата публикации**. Если поле не заполнено, то система выводит сообщение об ошибке: *AZK-XXXX. Для данной версии плана закупок отсутствуют сведения о публикации на ЕИС, продолжить?*. Если пользователь подтверждает действие, то документ переходит на статус *«Изменение плана закупки»* и формируется порожденный документ на статусе *«Новый»*:
    - если в родительском плане закупок, в поле **Контроль финансового органа** указано значение *Отказано в принятии на контроль* или *Контроль не пройден* и документ Загружен в ЕИС, то в порожденном плане закупок включается признак **Изменения к документу не прошедшему контроль ФО** и сохраняется номер версии родительского плана;
    - если в родительском плане закупок включен признак **Изменения к документу не прошедшему контроль ФО** и отсутствует **OOSKEY**, то в порожденном плане закупок включается признак **Изменения к документу не прошедшему контроль ФО** и сохраняется номер версии родительского плана;
    - копируются ссылки на все ЭД «Закупка», кроме закупок на статусе *«Исключена»*.
- **Выгрузить план в ЕИС** – при выполнении действия осуществляются следующие проверки:
  - Проверяется заполнение поля **Дата публикации**. Если поле заполнено, то система выводит сообщение об ошибке: *AZK-XXXX. (DOC) уже опубликован в ЕИС*.

- Осуществляются проверки соответствия требованиям формата:
  - для ЭД «План закупки»:
    - Проверяется, что для каждой строки финансирования ЭД «Закупка» заполнены поля **Тип соглашения**, **Дата**, **Номер** в группе полей **Соглашение о предоставлении субсидии**. Если проверка не пройдена, система выводит сообщение об ошибке: *AZK-3715. (DOC). При указании информации о соглашении о предоставлении субсидии обязательно одновременное заполнение полей "Тип соглашения", "Дата", "Номер"*.

***Примечание**. Контроль не выполняется для следующих ЭД «Закупка»:*

- *без признака с включенным признаком **Закупка отменена**;*
- *с признаком, если для данного типа закупки с списке **Общие сведения по особым закупкам** включен признак **Все закупки данного типа отменены**.*

    - Если признак **Полномочия государственного (муниципального) заказчика по заключению и исполнению государственных (муниципальных) контрактов переданы бюджетному, автономному учреждению или государственному (муниципальному) унитарному предприятию** включен, то проверяется, что:
      - для организации, указанной в поле **Организация ответственная за ведение плана**, в справочнике заполнено поле **Код по СПЗ**, если поле не заполнено, то система выводит сообщение об ошибке: *AZK-823. Ошибка выгрузки в ЕИС документа: Организация <Полное наименование организации ответственной за ведение плана> не зарегистрирована в СПЗ*;
      - заполнено поле **Роль организации в ЕИС**, если поле не заполнено, то система выводит сообщение об ошибке: *AZK-2864. Невозможно выгрузить в ЕИС, т.к. не заполнено поле «Роль организации в ЕИС» в заголовке документа*;
      - в поле **Роль организации в ЕИС** указана роль **Заказчик** или **Организация, осуществляющая полномочия заказчика на осуществление закупок на основании договора (соглашения)**, если роль не указана, то система выводит сообщение об ошибке: *AZK-XXXX. Невозможно выгрузить (DOC) в ЕИС, т.к. в поле "Роль организации в ЕИС" указана недопустимая роль*;
      - заполнено поле **Должность**, если поле не заполнено, то система выводит сообщение об ошибке: *AZK-0816. Ошибка обработки документа (DOC): Поле "(0)" обязательно для заполнения для документов, выгружаемых в ЕИС*;
      - если поле **Дата публикации позиции в ЕИС** не заполнено и в поле **Основание внесения изменений в план закупок** указано реквизиты НПА, отличные от ПП РФ №1043, то система выводит сообщение: *AZK-2760. Для документа (doc) указано основание внесения изменений в план закупок, не соответствующее требованиям ПП РФ №1043*.

- во всех записях списка *Общие сведения по особым закупкам*, у которых заполнено поле **Основание внесения изменений в план закупок** с Кодом основания 7 или 16, заполнено поле **Содержание изменений**. Если условие не выполняется, то система выводит сообщение об ошибке: *AZK-XXXX Указание содержания изменений обязательно при выборе обоснования внесения изменений «Иные случаи, установленные высшим исполнительным органом государственной власти субъекта Российской Федерации (местной администрацией) в порядке формирования, утверждения и ведения планов закупок» (код 7) или «Возникновение иных существенных обстоятельств» (код 16)*;
- во всех записях списка *Общие сведения по особым закупкам*, у которых отсутствует признак **Все закупки данного типа отменены**, заполнено хотя бы одно из полей **Дата начала осуществления закупки** или **Сроки (периодичность) осуществления планируемых закупок**. Если условие не выполняется, то система выводит сообщение об ошибке: *AZK-XXXX Для типа особых закупок "(0)" необходимо указать (1)*

  где 0 - значение поля "Тип закупки" найденной записи блока

  1 - текст "информацию о сроках и/или периодичности осуществления закупки.

- Проверяется, что поле **Дата утверждения** заполнено. Если поле не заполнено, то система выводит сообщение об ошибке: *AZK-0816. Ошибка обработки документа (DOC): Поле (0) обязательно для заполнения для документов, выгружаемых в ЕИС*.
- Проверяется, что для организации, указанной в поле **Заказчик**, в справочнике заполнено поле **Код по СПЗ**. Если поле не заполнено, то система выводит сообщение об ошибке: *AZK-823. Ошибка выгрузки в ЕИС документа (DOC): Организация <Полное наименование организации ответственной за ведение плана> не зарегистрирована в СПЗ*.
- Проверяется, что в документе существует хотя бы один выгружаемый ЭД «Закупка». Если условие не выполнено, то система выводит сообщение об ошибке: *AZK-2797. Ошибка выгрузки в ЕИС документа (DOC): в (DOC) отсутствуют ЭД «Закупка» доступные для выгрузки в ЕИС*.
- Проверяется, что для организации, указанной в полях **Заказчик** и **Организация ответственная за ведение плана**, в справочнике заполнено поле **Код по СПЗ**:Если количество символов в поле не равно одиннадцати, то выводится сообщение об ошибке: *AZK-XXXX. Ошибка выгрузки в ЕИС документа (DOC): для организации "<Краткое наименование организации>", в справочнике организаций указан некорректный код по СПЗ. Код по СПЗ должен составлять 11 символов.*
- Проверяется, что на закладке **Общая информация**:
  - поле **Реестровый номер плана закупок, на основании которого сформирован план-график** заполнено. Если условие не выполнено, то система выводит сообщение об

ошибке: *AZK-0816. Ошибка обработки документа (DOC): Поле "(0)" обязательно для заполнения для документов, выгружаемых в ЕИС*.

- если поле **Реестровый номер плана закупок, на основании которого сформирован план-график** заполнено, то значение состоит из восемнадцати символов. Если условие не выполняется, то выводится сообщение об ошибке: *AZK-XXXX. Ошибка выгрузки в ЕИС документа (DOC): Реестровый номер плана закупки должен составлять 18 символов*.
- если поля **ОКТМО** в группах полей **Заказчик** и **Организация ответственная за ведение плана** заполнено, то значение состоит из восьми или одиннадцати символов. Если условие не выполняется, то выводится сообение об ошибке: *AZK-XXXX. Ошибка выгрузки в ЕИС документа (DOC): значение кода ОКТМО на вкладке "Общая информация" должно составлять 8 или 11 символов.*
- если поля **Телефон** в группах полей **Заказчик** и **Организация ответственная за ведение плана** заполнено, то значение состоит из восьми или одиннадцати символов. Если условие не выполняется, то выводится сообение об ошибке: *AZK-XXXX. Ошибка выгрузки в ЕИС документа (DOC): значение в поле "Телефон" на вкладке "Общая информация" не должно превышать 30 символов*.

- Проверяется, что если в записи не установлен признак **Нормативно-правовые акты отсутствуют**, то на закладке **Свойства** в таблице *Сведения об обосновании особых закупок* существует хотя бы одна запись. Если условие не выполняется, выводится сообщение об ошибке: *AZK-2795. (DOC): необходимо указать сведения о нормативно-правовых актах, устанавливающих требования к товарам, работам, услугам или к определению нормативных затрат (0).*
- Проверяются выгружаемые в составе плана ЭД «Закупка», созданные без признака. Если в ЭД «Закупка»:
  - выключен признак **Закупка по 223-ФЗ**;
  - выключен признак **Закупка отменена**;
  - выключен признак **Уточнить информацию о планируемых платежах (в соответствии с ч.3 требований к форме плана-графика Постановления Правительства №554)**;
  - не заполнено поле **Дата публикации в ЕИС**,

проверяется, что для года плана в параметре системы **Контролировать указание кода КТРУ в спецификации закупки** указано значение *Контролировать*. В этом случае строки спецификации группируются по полям **Код КТРУ** и **Код ОКПД**. Для каждой сгруппированной строки с незаполненным полем **Код КТРУ** проверяется, что существует хотя бы одна актуальная запись в *Справочнике КТРУ*, которая удовлетворяет условиям:

- значение поля **ОКПД** записи совпадает с ОКПД строки спецификации;

- значение поля **Дата начала обязательного применения** меньше либо равно текущей дате сервера;
- поле **Дата окончания применения** не заполнено или его значение больше текущей даты сервера.

Если такая запись найдена, система выводит сообщение об ошибке: *AZK-0534. (DOC). Для кода ОКПД (0) существует обязательная к применению позиция в справочнике КТРУ. Необходимо указать код КТРУ в строке спецификации*, где:

(0) – значение кода ОКПД.

- Осуществляются проверки в соответствии с параметрами системы **Выгружать итоговые показатели в составе плана закупок в ЕИС** и **Контролировать обязательность указания реквизитов соглашения о предоставлении субсидий для УП**, если они включены. Если контроль не пройден, то система выводит следующее сообщение об ошибке *AZK-0954. Ошибка обработки документа (DOC). Отсутствуют выгружаемые закупки с информацией о соглашениях о предоставлении субсидий*.
- Проверяется наличие включенного параметра **Выгружать уведомление о начале контроля в СКИБ/выгружать сведения об объекте контроля в СКИБ перед выгрузкой в ЕИС:**
  - если параметр включен, проверяется что в поле **Контроль в сфере закупок** указано значение *Осуществляется в СКИБ, до выгрузки объектов контроля в ЕИС* и в поле **Контроль финансового органа** указано:
    - *Отправлен на контроль*, то выводится сообщение: *AZK-XXXX. документ (doc) выгружен на контроль в СКИБ, дождитесь результатов проверки*;
    - *Контроль не пройден*, то выводится сообщение: *AZK-XXXX. документ (DOC) не может быть выгружен в ЕИС, т.к. не пройден контроль финансового органа*;
    - *Контроль пройден*, то план выгружается в ЕИС и документ переходит на статус *«Отправлен в ЕИС»*;
    - статус не указан и для бюджета документа есть настройка адреса в таблице маршрутизации для сайта СКИБ, то формируется сообщение по формату **wapper** в **document**, **azkDocument** заполняется блок **purchasePlan** и передается на взаимодействующий сервер, если:
      - сообщение не сформировалось, то причину ошибки выводится пользователю;
      - взаимодействующий сервер:
        - отклонил загрузку (ошибка загрузки), то причина ошибки выводится пользователю;
        - подтвердил загрузку, то значение поля **Контроль финансового органа** меняется на *Отправлен на контроль*;
  - если для бюджета документа нет настройки адреса в таблице маршрутизации для сайта СКИБ, то выводится сообщение об ошибке: *AZK-616, AZK-617*.

- Проверяется, что среди прикрепленных к плану закупок файлов существует два или более файла с категорией ***Дополнительные сведения о плане закупок***. Если есть, то выводится сообщение об ошибке: *AZK-2798. К документу (DOC) может быть приложен только один файл с категорией «Дополнительные сведения о плане закупок»*.
- Проверяется, что если год документа меньше 2017 года, то система выводит сообщение об ошибке: *AZK-2785. (DOC). Действие доступно только для планов с 2017 года планирования*.
- Если поле **Дата утверждения плана-графика** не заполнено, то система выводит сообщение об ошибке: *AZK-0816. Ошибка обработки документа (DOC): Поле "(0)" обязательно для заполнения для документов, выгружаемых в ЕИС*.
- Если в ЭД «Закупка»:
  - включен признак **Объектом закупки являются лекарственные препараты**;
  - в поле **Тип ввода данных** указано значение *В текстовой форме*;
  - поле **Причина корректировки сведений о МНН**, **Причина корректировки сведений о торговом наименовании** или **Причина корректировки сведений о лекарственной форме, дозировке, упаковке или единице измерения** заполнено,

  проверяется, что для выбранной записи справочника *Причины корректировки справочных данных о лекарственных препаратах* включен признак **Актуальность**. Если условие не выполнено, система выводит следующее сообщение об ошибке: *AZK-1093. (DOC): Во вкладке "Лекарственные препараты" для строки спецификации с позицией: (1) в блоке "Сведения о вариантах поставки лекарственных препаратов" для строки МНН с позицией (2) значение в поле (3) находится в неактуальном состоянии в справочнике "Причины корректировки справочных данных о лекарственных препаратах"*, где:
  - *(1)* – значение строки спецификации, в которой не выполняются условия проверки;
  - *(2)* – номер позиции строки МНН, для которой не выполняются условия проверки;
  - *(3)* – наименование поля, для которого не выполняются условия.

Если все проверки пройдены, то документ выгружается в ЕИС и переходит на статус *«Отправлен в ЕИС»*.

Примечание. *Данный статус является конечным для ЭД «План закупок». Документ, находящийся на данном статусе, является самой актуальной версией плана закупки. Утвержденные планы нельзя вернуть в работу. Если необходимо внести изменения (исправления), то это возможно только при создании новой версии плана по действию* ***Внести изменения****.*

- **Выгрузить только измененные закупки плана в ЕИС** – при выполнении действия осуществляется следующие проверки:

- Проверяется, что поле **Реестровый номер плана закупок** заполнено. Если поле не заполнено, система выводит сообщение об ошибке: *AZK-0816. Ошибка обработки документа (DOC): Поле "(0)" обязательно для заполнения для документов, выгружаемых в ЕИС*.
- Проверяется, что заполнена дата публикации. Если дата не заполнена, система выводит сообщение об ошибке: *AZK-XXXX. (DOC) уже опубликован в ЕИС*.
- Если документ отправлен в ЕИС, система выводит сообщение об ошибке: *AZK-XXXX. (DOC) план уже выгружен в ЕИС*.
- Если год документа меньше 2017, система выводит сообщение об ошибке: *AZK-2785. (DOC). Действие доступно только для планов с 2017 года планирования*.
- Осуществляются проверки соответствия требованиям формата:
  - для ЭД «План закупок»:
    - Если признак **Полномочия государственного (муниципального) заказчика по заключению и исполнению государственных (муниципальных) контрактов переданы бюджетному, автономному учреждению или государственному (муниципальному) унитарному предприятию** включен, то проверяется, что:
      - для организации, указанной в поле **Организация ответственная за ведение плана**, в справочнике заполнено поле **Код по СПЗ**, если поле не заполнено, то система выводит сообщение об ошибке: *AZK-823. Ошибка выгрузки в ЕИС документа: Организация <Полное наименование организации ответственной за ведение плана> не зарегистрирована в СПЗ*;
      - заполнено поле **Роль организации в ЕИС**, если поле не заполнено, то система выводит сообщение об ошибке: *AZK-2864. Невозможно выгрузить в ЕИС, т.к. не заполнено поле «Роль организации в ЕИС» в заголовке документа*.
    - Проверяется, что поле **Дата утверждения** заполнено. Если поле не заполнено, то система выводит сообщение об ошибке: *AZK-0816. Ошибка обработки документа (DOC): Поле (0) обязательно для заполнения для документов, выгружаемых в ЕИС*.
    - Проверяется, что для организации, указанной в поле **Заказчик**, в справочнике заполнено поле **Код по СПЗ**. Если поле не заполнено, то система выводит сообщение об ошибке: *AZK-823. Ошибка выгрузки в ЕИС документа (DOC): Организация <Полное наименование организации ответственной за ведение плана> не зарегистрирована в СПЗ*.
    - Проверяются выгружаемые в составе плана ЭД «Закупка», созданные без признака. Если в ЭД «Закупка»:
      - выключен признак **Закупка по 223-ФЗ**;
      - выключен признак **Закупка отменена**;
      - выключен признак **Уточнить информацию о планируемых платежах (в соответствии с ч.3 требований к форме плана-графика Постановления Правительства №554)**;

- не заполнено поле **Дата публикации в ЕИС**,

проверяется, что для года плана в параметре системы **Контролировать указание кода КТРУ в спецификации закупки** указано значение *Контролировать*. В этом случае строки спецификации группируются по полям **Код КТРУ** и **Код ОКПД**. Для каждой сгруппированной строки с незаполненным полем **Код КТРУ** проверяется, что существует хотя бы одна актуальная запись в *Справочнике КТРУ*, которая удовлетворяет условиям:

- значение поля **ОКПД** записи совпадает с ОКПД строки спецификации;
- значение поля **Дата начала обязательного применения** меньше либо равно текущей дате сервера;
- поле **Дата окончания применения** не заполнено или его значение больше текущей даты сервера.

Если такая запись найдена, система выводит сообщение об ошибке: *AZK-0534. (DOC). Для кода ОКПД (0) существует обязательная к применению позиция в справочнике КТРУ. Необходимо указать код КТРУ в строке спецификации*, где:

(0) – значение кода ОКПД.

- Проверяется наличие включенного параметра **Выгружать уведомление о начале контроля в СКИБ / выгружать сведения об объекте контроля в СКИБ перед выгрузкой в ЕИС:**
  - если параметр включен, проверяется что в поле **Контроль в сфере закупок** указано значение *Осуществляется в СКИБ, до выгрузки объектов контроля в ЕИС* и в поле **Контроль финансового органа** указано:
    - *Отправлен на контроль*, то выводится сообщение: *AZK-XXXX. документ (doc) выгружен на контроль в СКИБ, дождитесь результатов проверки*;
    - *Контроль не пройден*, то выводится сообщение: *AZK-XXXX. документ (DOC) не может быть выгружен в ЕИС, т.к. не пройден контроль финансового органа*;
    - *Контроль пройден*, то план выгружается в ЕИС и документ переходит на статус *«Отправлен в ЕИС»*;
    - статус не указан и для бюджета документа есть настройка адреса в таблице маршрутизации для сайта СКИБ, то формируется сообщение по формату **wapper** в **document**, **azkDocument** заполняется блок **purchasePlanChange** и передается на взаимодействующий сервер, если:
      - сообщение не сформировалось, то причину ошибки выводится пользователю;
      - взаимодействующий сервер:
        - отклонил загрузку (ошибка загрузки), то причина ошибки выводится пользователю;
        - подтвердил загрузку, то значение поля **Контроль финансового органа** меняется на *Отправлен на контроль*;

- если для бюджета документа нет настройки адреса в таблице маршрутизации для сайта СКИБ, то выводится сообщение об ошибке: *AZK-616, AZK-617*.
- проверки для ЭД «Закупка» см. в разделе ЭД «Закупка» на статусе «Закупка утверждена» 405.

Если все проверки пройдены, то документ выгружается ЕИС. Выгрузке подлежат все ЭД «Закупка» на любом статусе, кроме *«Удалена»* и *«Исключена»*, в которых не заполнено поле **Дата публикации позиции в ЕИС**.

Если контроль ФО пройден, то:

- Значение поля **Контроль финансового органа** переходит на *Контроль пройден*.
- Документ выгружается в соответствующем формате выгрузки.

Если Параметр **Выгружать сведения в ЕИС, не зависимо от результата контроля ФО** включен, то:

- ЭД «План закупок» и изменения в ЭД «План закупок» выгружаются в ЕИС.

3.2.2.21 Обработка ЭД «План закупок» на статусе «Изменение плана закупки»

Над ЭД «План закупок» на статусе *«Изменение плана закупки»* не доступны никакие действия.

По результатам обработки порожденного документа, родительский документ переходит на статус:

- *«Архив»*, если изменения были внесены в документ;
- *«План закупок утвержден»*, если изменение документа было отменено.

Примечание. *В случае, если в план закупок вносятся изменения, то до момента утверждения измененной версии плана закупок, план закупок на данном статусе считается текущей актуальной версией.*

3.2.2.22 Обработка ЭД «План закупок» на статусе «Архив»

Над ЭД «План закупок» на статусе *«Архив»* не доступны никакие действия.

3.2.2.23 Обработка ЭД «План закупок» на статусе «Отправлен в ЕИС»

На статусе *«Отправлен в ЕИС»* для ЭД «План закупок» недоступные никакие действия. По результатам обработки документ может перейти на один из следующих статусов:

- *«Ошибка импорта в ЕИС»*, если при загрузке документа возникли ошибки;
- *«Загружен в ЕИС»*, если загрузка документа прошла успешно.

3.2.2.24 Обработка ЭД «План Закупок» на статусе «Загружен в ЕИС»

Примечание. *При получении подтверждения о публикации документа в ЕИС автоматически заполняется поле гиперссылки в виде:* ***http://zakupki.gov.ru/epz/purchaseplanfz44/purchasePlanStructuredCard/general-info.html?revision-id=XXXXXX****, где «XXXXXX» – идентификатор загруженного документа. Наименование для гиперссылки «Гиперссылка на опубликованный план закупок. Версия <значение версии из сообщения>». С помощью гиперссылки осуществляется оперативный доступ к опубликованному в ЕИС ЭД «План закупок». Для открытия окна со ссылкой следует воспользоваться кнопкой* ***(Гиперссылки****), находящейся на панели инструментов. Кнопка доступна, если настроена интеграция с ЕИС*

Примечание. *Для возможности просмотра сообщений используется кнопка (Сообщения). Открывается нформация об обмене данными между системой «АЦК-Госзаказ»/«АЦК-Муниципальный заказ» и удаленными базами данных или рабочими местами (ЭТП, ЕИС, СКИБ и др.) содержится в форме Сообщения.*

Сообщения используются в механизме репликации и представляют собой репликационный пакет. Перечень полученных и отправленных сообщений находится в меню Администрирование системы→Обмен данными→Сообщения→Сообщения.

Для ЭД «План закупок» на статусе *«Загружен в ЕИС»* доступны следующие действия:

- **Вернуть –** при выполнения действия документ переходит на статус *«План закупок утвержден»*.

3.2.2.25 Обработка ЭД «План Закупок» на статусе «Ошибка импорта в ЕИС»

Для ЭД «План закупок» на статусе *«Ошибка импорта в ЕИС»* доступны следующие действия

- **Выгрузить повторно –** действие аналогично действию **Выгрузить план на ЕИС** на статусе *«План закупок утвержден»* (более подробно смотри в разделе Обработка ЭД «План закупок» на статусе «План закупок утвержден» 64)
- **Вернуть –** при выполнении действия документ переходит на статус *«План закупок утвержден».*

3.2.3 Внесение изменений в ЭД «План закупок»

Если в ЭД «План закупок» необходимо внести изменения, то выполняются следующие действия:

1. В ЭД «План закупок» на статусе *«План закупок утвержден»* или *«Бюджет сформирован»* выполняется действие **Внести изменения**. При выполнении действия создается порожденный ЭД «План закупок» на статусе *«Новый»*.
2. Далее в новом документе вносятся необходимые изменения. Если изменения касаются закупки, то на закладке **Закупки** выбирается ЭД «Закупка», находящийся на статусе *«Закупка утверждена»*, и в нем так же выполняется действие **Внести изменения**. При выполнении действия создается порожденный ЭД «Закупка» на статусе *«Новый»*.

   В порожденный ЭД «Закупка» на статусе *«Новый»* вносятся необходимые изменения и на закладке **Изменения** заполняются соответствующие поля.
3. Затем документы снова обрабатываются в соответствии с установленным регламентом работы системы.

3.2.4 Печатная форма ЭД «План закупок»

3.2.4.1 Отчет по формату «Форма плана закупок в соответствии с Постановлением Правительства РФ №1043 от 21.11.2013»

Отчетная форма *Форма плана закупок в соответствии с Постановлением Правительства РФ №1043 от 21.11.2013* разработана в соответствии со следующими требованиями федеральных нормативно-правовых актов:

- *Постановление Правительства РФ от 21.11.2013 N 1043 «О требованиях к формированию, утверждению и ведению планов закупок товаров, работ, услуг для обеспечения нужд субъекта Российской Федерации и муниципальных нужд, а также требованиях к форме планов закупок товаров, работ, услуг»*;
- *Федеральный закон от 05.04.2013 N 44-ФЗ (ред. от 21.07.2014) «О контрактной системе в сфере закупок товаров, работ, услуг для обеспечения государственных и муниципальных нужд» ст. 17*;
- утвержденный заказчиком план закупок и внесенные в него изменения подлежат размещению в единой информационной системе.

Печать отчета осуществляется из ЭД «План закупок» по кнопке (**Печать**), при выборе пункта меню **Форма плана закупок в соответствии с Постановлением Правительства РФ №1043 от 21.11.2013**.

Общее описание отчета:

- В отчет попадает информация из ЭД «Закупка», включенных в ЭД «План закупок» из которого формируется отчет. Учитываются ЭД «Закупка» на всех статусах, кроме статусов *«Удален»* и *«Исключена»*.
- Отчет состоит из:
  - штампа (правый верхний угол формы);
  - заголовочной части;
  - основной группы строк;
  - группы строк закупок, указанных только в объеме финансирования;
  - группы итоговых строк;
  - левого угла в нижней части формы.
- Штамп, заголовочная часть и левый угол в нижней части формы формируется на основании данных, указанных в ЭД «План закупок». Данные формируются непосредственно из документа, а не из справочника.
- Основная группа строк заполняется на основании ЭД «Закупка» без признаков. Каждая строка отчета основной группы соответствует одному ЭД «Закупка». Строки группы отсортированы по значению поля **Идентификационный код закупки** от меньшего к большему.
- Группа строк закупок, указанных в объеме финансирования, заполняется заполняется на основании ЭД «Закупка» с признаками. Каждая строка отчета соответствует одному ЭД «Закупка». Строки группы отсортированы по значению поля **Идентификационный код закупки** от меньшего к большему.

- Группа итоговых строк заполняется на основании данных всех учтенных ЭД «Закупка», кроме закупок с признаком **Закупка отменена**.

Приложение
к требованиям к форме планов закупок товаров, работ, услуг,
утв. постановлением Правительства РФ от 21 ноября 2013 г. № 1043
(в ред. от 23 января 2017 г.)

УТВЕРЖДАЮ

Руководитель (уполномоченное лицо)

(должность) (подпись) (расшифровка подписи)

«01» января 2017г.

ПЛАН
закупок товаров, работ, услуг для обеспечения нужд субъекта Российской Федерации и муниципальных нужд
на 2017 финансовый год и на плановый период 2018 и 2019 годов

			Коды
		Дата	
Наименование заказчика (государственного (муниципального) заказчика, бюджетного, автономного учреждения или государственного (муниципального) унитарного предприятия)		по ОКПО	
		ИНН	
		КПП	
Организационно-правовая форма		по ОКОПФ	
Форма собственности		по ОКФС	
Местонахождение (адрес), телефон, адрес электронной почты		по ОКТМО	
Наименование заказчика, осуществляющего закупки в рамках переданных полномочий государственного заказчика		по ОКПО	
Местонахождение (адрес), телефон, адрес электронной почты		по ОКТМО	
Вид документа			
	(базовый — «0», изменяющий — «1» в рамках в порядке нумерации)	дата внесения изменения	
Единица измерения: рубль		по ОКЕИ	383

№ п/п	Идентификационный код закупки	Цель осуществления закупки		Наименование объекта закупки	Планируемый год размещения извещения, направления приглашения, заключения контракта с единственным поставщиком (подрядчиком, исполнителем)	Объем финансового обеспечения					Сроки (периодичность) осуществления планируемых закупок	Наличие сведений о закупках в соответствии с пунктом 7 части 2 статьи 17 Федерального закона «О контрактной системе в сфере закупок товаров, работ, услуг для обеспечения государственных и муниципальных нужд» («да» или «нет»)	Сведения об обязательном общественном обсуждении («да» или «нет»)	Обоснование внесения изменений
		наименование мероприятия государственной программы субъекта Российской Федерации (муниципальной программы) либо непрограммные направления деятельности (функции, полномочия)	ожидаемый результат реализации мероприятия государственной программы Российской Федерации			всего	в том числе планируемые платежи							
							на текущий финансовый год	на плановый период		последующие годы				
								на первый год	на второй год					
1	2	3	4	5	6	7	8	9	10	11	12	13	14	15
Информация о закупках, которые планируется осуществлять в соответствии с пунктом 7 части 2 статьи 83 и пунктами 4, 5, 23, 26, 33, 42, 44 части 1 статьи 93 Федерального закона N 44-ФЗ														
Информация о закупках, которые планируется осуществлять в соответствии с пунктом 7 части 2 статьи 83 Федерального закона № 44-ФЗ.														
Информация о закупках, которые планируется осуществлять в соответствии с пунктом 4 части 1 статьи 93 Федерального закона N 44-ФЗ														
Информация о закупках, которые планируется осуществлять в соответствии с пунктом 5 части 1 статьи 93 Федерального закона N 44-ФЗ														
Информация о закупках, которые планируется осуществлять в соответствии с пунктом 23 части 1 статьи 93 Федерального закона N 44-ФЗ														
Информация о закупках, которые планируется осуществлять в соответствии с пунктом 26 части 1 статьи 93 Федерального закона N 44-ФЗ														
Информация о закупках, которые планируется осуществлять в соответствии с пунктом 33 части 1 статьи 93 Федерального закона N 44-ФЗ. Преподавательские услуги, оказываемые физически														
Информация о закупках, которые планируется осуществлять в соответствии с пунктом 33 части 1 статьи 93 Федерального закона N 44-ФЗ. Услуги экскурсовода (гида), оказываемые физически														
Информация о закупках, которые планируется осуществлять в соответствии с пунктом 42 части 1 статьи 93 Федерального закона N 44-ФЗ														
Информация о закупках, которые планируется осуществлять в соответствии с пунктом 44 части 1 статьи 93 Федерального закона N 44-ФЗ														
Итого для осуществления закупок:														
В том числе по коду бюджетной классификации														
В том числе по соглашению														

Ответственный исполнитель

(должность) (подпись) (расшифровка подписи)

«____» _____ 20__г.

Рисунок 22 – Фрагмент печатной формы отчета

Правила формирования отчета:

Таблица 1 – Штамп

Наименование	Описание
Руководитель (уполномоченное лицо): должность	Выводится значение поля **Должность** из группы полей **План закупок утвержден** ЭД «План закупок»
Руководитель (уполномоченное лицо): расшифровка подписи	Выводится значение полей **Фамилия**, **Имя**, **Отчество** из группы полей **План закупок утвержден** ЭД «План закупок»
Дата утверждения	Выводится значение поля **Дата утверждения** ЭД «План закупок»

Таблица 2 – Заголовочная часть

Наименование	Описание
Год плана	Выводится значение поля **Год** ЭД «План закупок»
Плановый период	Выводится значение поля **Год**+*1*, **Год**+*2* ЭД «План закупок»

Наименование	Описание
Наименование заказчика (государственного (муниципального) заказчика, бюджетного, автономного учреждения или государственного (муниципального) унитарного предприятия)	Выводится значение поля **Полное наименование** из группы полей **Сведения о заказчике** ЭД «План закупок»
Организационно-правовая форма	Выводится значение поля **Организационно-правовая форма** из группы полей **Сведения о заказчике** ЭД «План закупок»
Форма собственности	Выводится значение поля **Форма собственности** из группы полей **Сведения о заказчике** ЭД «План закупок»
Местонахождение (адрес), телефон, адрес электронной почты	Выводится значение адреса заказчика из группы полей **Сведения о заказчике** ЭД «План закупок» в виде: *<Индекс>, <Значение территории 1-го уровня>, <Значение территории 2-го уровня>, <Значение территории 3-го уровня>, <Значение адреса>, тел: <Значение телефона>, e-mail: < Значение e-mail>*
Наименование заказчика, осуществляющего закупки в рамках переданных полномочий государственного заказчика	Поле заполняется, если в ЭД «План закупок» активирован признак **Полномочия государственного (муниципального) заказчика по заключению и исполнению государственных (муниципальных) контрактов переданы бюджетному, автономному учреждению или государственному (муниципальному) унитарному предприятию**. Выводится значение поля **Полное наименование** из группы полей **Организация ответственная за ведение плана** ЭД «План закупок»
Местонахождение (адрес), телефон, адрес электронной почты	Поле заполняется, если в ЭД «План закупок» активирован признак **Полномочия государственного (муниципального) заказчика по заключению и исполнению государственных (муниципальных) контрактов переданы бюджетному, автономному учреждению или государственному (муниципальному) унитарному предприятию**. Выводится значение полей **Местонахождение (адрес)**, **Телефон** и **E-mail** из группы полей **Организация ответственная за ведение плана** ЭД «План закупок»
Вид документа	Выводится слово *базовый (0)*, если в поле **Версия** указано *0*. Если указано значение отличное от *0*, то выводится слово *измененный (<значение поля **Версия** ЭД «План закупок»>)*
Единица измерения	Выводится слово *рубль*

Таблица 3 – Верхняя часть формы

Наименование (кодовая часть)	Описание
Дата	Выводится значение поля **Дата** ЭД «План закупок»

Наименование (кодовая часть)	Описание
по ОКПО	Выводится значение **ОКПО** из группы полей **Сведения о заказчике** ЭД «План закупок»
ИНН	Выводится значение **ИНН** из группы полей **Сведения о заказчике** ЭД «План закупок»
КПП	Выводится значение **КПП** из группы полей **Сведения о заказчике** ЭД «План закупок»
по ОКОПФ	Выводится значение кода **ОКОПФ** из группы полей **Сведения о заказчике** ЭД «План закупок»
по ОКФС	Выводится значение кода **Код ОКФС** из группы полей **Сведения о заказчике** ЭД «План закупок»
по ОКТМО	Выводится значение кода **ОКТМО** из группы полей **Сведения о заказчике** ЭД «План закупок»
по ОКПО	Поле заполняется, если в ЭД «План закупок» активирован признак **Полномочия государственного (муниципального) заказчика по заключению и исполнению государственных (муниципальных) контрактов переданы бюджетному, автономному учреждению или государственному (муниципальному) унитарному предприятию**. Выводится значение кода **ОКПО** из группы полей **Организация ответственная за ведение плана** из ЭД «План закупок»
по ОКТМО	Поле заполняется, если в ЭД «План закупок» активирован признак **Полномочия государственного (муниципального) заказчика по заключению и исполнению государственных (муниципальных) контрактов переданы бюджетному, автономному учреждению или государственному (муниципальному) унитарному предприятию**. Выводится значение кода **ОКТМО** из группы полей **Организация ответственная за ведение плана** из ЭД «План закупок»
дата внесения изменения	Выводится значение кода **Дата утверждения** из ЭД «План закупок»
по ОКЕИ	Выводится значение *383*

Таблица 4 – Основная группа

Наименование	Описание
№п/п	Выводится порядковый номер строки
Идентификационный код закупки	Выводится значение поля **Идентификационный код закупки** ЭД «Закупка»

Наименование	Описание
Цель осуществления закупки – наименование мероприятия государственной программы субъекта Российской Федерации (муниципальной программы) либо непрограммные направления деятельности (функции, полномочия)	Выводится значение поля **Наименование мероприятия программы, непрограммные направления деятельности (функции, полномочия)** из ЭД «Закупка». Не заполняется для группы строк закупок, указанных в объеме финансирования
Цель осуществления закупки – ожидаемый результат реализации мероприятия государственной программы Российской Федерации (муниципальной программы)	Выводится значение поля **Ожидаемый результат реализации мероприятия программы** из ЭД «Закупка». Не заполняется для группы строк закупок, указанных в объеме финансирования.
Наименование объекта закупки	Для основной группы строк выводится значение поля **Наименование объекта закупки** из ЭД «Закупка». Для группы строк закупок, указанных в объеме финансирования выводится текст в виде: *<В соответствии с X Федерального закона № 44-ФЗ. Y>*, где • X – наименование пункта и статьи закона; • Y – вид деятельности в рамках данного пункта закона.
Планируемый год размещения извещения, направления приглашения, заключения контракта с единственным поставщиком (подрядчиком, исполнителем)	Выводится значение поля **Год** (разряды 1-2) из идентификационного кода ЭД «Закупка» в виде *ГГГГ*.
Объем финансового обеспечения – всего	Выводится сумма значений полей **Всего** всех строк финансирования ЭД «Закупка»
Объем финансового обеспечения – на текущий финансовый год	Выводится сумма значений полей **Текущий год** всех строк финансирования ЭД «Закупка»
Объем финансового обеспечения – на первый год	Выводится сумма значений полей **Первый год** всех строк финансирования ЭД «Закупка»
Объем финансового обеспечения – на второй год	Выводится сумма значений полей **Второй год** всех строк финансирования ЭД «Закупка»
Объем финансового обеспечения – последующие годы	Выводится сумма значений полей **Будущий период** всех строк финансирования ЭД «Закупка»
Сроки (периодичность) осуществления планируемых закупок	Выводятся значения полей **Дата начала осуществления закупки** и **Дата окончания осуществления закупки**. Под строкой с датами выводится значение поля **Сроки (периодичность) осуществления планируемых закупок** из ЭД «Закупка». Группа строк закупок, указанных в объеме финансирования заполняется аналогичным образом на основании данных из группы полей **Общие сведения по особым закупкам** плана закупок для данного типа закупок

Наименование	Описание
Наличие сведений о закупках в соответствии с пунктом 7 части 2 статьи 17 Федерального закона «О контрактной системе в сфере закупок товаров, работ, услуг для обеспечения государственных и муниципальных нужд» («да» или «нет»)	Не заполняется для группы строк закупок, указанных в объеме финансирования. Если в ЭД «Закупка» активирован признак **Информация, в соответствии с п.7 ч.2 ст. 17 44-ФЗ, о закупках товаров, работ, услуг, которые по причине их технической и (или) технологической сложности, инновационного, высокотехнологичного или специализированного характера способны поставить, выполнить, оказать только поставщики (подрядчики, исполнители), имеющие необходимый уровень квалификации, а также предназначены для проведения научных исследований, экспериментов, изысканий, проектных работ (в том числе архитектурно-строительного проектирования)**, то выводится значение *Да*. Если признак не активирован, то выводится значение *Нет*.
Сведения об обязательном общественном обсуждении («да» или «нет»)	Не заполняется для группы строк закупок, указанных в объеме финансирования. Выводится: • *Да*, если активирован признак **Требуется обязательное общественное обсуждение в соответствии с ст. 20 44-ФЗ** в ЭД «Закупка»; • *Нет*, если признак **Требуется обязательное общественное обсуждение в соответствии с ст. 20 44-ФЗ** не активирован в ЭД «Закупка»
Обоснование внесения изменений	Выводится в виде: *<«Дата внесения изменений» в виде ДД.ММ.ГГГГ>* *<«Основание внесения изменений в план закупок»>* *<текст «Закупка отменена», выводится если установлен соответствующий признак>* *<текст «Закупка отменена», выводится если не установлен признак «Закупка отменена» и заполнено «Основание внесения изменений в план закупки»>* *<«Описание изменений (примечание)»>* из ЭД «Закупка»

- В начале группы **Строки закупок, указанных в объеме финансирования** выводится обобщающая заголовочная строка *Информация о закупках, которые планируется осуществлять в соответствии с пунктом 7 части 2 статьи 83 и пунктами 4, 5, 23, 26, 33, 42, 44 части 1 статьи 93 Федерального закона № 44-ФЗ*.
- Закупки группируются по типу. Перед каждым сгруппированным набором закупок выводится обобщающая заголовочная строка *Информация о закупках, которые планируется осуществлять в соответствии с X Федерального закона № 44-ФЗ. Y*, где:

  X – наименование пункта и статьи закона;

  Y – вид деятельности в рамках данного пункта закона.

Таблица 5 – Порядок вывода групп и наименование пункта закона

Порядок вывода групп	Наименование пункта закона, X	Вид деятельности, Y
1	пунктом 7 части 2 статьи 83	–
2	пунктом 4 части 1 статьи 93	–
3	пунктом 5 части 1 статьи 93	–
4	пунктом 26 части 1 статьи 93	–
5	пунктом 33 части 1 статьи 93	Преподавательские услуги, оказываемые физическими лицами
6	пунктом 33 части 1 статьи 93	Услуги экскурсовода (гида), оказываемые физическими лицами
7	пунктом 23 части 1 статьи 93	–
8	пунктом 42 части 1 статьи 93	–
9	пунктом 44 части 1 статьи 93	–

- В группе заполняются следующие колонки:
  - *№ п/п;*
  - *Идентификационный код закупки;*
  - *Наименование объекта закупки*;
  - *Объем финансового обеспечения*;
  - *Сроки (периодичность) осуществления планируемых закупок*;
  - *Обоснование внесения изменений.*

Если нет закупок, удовлетворяющих условию вывода данных, то выводятся только обобщающие заголовочные строки.

Таблица 6 – Группа итоговых строк

Строка	Правила заполнения
Итого для осуществления закупок	Выводится значение сумм по всем ЭД «Закупка» из соответствующих полей документов в колонках: • 7 – Объем финансового обеспечения – всего; • 8 – Объем финансового обеспечения – на текущий финансовый год; • 9 – Объем финансового обеспечения – на первый год; • 10 – Объем финансового обеспечения – на второй год; • 11 – Объем финансового обеспечения – последующие годы. Не выводится информация из ЭД «Закупка» с признаком **Закупка отменена** и из ЭД «Закупка» с признаками, если для данного типа особой закупки в группе полей **Общие сведения по особым закупкам** плана включен признак **Все закупки данного типа отменены**
В том числе по коду бюджетной классификации	Выводится, если организация, ответственная за ведение плана закупок, обладает ролью *Унитарное предприятие*. Все строки финансирования ЭД «Закупка» группируются по значению полей **Дата** и **Номер** группы полей **Соглашение о предоставлении субсидии**. Каждое сгруппированное значение выводится отдельной строкой и заполняется значения в колонках: • *Значение сгруппированной КБК;* • *Объем финансового обеспечения – всего*; • *Объем финансового обеспечения – на текущий финансовый год*; • *Объем финансового обеспечения – на первый год*; • *Объем финансового обеспечения – на второй год*; • *Объем финансового обеспечения – последующие годы.* Не выводится информация из ЭД «Закупка» с признаком **Закупка отменена** и из ЭД «Закупка» с признаками, если для данного типа особой закупки в группе полей **Общие сведения по особым закупкам** плана включен признак **Все закупки данного типа отменены**

Строка	Правила заполнения
В том числе по соглашению	Выводится, если организация, ответственная за ведение плана закупок, обладает ролью *Унитарное предприятие*. Все строки финансирования ЭД «Закупка» группируются по значению полей **Дата** и **Номер** группы полей **Соглашение о предоставлении субсидии**. Каждое сгруппированное значение выводится отдельной строкой и заполняется значения в колонках: • *1-6* –выводится следующий текст: *№ <Номер соглашения о предоставлении субсидий> от <Дата соглашения о предоставлении субсидий>*. Если соответствующие поля не заполнены, то выводится слово *пусто*. • *Объем финансового обеспечения – всего* – выводится сумма значений колонок *8*, *9*, *10* и *11*. • *Объем финансового обеспечения – на текущий финансовый год* – выводится сумма значений полей **Текущий год**. • *Объем финансового обеспечения – на первый год* – выводится сумма значений полей **Первый год**. • *Объем финансового обеспечения – на второй год* – выводится сумма значений полей **Второй год**. • *Объем финансового обеспечения – последующие годы* – выводится сумма значений полей **Будущий период** Не выводится информация из ЭД «Закупка» с признаком **Закупка отменена** и из ЭД «Закупка» с признаками, если для данного типа особой закупки в группе полей **Общие сведения по особым закупкам** плана включен признак **Все закупки данного типа отменены**

- В левом нижнем углу заполняются соответствующие поля:
  - **Ответственный исполнитель: должность** – выводится значение поля **Должность** группы полей **Ответственный исполнитель** документа;
  - **Ответственный исполнитель: расшифровка подписи** – выводится значение полей **Фамилия**, **Имя**, **Отчество** группы полей **Ответственный исполнитель** документа.

Отчет доступен при наличии роли *Заказчик* или *Уполномоченный орган*.

3.2.4.2 Отчет по формату «Форма обоснования закупок товаров, работ и услуг»

Отчетная форма *Обоснования закупок товаров, работ и услуг для обеспечения государственных и муниципальных нужд при формировании и утверждении плана закупок* разработана в соответствии с требованиями федерального нормативно-правового акта *Постановление Правительства РФ от 05.06.2015 N 555 «Об установлении порядка*

обоснования закупок товаров, работ и услуг для обеспечения государственных и муниципальных нужд и форм такого обоснования».

Печать отчета осуществляется из ЭД «План закупок» по кнопке (**Печать**), при выборе пункта меню **Форма обоснования закупок товаров, работ и услуг**.

Общее описание отчета:

- В отчет выводится информация из ЭД «Закупка» на всех статусах, кроме статусов *«Удален»* и *«Исключена»*, включенных в ЭД «План закупок» из которого формируется отчет.
- Отчет состоит из:
  - заголовочной части и нижней части формы – в данные блоки выводятся данные из ЭД «План закупок» из которого формируется отчет;
  - основной части – в данный блок выводятся данные из ЭД «Закупка», сформированных без признаков;
  - блока закупок с признаками – в данный блок выводятся данные из ЭД «Закупка», сформированных с признаком.
- ЭД «Закупка» в блоках группируются по идентификационному коду закупки, а ЭД «Закупка», созданные с одним из следующих признаков:
  - **Закупка на основании п. 4, часть 1, статьи 93 Федерального закона №44-ФЗ от 05.04.2013г**;
  - **Закупка на основании п. 5, часть 1, статьи 93 Федерального закона №44-ФЗ от 05.04.2013г**;
  - **Закупка на основании п. 7, часть 2, статьи 83 Федерального закона №44-ФЗ от 05.04.2013г**;
  - **Закупка на основании п. 26, часть 1, статьи 93 Федерального закона №44-ФЗ от 05.04.2013г**;
  - **Закупка на основании п. 33, часть 1, статьи 93 Федерального закона №44-ФЗ от 05.04.2013г**;
  - **Закупка на основании п. 33, часть 1, статьи 93 Федерального закона №44-ФЗ от 05.04.2013г**,

  группируются по типу.

УТВЕРЖДЕНА
постановлением Правительства Российской Федерации
от 5 июня 2015 г. № 555

ФОРМА
обоснования закупок товаров, работ и услуг для обеспечения государственных и муниципальных нужд при формировании и утверждении плана закупок

Вид документа: <"базовый", если версия =0, "измененный" - в противном случае>

изменения

№ п/п	Идентификационный код закупки	Наименование объекта и (или) объектов закупки	Наименование государственной программы или программы субъекта Российской Федерации, муниципальной программы (в том числе целевой программы, ведомственной целевой программы, иного документа стратегического и программно-целевого планирования) в случае, если закупка планируется в рамках указанной программы	Наименование мероприятия государственной программы или программы субъекта Российской Федерации, муниципальной программы (в том числе целевой программы, ведомственной целевой программы, иного документа стратегического и программно-целевого планирования), наименование функции, полномочия государственного органа, органа управления государственным внебюджетным фондом, муниципального органа и (или) наименование международного договора Российской Федерации	Обоснование соответствия объекта и (или) объектов закупки мероприятию государственной (муниципальной) программы, функциям, полномочиям и (или) международному договору Российской Федерации	Полное наименование, дата принятия и номер утвержденных в соответствии со статьей 19 Федерального закона "О контрактной системе в сфере закупок товаров, работ, услуг для обеспечения государственных и муниципальных нужд" нормативных правовых (правовых) актов, устанавливающих требования к отдельным видам товаров, работ и услуг (в том числе предельные цены товаров, работ и услуг) и (или) к определению нормативных затрат на обеспечение функций, полномочий государственных органов, органов управления государственными внебюджетными фондами, муниципальных органов, в том числе подведомственных указанным органам казенных учреждений, или указание на отсутствие такого акта для соответствующего объекта и (или) соответствующих объектов закупки
1	2	3	4	5	6	7
Информация о закупках осуществляемых в соответствии с пунктом 7 части 2 статьи 83						
Информация о закупках осуществляемых в соответствии с пунктами 4, 5, 26 и 33 части 1 статьи 93						
Информация о закупках осуществляемых в соответствии с пунктом 4 части 1 статьи 93						
Информация о закупках осуществляемых в соответствии с пунктом 5 части 1 статьи 93						
Информация о закупках осуществляемых в соответствии с пунктом 26 части 1 статьи 93						
Информация о закупках осуществляемых в соответствии с пунктом 33 части 1 статьи 93						

(Ф.И.О., должность руководителя (уполномоченного должностного лица) заказчика) (подпись) (дата утверждения)

М.П.

(Ф.И.О. ответственного исполнителя) (подпись)

Рисунок 23 – Вид формы отчета «Форма обоснования закупок товаров, работ и услуг»

Правила формирования отчета:

Таблица 7 – Заголовочная часть

Наименование поля	Описание
Вид документа	Выводится слово *базовый*, если в поле **Версия** ЭД «План закупок» указано значение *0*, иначе выводится слово *измененный*.
Изменения	Выводится значение поля **Версия** ЭД «План закупок».

Таблица 8 – Основная часть

Наименование	Описание
№ п/п	Выводится порядковый номер строки, начиная со значения *1*.
Идентификационный код закупки	Выводится значение группы полей **Идентификационный код закупки**.
Наименование объекта и (или) объектов закупки	Выводится значение поля **Наименования** сгруппированной позиции спецификации. Каждое наименование спецификации выводится с новой строки. Для ЭД «Закупка», созданных с признаком, выводится значение описания ЕИС в соответствии с признаком.
Наименование государственной программы или программы субъекта Российской Федерации, муниципальной программы (в том числе целевой программы, ведомственной целевой программы, иного документа стратегического и программно-целевого планирования) в случае, если закупка планируется в рамках указанной программы	Выводится значение одноименного поля из ЭД «Закупка». Для ЭД «Закупка», созданных с признаком, выводится значение поля **Наименование государственной программы или программы субъекта Российской Федерации, муниципальной программы** формы *Редактора сведений об основании закупки*.
Наименование мероприятия государственной программы или программы субъекта Российской Федерации, муниципальной программы (в том числе целевой программы, ведомственной целевой программы, иного документа стратегического и программно-целевого планирования), наименование функции, полномочия государственного органа, органа управления государственным внебюджетным фондом, муниципального органа и (или) наименование международного договора Российской Федерации	Выводить значение одноименного поля из ЭД «Закупка». Для ЭД «Закупка», созданных с признаком, выводится значение поля **Наименование мероприятия программы, непрограммные направления деятельности (функции, полномочия)** формы *Редактора сведений об основании закупки*.
Обоснование соответствия объекта и (или) объектов закупки мероприятию государственной (муниципальной) программы, функциям, полномочиям и (или) международному договору Российской Федерации	Выводить значение одноименного поля из ЭД «Закупка». Для ЭД «Закупка», созданных с признаком, выводится значение поля **Обоснование соответствия объектов закупки мероприятию программы, функциям, полномочиям** формы *Редактора сведений об основании закупки*.

Наименование	Описание
Полное наименование, дата принятия и номер утвержденных в соответствии со статьей 19 Федерального закона “О контрактной системе в сфере закупок товаров, работ, услуг для обеспечения государственных и муниципальных нужд” нормативных правовых (правовых) актов, устанавливающих требования к отдельным видам товаров, работ и услуг (в том числе предельные цены товаров, работ и услуг) и (или) к определению нормативных затрат на обеспечение функций, полномочий государственных органов, органов управления государственными внебюджетными фондами, муниципальных органов, в том числе подведомственных указанным органам казенных учреждений, или указание на отсутствие такого акта для соответствующего объекта и (или) соответствующих объектов закупки	Выводится значение поля **Полное наименование, дата принятия и номер нормативных правовых актов, устанавливающих требования к отдельным видам товаров, работ и услуг (в том числе предельные цены товаров, работ и услуг) и (или) к определению нормативных затрат или указание на отсутствие такого акта для соответствующего объекта и (или) соответствующих объектов закупки** из ЭД «Закупка». Для ЭД «Закупка», созданных с признаком, выводятся значения в зависимости от признака **Нормативно-правовые акты отсутствуют**. Если признак: • включен, то выводится фраза: *Нормативно-правовые акты отсутствуют*; • выключен, но в списке существует хотя бы одна запись, то эти записи выводятся в следующем виде: *<Полное наименование нормативно-правового акта> №<Номер> от <Дата принятия><, <Пункты НПА>>*.

Блок закупок с признаками:

- Блок закупок с признаками заполняется только в части колонки *Идентификационный код*, аналогично основному блоку, а оставшиеся колонки в строке объединяются и в них выводится значение поля **Обоснование годового объема закупок\Обоснование закупок в соответствии с решением врачебной комиссии**.
- В группе выводятся закупки со следующими признаками:
  - **Закупка на основании п.4, ч.1, ст. 93 Федерального закона №44-ФЗ**;
  - **Закупка на основании п.5, ч.1, ст. 93 Федерального закона №44-ФЗ**;
  - **Закупка на основании п.7, ч.2, ст. 83 Федерального закона №44-ФЗ**;
  - **Закупка на основании п.23, ч.1, ст. 93 Федерального закона №44-ФЗ**;
  - **Закупка на основании п.26, ч.1, ст. 93 Федерального закона №44-ФЗ**;
  - **Закупка на основании п.33, ч.1, ст. 93 Федерального закона №44-ФЗ (преподавательские услуги, оказываемые физическими лицами)**;
  - **Закупка на основании п.33, ч.1, ст. 93 Федерального закона №44-ФЗ (услуги экскурсовода (гида), оказываемые физическими лицами)**;
  - **Закупка на основании п.42, ч.1, ст. 93 Федерального закона №44-ФЗ**;
  - **Закупка на основании п.44, ч.1, ст. 93 Федерального закона №44-ФЗ**.
- Группа отделяется от основного строкой с соответствующим заголовком:
  - для закупок с признаком **Закупка на основании п.7, ч.2, ст. 83 Федерального закона №44-ФЗ** наименование заголовка **Информация о закупках осуществляемых в соответствии с пунктом 7 части 2 статьи 83**;

- для закупок с признаком:
  - **Закупка на основании п.4, ч.1, ст. 93 Федерального закона №44-ФЗ**;
  - **Закупка на основании п.5, ч.1, ст. 93 Федерального закона №44-ФЗ**;
  - **Закупка на основании п.23, ч.1, ст. 93 Федерального закона №44-ФЗ**;
  - **Закупка на основании п.26, ч.1, ст. 93 Федерального закона №44-ФЗ**;
  - **Закупка на основании п.33, ч.1, ст. 93 Федерального закона №44-ФЗ**;
  - **Закупка на основании п.33, ч.1, ст. 93 Федерального закона №44-ФЗ (услуги экскурсовода (гида), оказываемые физическими лицами)**;
  - **Закупка на основании п.42, ч.1, ст. 93 Федерального закона №44-ФЗ**;
  - **Закупка на основании п.44, ч.1, ст. 93 Федерального закона №44-ФЗ**,

  наименование общего заголовка **Информация о закупках осуществляемых в соответствии с пунктами 4, 5, 23, 26, 33, 42, 44 части 1 статьи 93**;
- для закупок с признаком **Закупка на основании п.4, ч.1, ст. 93 Федерального закона №44-ФЗ** наименование заголовка **Информация о закупках осуществляемых в соответствии с пунктом 4 части 1 статьи 93**;
- для закупок с признаком **Закупка на основании п.5, ч.1, ст. 93 Федерального закона №44-ФЗ** заголовок **Информация о закупках осуществляемых в соответствии с пунктом 5 части 1 статьи 93**;
- для закупок с признаком **Закупка на основании п.23, ч.1, ст. 93 Федерального закона №44-ФЗ** заголовок **Информация о закупках осуществляемых в соответствии с пунктом 23 части 1 статьи 93**;
- для закупок с признаком **Закупка на основании п.26, ч.1, ст. 93 Федерального закона №44-ФЗ** наименование заголовка **Информация о закупках осуществляемых в соответствии с пунктом 26 части 1 статьи 93**;
- для закупок с признаками **Закупка на основании п.33, ч.1, ст. 93 Федерального закона №44-ФЗ (преподавательские услуги, оказываемые физическими лицами)** и **Закупка на основании п.33, ч.1, ст. 93 Федерального закона №44-ФЗ (услуги экскурсовода (гида), оказываемые физическими лицами)** наименование заголовка **Информация о закупках осуществляемых в соответствии с пунктом 33 части 1 статьи 93**;
- для закупок с признаком **Закупка на основании п.42, ч.1, ст. 93 Федерального закона №44-ФЗ** наименование заголовка **Информация о закупках осуществляемых в соответствии с пунктом 42 части 1 статьи 93**;
- для закупок с признаком **Закупка на основании п.44, ч.1, ст. 93 Федерального закона №44-ФЗ** наименование заголовка **Информация о закупках осуществляемых в соответствии с пунктом 44 части 1 статьи 93**.

В нижней части формы заполняются следующие поля:

- **Дата утверждения** – выводится значение поля **Дата утверждения** из ЭД «План закупок», если поле заполнено, в следующем виде: *ДД <месяц в род. падеже> ГГГГ*.
- **(Ф.И.О., должность руководителя (уполномоченного должностного лица) заказчика)** – выводится значение группы полей **План закупок утвержден** из ЭД «План закупок» в следующем виде: *<Фамилия> <Имя> <Отчество>, <дожность>*.
- **(Ф.И.О. ответственного исполнителя)** – выводится значение группы полей **Ответственный исполнитель** из ЭД «План закупок» в следующем виде: *<Фамилия> <Имя> <Отчество>*.

Отчет доступен при наличии роли *Заказчик* или *Уполномоченный орган*.

3.2.4.3 Отчет по формату «Форма плана закупок в соответствии с Постановлением Правительства Нижегородской области №1030 от 30.12.2013»

Отчетная форма *Форма плана закупок в соответствии с Постановлением Правительства Нижегородской области №1030 от 30.12.2013* разработана в соответствии со следующими требованиями федеральных нормативно-правовых актов:

- *Постановление Правительства РФ от 21.11.2013 N 1043 «О требованиях к формированию, утверждению и ведению планов закупок товаров, работ, услуг для обеспечения нужд субъекта Российской Федерации и муниципальных нужд, а также требованиях к форме планов закупок товаров, работ, услуг»*;
- *Федеральный закон от 05.04.2013 N 44-ФЗ (ред. от 21.07.2014) «О контрактной системе в сфере закупок товаров, работ, услуг для обеспечения государственных и муниципальных нужд» ст. 17*;
- утвержденный заказчиком план закупок и внесенные в него изменения подлежат размещению в единой информационной системе.

Печать отчета осуществляется из ЭД «План закупок» по кнопке (**Печать**), при выборе пункта меню **Форма плана закупок в соответствии с Постановлением Правительства Нижегородской области №1030 от 30.12.2013**.

Общее описание отчета:

- В отчет попадает информация из ЭД «Закупка», включенных в ЭД «План закупок» из которого формируется отчет. Учитываются ЭД «Закупка» на всех статусах, кроме статусов *«Удален»* и *«Исключена»*.
- Отчет состоит из:
  - штампа (правый верхний угол формы);
  - заголовочной части;
  - основной группы строк;
  - группы строк закупок, указанных только в объеме финансирования;
  - группы итоговых строк;
  - левого угла в нижней части формы.
- Штамп, заголовочная часть и левый угол в нижней части формы формируется на основании данных, указанных в ЭД «План закупок». Данные формируются непосредственно из документа, а не из справочника.
- Основная группа строк заполняется на основании ЭД «Закупка» без признаков. Каждая строка отчета основной группы соответствует одному ЭД «Закупка». Строки группы отсортированы по значению поля **Идентификационный код закупки** от меньшего к большему.
- Группа строк закупок, указанных в объеме финансирования, заполняется заполняется на основании ЭД «Закупка» с признаками. Каждая строка отчета соответствует одному ЭД «Закупка». Строки группы отсортированы по значению поля **Идентификационный код закупки** от меньшего к большему.
- Группа итоговых строк заполняется на основании данных всех учтенных ЭД «Закупка», кроме закупок с признаком **Закупка отменена**.

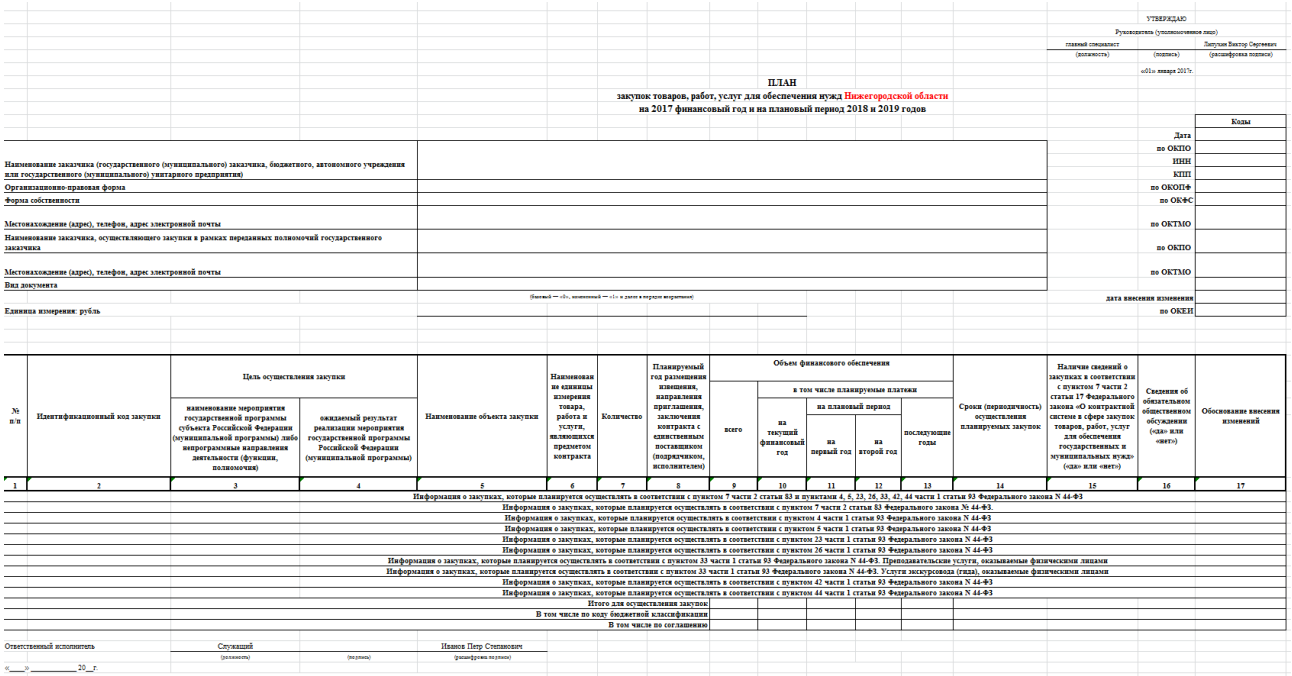

УТВЕРЖДАЮ
Руководитель (уполномоченное лицо)
главный специалист (должность) (подпись) Лапухин Виктор Сергеевич (расшифровка подписи)
«01» января 2017г.

ПЛАН
закупок товаров, работ, услуг для обеспечения нужд Нижегородской области
на 2017 финансовый год и на плановый период 2018 и 2019 годов

		Коды
		Дата
Наименование заказчика (государственного (муниципального) заказчика, бюджетного, автономного учреждения или государственного (муниципального) унитарного предприятия)		по ОКПО
		ИНН
Организационно-правовая форма		КПП
Форма собственности		по ОКОПФ
		по ОКФС
Местонахождение (адрес), телефон, адрес электронной почты		по ОКТМО
Наименование заказчика, осуществляющего закупки в рамках переданных полномочий государственного заказчика		по ОКПО
Местонахождение (адрес), телефон, адрес электронной почты		по ОКТМО
Вид документа		
(базовый – «0», изменений – «1» и далее в порядке возрастания)		дата внесения изменения
Единица измерения: рубль		по ОКЕИ

№ п/п	Идентификационный код закупки	Цель осуществления закупки		Наименование объекта закупки	Наименование единицы измерения товара, работа и услуги, являющихся предметом контракта	Количество	Планируемый год размещения извещения, направления приглашения, заключения контракта с единственным поставщиком (подрядчиком, исполнителем)	Объем финансового обеспечения					Сроки (периодичность) осуществления планируемых закупок	Наличие сведений о закупках в соответствии с пунктом 7 части 2 статьи 17 Федерального закона «О контрактной системе в сфере закупок товаров, работ, услуг для обеспечения государственных и муниципальных нужд» («да» или «нет»)	Сведения об обязательном общественном обсуждении («да» или «нет»)	Обоснование внесения изменений
		наименование мероприятия государственной программы субъекта Российской Федерации (муниципальной программы) либо непрограммные направления деятельности (функции, полномочия)	ожидаемый результат реализации мероприятия государственной программы Российской Федерации (муниципальной программы)					всего	в том числе планируемые платежи							
									на текущий финансовый год	на плановый период		последующие годы				
										на первый год	на второй год					
1	2	3	4	5	6	7	8	9	10	11	12	13	14	15	16	17
Информация о закупках, которые планируется осуществлять в соответствии с пунктом 7 части 2 статьи 83 и пунктами 4, 5, 23, 26, 33, 42, 44 части 1 статьи 93 Федерального закона N 44-ФЗ																
Информация о закупках, которые планируется осуществлять в соответствии с пунктом 7 части 2 статьи 83 Федерального закона № 44-ФЗ.																
Информация о закупках, которые планируется осуществлять в соответствии с пунктом 4 части 1 статьи 93 Федерального закона N 44-ФЗ																
Информация о закупках, которые планируется осуществлять в соответствии с пунктом 5 части 1 статьи 93 Федерального закона N 44-ФЗ																
Информация о закупках, которые планируется осуществлять в соответствии с пунктом 23 части 1 статьи 93 Федерального закона N 44-ФЗ																
Информация о закупках, которые планируется осуществлять в соответствии с пунктом 26 части 1 статьи 93 Федерального закона N 44-ФЗ																
Информация о закупках, которые планируется осуществлять в соответствии с пунктом 33 части 1 статьи 93 Федерального закона N 44-ФЗ. Преподавательские услуги, оказываемые физическими лицами																
Информация о закупках, которые планируется осуществлять в соответствии с пунктом 33 части 1 статьи 93 Федерального закона N 44-ФЗ. Услуги экскурсовода (гида), оказываемые физическими лицами																
Информация о закупках, которые планируется осуществлять в соответствии с пунктом 42 части 1 статьи 93 Федерального закона N 44-ФЗ																
Информация о закупках, которые планируется осуществлять в соответствии с пунктом 44 части 1 статьи 93 Федерального закона N 44-ФЗ																
Итого для осуществления закупок																
В том числе по коду бюджетной классификации																
В том числе по соглашениям																

Ответственный исполнитель Служащий (должность) (подпись) Иванов Петр Степанович (расшифровка подписи)
«____» _____20__г.

Рисунок 24 – Фрагмент печатной формы отчета

Правила формирования отчета:

Таблица 9 – Штамп

Наименование	Описание
Руководитель (уполномоченное лицо): должность	Выводится значение поля **Должность** из группы полей **План закупок утвержден** ЭД «План закупок»
Руководитель (уполномоченное лицо): расшифровка подписи	Выводится значение полей **Фамилия**, **Имя**, **Отчество** из группы полей **План закупок утвержден** ЭД «План закупок»
Дата утверждения	Выводится значение поля **Дата утверждения** ЭД «План закупок»

Таблица 10 – Заголовочная часть

Наименование	Описание
Год плана	Выводится значение поля **Год** ЭД «План закупок»
Плановый период	Выводится значение поля **Год**+*1*, **Год**+*2* ЭД «План закупок»
Наименование заказчика (государственного (муниципального) заказчика, бюджетного, автономного учреждения или государственного (муниципального) унитарного предприятия)	Выводится значение поля **Полное наименование** из группы полей **Сведения о заказчике** ЭД «План закупок»
Организационно-правовая форма	Выводится значение поля **Организационно-правовая форма** из группы полей **Сведения о заказчике** ЭД «План закупок»

Наименование	Описание
Форма собственности	Выводится значение поля **Форма собственности** из группы полей **Сведения о заказчике** ЭД «План закупок»
Местонахождение (адрес), телефон, адрес электронной почты	Выводится значение адреса заказчика из группы полей **Сведения о заказчике** ЭД «План закупок» в виде: *<Индекс>, <Значение территории 1-го уровня>, <Значение территории 2-го уровня>, <Значение территории 3-го уровня>, <Значение адреса>, тел: <Значение телефона>, e-mail: < Значение e-mail>*
Наименование заказчика, осуществляющего закупки в рамках переданных полномочий государственного заказчика	Поле заполняется, если в ЭД «План закупок» активирован признак **Полномочия государственного (муниципального) заказчика по заключению и исполнению государственных (муниципальных) контрактов переданы бюджетному, автономному учреждению или государственному (муниципальному) унитарному предприятию**. Выводится значение поля **Полное наименование** из группы полей **Организация ответственная за ведение плана** ЭД «План закупок»
Местонахождение (адрес), телефон, адрес электронной почты	Поле заполняется, если в ЭД «План закупок» активирован признак **Полномочия государственного (муниципального) заказчика по заключению и исполнению государственных (муниципальных) контрактов переданы бюджетному, автономному учреждению или государственному (муниципальному) унитарному предприятию**. Выводится значение полей **Местонахождение (адрес)**, **Телефон** и **E-mail** из группы полей **Организация ответственная за ведение плана** ЭД «План закупок»
Вид документа	Выводится слово *базовый (0)*, если в поле **Версия** указано *0*. Если указано значение отличное от *0*, то выводится слово *измененный (<значение поля **Версия** ЭД «План закупок»>)*
Единица измерения	Выводится слово *рубль*

Таблица 11 – Верхняя часть формы

Наименование (кодовая часть)	Описание
Дата	Выводится значение поля **Дата** ЭД «План закупок»
по ОКПО	Выводится значение **ОКПО** из группы полей **Сведения о заказчике** ЭД «План закупок»
ИНН	Выводится значение **ИНН** из группы полей **Сведения о заказчике** ЭД «План закупок»
КПП	Выводится значение **КПП** из группы полей **Сведения о заказчике** ЭД «План закупок»

Наименование (кодовая часть)	Описание
по ОКОПФ	Выводится значение кода **ОКОПФ** из группы полей **Сведения о заказчике** ЭД «План закупок»
по ОКФС	Выводится значение кода **Код ОКФС** из группы полей **Сведения о заказчике** ЭД «План закупок»
по ОКТМО	Выводится значение кода **ОКТМО** из группы полей **Сведения о заказчике** ЭД «План закупок»
по ОКПО	Поле заполняется, если в ЭД «План закупок» активирован признак **Полномочия государственного (муниципального) заказчика по заключению и исполнению государственных (муниципальных) контрактов переданы бюджетному, автономному учреждению или государственному (муниципальному) унитарному предприятию**. Выводится значение кода **ОКПО** из группы полей **Организация ответственная за ведение плана** из ЭД «План закупок»
по ОКТМО	Поле заполняется, если в ЭД «План закупок» активирован признак **Полномочия государственного (муниципального) заказчика по заключению и исполнению государственных (муниципальных) контрактов переданы бюджетному, автономному учреждению или государственному (муниципальному) унитарному предприятию**. Выводится значение кода **ОКТМО** из группы полей **Организация ответственная за ведение плана** из ЭД «План закупок»
дата внесения изменения	Выводится значение кода **Дата утверждения** из ЭД «План закупок»
по ОКЕИ	Выводится значение *383*

Таблица 12 – Основная группа

Наименование	Описание
№п/п	Выводится порядковый номер строки
Идентификационный код закупки	Выводится значение поля **Идентификационный код закупки** ЭД «Закупка»
Цель осуществления закупки – наименование мероприятия государственной программы субъекта Российской Федерации (муниципальной программы) либо непрограммные направления деятельности (функции, полномочия)	Выводится значение поля **Наименование мероприятия программы, непрограммные направления деятельности (функции, полномочия)** из ЭД «Закупка». Не заполняется для группы строк закупок, указанных в объеме финансирования. Выводятся одинаковые значения для каждой из сгруппированных строк спецификации.

Наименование	Описание
Цель осуществления закупки – ожидаемый результат реализации мероприятия государственной программы Российской Федерации (муниципальной программы)	Выводится значение поля **Ожидаемый результат реализации мероприятия программы** из ЭД «Закупка». Не заполняется для группы строк закупок, указанных в объеме финансирования. Выводятся одинаковые значения для каждой из сгруппированных строк спецификации.
Наименование объекта закупки	Выводится значение поля **Наименование продукции** сгруппированной строки спецификации.
Наименование единицы измерения товара, работа и услуги, являющихся предметом контракта	Выводится значение поля **Единица измерения** сгруппированной строки спецификации
Количество	Выводится количество (всего) сгруппированной строки спецификации. Подводится итог по строке, если для всех сгруппированных строк спецификации данного идентификационного кода закупки указана одинаковая единица измерения.
Планируемый год размещения извещения, направления приглашения, заключения контракта с единственным поставщиком (подрядчиком, исполнителем)	Выводится значение поля **Год** (разряды 1-2) из идентификационного кода ЭД «Закупка» в виде *ГГГГ*. Выводится одинаковые значения для каждой из сгруппированных строк спецификации.
Объем финансового обеспечения – всего	Выводится значение поля **Сумма планируемых к закупке товаров, работ и услуг: Всего** сгруппированной строки спецификации. Подводится итог по строке. Если сумма равна 0, то строка итогов не заполняется
Объем финансового обеспечения – на текущий финансовый год	Выводится значение поля **Сумма планируемых к закупке товаров, работ и услуг: Текущий год** сгруппированной строки спецификации. Подводится итог по строке. Если сумма равна 0, то строка итогов не заполняется.
Объем финансового обеспечения – на первый год	Выводится значение поля **Сумма планируемых к закупке товаров, работ и услуг: Первый год** сгруппированной строки спецификации. Подводится итог по строке. Если сумма равна 0, то строка итогов не заполняется.
Объем финансового обеспечения – на второй год	Выводится значение поля **Сумма планируемых к закупке товаров, работ и услуг: Второй год** сгруппированной строки спецификации. Подводится итог по строке. Если сумма равна 0, то строка итогов не заполняется.
Объем финансового обеспечения – последующие годы	Выводится значение поля **Сумма планируемых к закупке товаров, работ и услуг: Будущий период** сгруппированной строки спецификации. Подводится итог по строке. Если сумма равна 0, то строка итогов не заполняется.

Наименование	Описание
Сроки (периодичность) осуществления планируемых закупок	Выводятся значения полей **Дата начала осуществления закупки** и **Дата окончания осуществления закупки**. Под строкой с датами выводится значение поля **Сроки (периодичность) осуществления планируемых закупок** из ЭД «Закупка». Группа строк закупок, указанных в объеме финансирования заполняется аналогичным образом на основании данных из группы полей **Общие сведения по особым закупкам** плана закупок для данного типа закупок. Выводятся одинаковые значения для каждой из сгруппированных строк спецификации.
Наличие сведений о закупках в соответствии с пунктом 7 части 2 статьи 17 Федерального закона «О контрактной системе в сфере закупок товаров, работ, услуг для обеспечения государственных и муниципальных нужд» («да» или «нет»)	Не заполняется для группы строк закупок, указанных в объеме финансирования. Если в ЭД «Закупка» активирован признак **Информация, в соответствии с п.7 ч.2 ст. 17 44-ФЗ, о закупках товаров, работ, услуг, которые по причине их технической и (или) технологической сложности, инновационного, высокотехнологичного или специализированного характера способны поставить, выполнить, оказать только поставщики (подрядчики, исполнители), имеющие необходимый уровень квалификации, а также предназначены для проведения научных исследований, экспериментов, изысканий, проектных работ (в том числе архитектурно-строительного проектирования)**, то выводится значение *Да*. Если признак не активирован, то выводится значение *Нет*. Выводятся одинаковые значения для каждой из сгруппированных строк спецификации.
Сведения об обязательном общественном обсуждении («да» или «нет»)	Не заполняется для группы строк закупок, указанных в объеме финансирования. Выводится: • *Да*, если активирован признак **Требуется обязательное общественное обсуждение в соответствии с ст. 20 44-ФЗ** в ЭД «Закупка»; • *Нет*, если признак **Требуется обязательное общественное обсуждение в соответствии с ст. 20 44-ФЗ** не активирован в ЭД «Закупка» Выводятся одинаковые значения для каждой из сгруппированных строк спецификации.

Наименование	Описание
Обоснование внесения изменений	Выводится в виде: *<«Дата внесения изменений» в виде ДД.ММ.ГГГГ>* *<«Основание внесения изменений в план закупок»>* *<текст «Закупка отменена», выводится если установлен соответствующий признак>* *<текст «Закупка отменена», выводится если не установлен признак «Закупка отменена» и заполнено «Основание внесения изменений в план закупки»>* *<«Описание изменений (примечание)»>* из ЭД «Закупка». Выводятся одинаковые значения для каждой из сгруппированных строк спецификации.

- Строки спецификации ЭД «Закупка» группируются по атрибутам **Наименование продукции** и **Единица измерения**. Подсчитывается количество (всего) и сумма планируемых к закупке товаров, работ и услуг по годам для сгруппированной строки спецификации.
- Для каждого идентификационного кода закупки выводится количество строк, равное количеству сгруппированных строк спецификации и строки итогов.
- В начале группы **Строки закупок, указанных в объеме финансирования** выводится обобщающая заголовочная строка *Информация о закупках, которые планируется осуществлять в соответствии с пунктом 7 части 2 статьи 83 и пунктами 4, 5, 23, 26, 33, 42, 44 части 1 статьи 93 Федерального закона № 44-ФЗ*.
- Закупки группируются по типу. Перед каждым сгруппированным набором закупок выводится обобщающая заголовочная строка *Информация о закупках, которые планируется осуществлять в соответствии с X Федерального закона № 44-ФЗ. Y*, где:

  X – наименование пункта и статьи закона;

  Y – вид деятельности в рамках данного пункта закона.

Таблица 13 – Порядок вывода групп и наименование пункта закона

Порядок вывода групп	Наименование пункта закона, X	Вид деятельности, Y
1	пунктом 7 части 2 статьи 83	–
2	пунктом 4 части 1 статьи 93	–
3	пунктом 5 части 1 статьи 93	–
4	пунктом 26 части 1 статьи 93	–
5	пунктом 33 части 1 статьи 93	Преподавательские услуги, оказываемые физическими лицами
6	пунктом 33 части 1 статьи 93	Услуги экскурсовода (гида), оказываемые физическими лицами

Порядок вывода групп	Наименование пункта закона, X	Вид деятельности, Y
7	пунктом 23 части 1 статьи 93	–
8	пунктом 42 части 1 статьи 93	–
9	пунктом 44 части 1 статьи 93	–

- В группе заполняются следующие колонки:
  - *№ п/п;*
  - *Идентификационный код закупки;*
  - *Наименование объекта закупки*;
  - *Объем финансового обеспечения*;
  - *Сроки (периодичность) осуществления планируемых закупок*;
  - *Обоснование внесения изменений.*

  Если нет закупок, удовлетворяющих условию вывода данных, то выводятся только обобщающие заголовочные строки.

Таблица 14 – Группа итоговых строк

Строка	Правила заполнения
Итого для осуществления закупок	Выводятся значения сумм по всем ЭД «Закупка» (с признаками и без), кроме закупок с признаком **Закупка отменена** (для особых закупок – кроме закупок, для типа которых в группе полей **Общие сведения по особым закупкам** плана установлен признак **Все закупки данного типа отменены**), из соответствующих полей документов, в колонках: • *Объем финансового обеспечения – всего;* • *Объем финансового обеспечения – на текущий финансовый год;* • *Объем финансового обеспечения – на первый год;* • *Объем финансового обеспечения – на второй год;* • *Объем финансового обеспечения – последующие годы.*

Строка	Правила заполнения
В том числе по коду бюджетной классификации	Выводится, если организация, ответственная за ведение плана закупок, не обладает ролью *Унитарное предприятие*, *Бюджетное учреждение* или *Автономное учреждение*. Группируются все ЭД «Закупка» (с признаками и без), кроме закупок с признаком **Закупка отменена** (для особых закупок – кроме закупок, для типа которых в группе полей **Общие сведения по особым закупкам** плана установлен признак **Все закупки данного типа отменены**) по строкам финансирования, у которых выбран источник финансирования с типом *Бюджетный* по четырем кодам КБК. Значение сгруппированных КБК заполняется значение сумм в следующих колонках: • *значение сгруппированной КБК;* • *Объем финансового обеспечения – всего*; • *Объем финансового обеспечения – на текущий финансовый год*; • *Объем финансового обеспечения – на первый год*; • *Объем финансового обеспечения – на второй год*; • *Объем финансового обеспечения – последующие годы.*
В том числе по соглашению	Выводится, если организация, ответственная за ведение плана закупок, обладает ролью *Унитарное предприятие*. Все строки финансирования всех ЭД «Закупка» (с признаками и без), кроме закупок с признаком **Закупка отменена** (для особых закупок – кроме закупок, для типа которых в группе полей **Общие сведения по особым закупкам** плана установлен признак **Все закупки данного типа отменены**), группируются по значению полей **Дата** и **Номер** группы полей **Соглашение о предоставлении субсидии**. Каждое сгруппированное значение выводится отдельной строкой и заполняется значения в колонках: • *1-6* –выводится следующий текст: *№ <Номер соглашения о предоставлении субсидий> от <Дата соглашения о предоставлении субсидий>*. Если соответствующие поля не заполнены, то выводится слово *пусто*. • *Объем финансового обеспечения – всего* – выводится сумма значений колонок 8, 9, 10 и 11; • *Объем финансового обеспечения – на текущий финансовый год* – выводится сумма значений полей **Текущий год**; • *Объем финансового обеспечения – на первый год* – выводится сумма значений полей **Первый год**; • *Объем финансового обеспечения – на второй год* – выводится сумма значений полей **Второй год**; • *Объем финансового обеспечения – последующие годы* – выводится сумма значений полей **Будущий период**.

- В левом нижнем углу заполняются соответствующие поля:
  - **Ответственный исполнитель: должность** – выводится значение поля **Должность** группы полей **Ответсвенный исполнитель** документа;

- **Ответственный исполнитель: расшифровка подписи** – выводится значение полей **Фамилия**, **Имя**, **Отчество** группы полей **Ответсвенный исполнитель** документа.

Отчет доступен при наличии роли *Заказчик* или *Уполномоченный орган*.

3.2.4.4 Детализированная форма плана закупок

Печать отчета осуществляется из ЭД «План закупок» по кнопке (**Печать**), при выборе пункта меню **Детализированная форма отчета**. При нажатии на кнопку на экране появится *Форма настроек отчетной формы*:

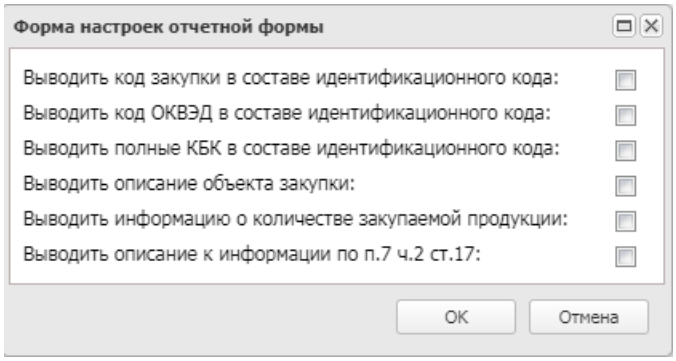

Рисунок 25 – Форма настроек отчетной формы

На форме находятся следующие настройки печати отчета:

- **Выводить код закупки в составе идентификационного кода** – признак активируется в соответствии с его значением. Не обязательно для заполнения.
- **Выводить код ОКВЭД в составе идентификационного кода** – признак активируется в соответствии с его значением. Не обязательно для заполнения.
- **Выводить полные КБК в составе идентификационного кода** – признак активируется в соответствии с его значением. Не обязательно для заполнения.
- **Выводить описание объекта закупки** – признак активируется в соответствии с его значением. Не обязательно для заполнения.
- **Выводить информацию о количестве закупаемой продукции** – признак активируется в соответствии с его значением. Не обязательно для заполнения.
- **Выводить описание к информации по п.7 ч.2 ст.17** – признак активируется в соответствии с его значением. Не обязательно для заполнения.

Общее описание отчета:

- В отчет попадает информация из ЭД «Закупка», включенных в ЭД «План закупок», из которого формируется отчет. Учитываются ЭД «Закупка» на всех статусах, кроме статусов *«Удален»* и *«Исключена»*.
- Отчет состоит из:
  - заголовочной части;
  - основной группы строк;
  - группы строк запроса предложений, указанных только в объеме финансирования;
  - группы строк закупок малого объема;
  - группы итоговых строк;
  - правого и левого углов в нижней части формы.
- Заголовочная часть формируется на основании данных заказчика, указанных в ЭД «План закупок». Данные формируются непосредственно из документа, а не из справочника.
- Основная группа строк заполняется на основании ЭД «Закупка» без признаков. Каждая строка отчета основной группы соответствует одному ЭД «Закупка».
- Группа строк запроса предложений, указанных только в объеме финансирования, заполняется на основании ЭД «Закупка» с признаком **Закупка на основании п.7, ч.2, ст. 83 Федерального закона №44-ФЗ**. Каждая строка группы соответствует данным из ЭД «Закупка» с указанным признаком, сгруппированным по уникальному набору *КБК* и признаку закупки, согласно описанию данному в разделе основной группы строк и группы строк запроса предложений, указанных только в объеме финансирования.
- Группа строк закупок малого объема заполняется на основании ЭД «Закупка» с признаками:
  - **Закупка на основании п.4, ч.1, ст. 93 Федерального закона №44-ФЗ**;
  - **Закупка на основании п.5, ч.1, ст. 93 Федерального закона №44-ФЗ**;
  - **Закупка на основании п.23 ч.1. ст.93 44-ФЗ**;
  - **Закупка на основании п.26, ч.1, ст. 93 Федерального закона №44-ФЗ**;
  - **Закупка на основании п.33, ч.1, ст. 93 Федерального закона №44-ФЗ (преподавательские услуги, оказываемые физическими лицами)**;
  - **Закупка на основании п.33, ч.1, ст. 93 Федерального закона №44-ФЗ (услуги экскурсовода (гида), оказываемые физическими лицами)**;
  - **Закупка на основании п.42 ч.1. ст.93 44-ФЗ**;
  - **Закупка на основании п.44 ч.1 ст. 93 44-ФЗ**.

  Каждая строка группы соответствует данным из ЭД «Закупка» с указанными признаками, сгруппированными по уникальному набору *КБК* и признаку закупки, если параметр **Выводить идентификационный код в соответствии с приказом №422** выключен или по идентификационному коду закупки и признаку закупки, если параметр включен, согласно описанию, данному в описании основного группы и группы строк закупок малого объема.

- Группа итоговых строк заполняется на основании данных всех учтенных ЭД «Закупка».
- Нижняя часть формы заполняется на основании данных, указанных на общей информации в ЭД «План закупок», справочников.
- Для основной группы строк колонки:
  - *ОКПД*;
  - *Наименование*;
  - *Описание*;
  - *Ед. измерения*;
  - *Количество (объем)*,

  детализируются в соответствии с группировкой строк спецификации ЭД «Закупка».
- Группировка спецификации ЭД «Закупка» осуществляется по атрибутам:
  - **Код ОКПД**;
  - **Наименование позиции спецификации**;
  - если на форме вызова отчета активирован признак **Выводить описание объекта закупки**, то дополнительно осуществляется группировка по атрибуту **Описание объекта закупки (минимально необходимые требования, предъявляемые к предмету контракта)**;
  - если на форме вызова отчета активирован признак **Выводить информацию о количестве закупаемой продукции**, то дополнительно осуществляется группировка по атрибуту **Ед. измерения** и признаку **Количество не определено**.
- При детализации выводимые значения соответствуют друг другу по строке, согласно группировке спецификации.
- Значение выводимых сумм в колонках группы полей **Объем финансового обеспечения** делится на 1000 и выводится с копейками.

Приложение
к требованиям к форме планов закупок товаров, работ, услуг,
утв. постановлением Правительства РФ от 21 ноября 2013 г. № 1043
(в ред. от 23 января 2017 г.)

УТВЕРЖДАЮ

Руководитель (уполномоченное лицо)

(должность) (подпись) (расшифровка подписи)

«01» января 2017 г.

ПЛАН
закупок товаров, работ, услуг для обеспечения нужд субъекта Российской Федерации и муниципальных нужд
на 2017 финансовый год и на плановый период 2018 и 2019 годов

			Коды
		Дата	
Наименование заказчика (государственного (муниципального) заказчика, бюджетного, автономного учреждения или государственного (муниципального) унитарного предприятия)		по ОКПО	
		ИНН	
		КПП	
Организационно-правовая форма		по ОКОПФ	
Форма собственности		по ОКФС	
Местонахождение (адрес), телефон, адрес электронной почты		по ОКТМО	
Наименование заказчика, осуществляющего закупки в рамках переданных полномочий государственного заказчика		по ОКПО	
Местонахождение (адрес), телефон, адрес электронной почты		по ОКТМО	
Вид документа			
(базовый — «0», измененный — «1» и далее в порядке возрастания)		дата внесения изменения	
Единица измерения: рубль		по ОКЕИ	383

№ п/п	Идентификационный код закупки	Цель осуществления закупки		Наименование объекта закупки	Планируемый год размещения извещения, направления приглашения, заключения контракта с единственным поставщиком (подрядчиком, исполнителем)	Объем финансового обеспечения					Сроки (периодичность) осуществления планируемых закупок	Наличие сведений о закупках в соответствии с пунктом 7 части 2 статьи 17 Федерального закона «О контрактной системе в сфере закупок товаров, работ, услуг для обеспечения государственных и муниципальных нужд» («да» или «нет»)	Сведения об обязательном общественном обсуждении («да» или «нет»)	Обоснование внесения изменений
		наименование мероприятия государственной программы субъекта Российской Федерации (муниципальной программы) либо непрограммные направления деятельности (функции, полномочия)	ожидаемый результат реализации мероприятия государственной программы Российской Федерации			всего	в том числе планируемые платежи							
							на текущий финансовый год	на плановый период		последующие годы				
								на первый год	на второй год					
1	2	3	4	5	6	7	8	9	10	11	12	13	14	15
Информация о закупках, которые планируется осуществлять в соответствии с пунктом 7 части 2 статьи 83 и пунктами 4, 5, 23, 26, 33, 42, 44 части 1 статьи 93 Федерального закона N 44-ФЗ														
Информация о закупках, которые планируется осуществлять в соответствии с пунктом 7 части 2 статьи 83 Федерального закона № 44-ФЗ.														
Информация о закупках, которые планируется осуществлять в соответствии с пунктом 4 части 1 статьи 93 Федерального закона N 44-ФЗ														
Информация о закупках, которые планируется осуществлять в соответствии с пунктом 5 части 1 статьи 93 Федерального закона N 44-ФЗ														
Информация о закупках, которые планируется осуществлять в соответствии с пунктом 23 части 1 статьи 93 Федерального закона N 44-ФЗ														
Информация о закупках, которые планируется осуществлять в соответствии с пунктом 26 части 1 статьи 93 Федерального закона N 44-ФЗ														
Информация о закупках, которые планируется осуществлять в соответствии с пунктом 33 части 1 статьи 93 Федерального закона N 44-ФЗ. Преподавательские услуги, оказываемые физически														
Информация о закупках, которые планируется осуществлять в соответствии с пунктом 33 части 1 статьи 93 Федерального закона N 44-ФЗ. Услуги экскурсовода (гида), оказываемые физически														
Информация о закупках, которые планируется осуществлять в соответствии с пунктом 42 части 1 статьи 93 Федерального закона N 44-ФЗ														
Информация о закупках, которые планируется осуществлять в соответствии с пунктом 44 части 1 статьи 93 Федерального закона N 44-ФЗ														
Итого для осуществления закупок														
В том числе по коду бюджетной классификации														
В том числе по соглашению														

Ответственный исполнитель

(должность) (подпись) (расшифровка подписи)

«____» _____ 20__ г.

Рисунок 26 – Фрагмент печатной формы отчета

Правила формирования отчета:

Таблица 15 – Заголовочная часть

Наименование (текстовая часть)	Описание
ПЛАН закупок товаров, работ, услуг для обеспечения нужд субъекта Российской Федерации и муниципальных нужд на *<значение года плана>* финансовый год и на плановый период *<значение года плана+1>* и *<значение года плана+2>* годов	Заголовок отчета
Наименование заказчика (государственного (муниципального) заказчика, бюджетного, автономного учреждения или государственного (муниципального) унитарного предприятия)	Выводится значение официального наименования заказчика из ЭД «План закупок»
Организационно-правовая форма	Выводится значение поля **Организационно-правовая форма** из ЭД «План закупок»
Форма собственности	Выводится значение поля **Форма собственности** из ЭД «План закупок»
Наименование публично-правового образования	Выводится значение поля **Наименование публично-правового образования** из ЭД «План закупок»
Местонахождение (адрес), телефон, адрес электронной почты	Выводится значение адреса заказчика из ЭД «План закупок» в виде: *<Индекс>, <Значение территории 1-го уровня>, <Значение территории 2-го уровня>, <Значение территории 3-го уровня>, <Значение адреса>, тел: <Значение телефона>, e-mail: <Значение e-mail>*

Наименование (текстовая часть)	Описание
Вид документа	Выводится слово *базовый (0)*, если в поле **Версия** указано *0*. Если указано значение отличное от *0*, то выводится слово *измененный (<значение поля **Версия** ЭД* «План закупок»*>)*
Единица измерения	Выводится слово *рубль*
Наименование заказчика, осуществляющего закупки в рамках переданных полномочий государственного заказчика	Поле заполняется, если в ЭД «План закупок» активирован признак **Полномочия государственного (муниципального) заказчика по заключению и исполнению государственных (муниципальных) контрактов переданы бюджетному, автономному учреждению или государственному (муниципальному) унитарному предприятию**. Выводится значение официального наименования организации, ответственной за ведение плана
Местонахождение (адрес), телефон, адрес электронной почты	Поле заполняется, если в ЭД «План закупок» активирован признак **Полномочия государственного (муниципального) заказчика по заключению и исполнению государственных (муниципальных) контрактов переданы бюджетному, автономному учреждению или государственному (муниципальному) унитарному предприятию**. Выводится значение полей **Местонахождение (адрес)**, **Телефон** и **E-mail** группы полей сведений об организации, ответственной за ведение плана

Таблица 16 – Верхняя часть формы

Наименование (кодовая часть)	Описание
Дата	Выводится значение даты документа в виде *ДД.ММ.ГГГГ*
по ОКПО	Выводится значение **ОКПО** заказчика из ЭД «План закупок»
ИНН	Выводится значение **ИНН** заказчика из ЭД «План закупок»
КПП	Выводится значение **КПП** заказчика из ЭД «План закупок»
по ОКОПФ	Выводится значение кода **ОКОПФ** заказчика из ЭД «План закупок»
по ОКФС	Выводится значение кода **Код ОКФС** заказчика из ЭД «План закупок»
по ОКТМО	Выводится значение кода **ОКТМО** заказчика из ЭД «План закупок»
дата внесения изменения	Выводится значение кода **Дата утверждения** заказчика из ЭД «План закупок»

Наименование (кодовая часть)	Описание
по ОКПО	Поле заполняется, если в ЭД «План закупок» активирован признак **Полномочия государственного (муниципального) заказчика по заключению и исполнению государственных (муниципальных) контрактов переданы бюджетному, автономному учреждению или государственному (муниципальному) унитарному предприятию**. Выводится значение кода **ОКПО** из группы полей **Организация ответственная за ведение плана** из ЭД «План закупок»
по ОКТМО	Поле заполняется, если в ЭД «План закупок» активирован признак **Полномочия государственного (муниципального) заказчика по заключению и исполнению государственных (муниципальных) контрактов переданы бюджетному, автономному учреждению или государственному (муниципальному) унитарному предприятию**. Выводится значение кода **ОКТМО** из группы полей **Организация ответственная за ведение плана** из ЭД «План закупок»
по ОКЕИ	Выводится значение *383*
изменения	Выводится значение поля **Версия** из ЭД «План закупок»

Таблица 17 – Основная группа

Наименование	Описание
№п/п	Выводится порядковый номер строки

Наименование	Описание
Идентификационный код закупки	Колонка *Идентификационный код закупки* состоит из следующих в колонок: • *Код закупки* – заполняется значением из одноименного поля ЭД «Закупка». Выводится, если на форме вызова отчета активирован признак **Выводить код закупки в составе идентификационного кода**. • *КБК* – заполняется в соответствии с правилом: ○ Если активирован признак **Выводить полные КБК в составе идентификационного кода**, то строки ЭД «Закупка» заполняется по правилу: ○ если выбран источник финансирования с типом *Внебюджетные средства или Средства бюджетных учреждений*, то строки группируются по коду *КОСГУ* (**CODE4**); ○ если выбран источник финансирования с типом *Бюджетные источники*, то строки группируются по кодам *КБК* в следующем порядке: **KVSR**, **KFSR**, **KCSR**, **KVR**, **KESR** (**CODE5**, **CODE1**, **CODE2**, **CODE3**, **CODE4**). Если какой-либо из кодов не указан, то выводятся нули, соответствующие размеру кода. ○ Если на форме вызова отчета выключен признак **Выводить полные КБК в составе идентификационного кода**, то заполняется в соответствии с правилом: ○ если организации заказчика обладает ролью *Унитарное предприятие*, то *КБК* не заполняются; ○ строки ЭД «Закупка» группируются по правилу: ○ если выбран источник финансирования с типом *Внебюджетные средства* или *Средства бюджетных учреждений*, то строки группируются по коду *КОСГУ* (**CODE4**); ○ если выбран источник финансирования с типом *Бюджетные источники*, то строки группируются по двум кодам *КБК* в следующем порядке: **KVSR**, **KVR**. Если какой-либо из кодов не указан, то выводятся нули, соответствующие размеру кода. ○ если в поле **Заказчик** указана организация с ролью *Бюджетное* или *Автономное учреждение*, то КБК не выводится. ○ Общие правила для колонки *КБК*: ○ для группы основной части, если условию уникальности соответствует несколько строк с различными *КБК*, то в колонке выводятся все наборы уникальных строк с *КБК*, при этом каждый набор *КБК* выводится с новой строки; ○ для группы **Строк закупок малого объема** и **Строк запроса предложений, указанных только в объеме финансирования** каждый уникальный набор *КБК* выводится отдельной строкой отчета; ○ выводятся *КБК* без маски.

Наименование	Описание
	• *ОКПД* – заполняется в соответствии с правилом: ○ заполняется только для основной группы строк; ○ выводится значение кода *ОКПД* сгруппированной спецификации ЭД «Закупка»; ○ выводится в отчет с маской кода; ○ описание детализации для спецификации. • *ОКВЭД* – выводится, если на форме вызова отчета активирован признак **Выводить код ОКВЭД в составе идентификационного кода**, заполняется в соответствии с правилом: ○ заполняется только для основной группы строк; ○ группируется спецификация ЭД «Закупка», выводится в одной объединенной ячейке все уникальные *ОКВЭД* из ЭД «Закупка» (с учетом ОКВЭД на закладке **Дополнительные ОКВЭД**); ○ повторяющиеся *ОКВЭД* не выводятся.
Цель осуществления закупки – наименование мероприятия государственной программы субъекта Российской Федерации (муниципальной программы) либо непрограммные направления деятельности (функции, полномочия)	Заполняется только для основной группы строк. Выводятся значения полей **Наименование мероприятия программы, непрограммные направления деятельности (функции, полномочия)** и **Дополнительная информация о цели осуществления закупки** из ЭД «Закупка»
Цель осуществления закупки – ожидаемый результат реализации мероприятия государственной программы Российской Федерации (муниципальной программы)	Заполняется только для основной группы строк. Выводится значение поля **Ожидаемый результат реализации мероприятия программы** из ЭД «Закупка»

Наименование	Описание
Наименование объекта закупки	Если признак **... в соответсвии с приказом № 422**: • активирован, то для основной группы строк выводится значение поля **Наименование объекта закупки** из ЭД «Закупка». • не активирован, то для основной группы строк выводится значение поля **Наименование объекта закупки** из сгруппированной строки спецификации. Для закупок в объеме финансирования, выводимых в отчет, дублируется следующий текст: • *Информация о закупках, которые планируется осуществлять в соответствии с пунктом 7 части 2 статьи 83 Федерального закона N 44-ФЗ*; • *Информация о закупках, которые планируется осуществлять в соответствии с пунктами 4, 5, 23, 26, 33, 42, 44 части 1 статьи 93 Федерального закона N 44-ФЗ*; • *Информация о закупках, которые планируется осуществлять в соответствии с пунктом 4 части 1 статьи 93 Федерального закона N 44-ФЗ*; • *Информация о закупках, которые планируется осуществлять в соответствии с пунктом 5 части 1 статьи 93 Федерального закона N 44-ФЗ*; • *Информация о закупках, которые планируется осуществлять в соответствии с пунктом 23 части 1 статьи 93 Федерального закона N 44-ФЗ*; • *Информация о закупках, которые планируется осуществлять в соответствии с пунктом 26 части 1 статьи 93 Федерального закона N 44-ФЗ*; • *Информация о закупках, которые планируется осуществлять в соответствии с пунктом 33 части 1 статьи 93 Федерального закона N 44-ФЗ. Преподавательские услуги, оказываемые физическими лицами*; • *Информация о закупках, которые планируется осуществлять в соответствии с пунктом 33 части 1 статьи 93 Федерального закона N 44-ФЗ. Услуги экскурсовода (гида), оказываемые физическими лицами*; • *Информация о закупках, которые планируется осуществлять в соответствии с пунктом 42 части 1 статьи 93 Федерального закона N 44-ФЗ*; • *Информация о закупках, которые планируется осуществлять в соответствии с пунктом 44 части 1 статьи 93 Федерального закона N 44-ФЗ*

Наименование	Описание
Описание объекта закупки	Колонка выводится, если на форме вызова отчета активирован признак **Выводить описание объекта закупки**. Заполняется только для основной группы строк. Выводится значение поля **Описание объекта закупки (минимально необходимые требования, предъявляемые к предмету контракта)** сгруппированной позиции спецификации
Планируемый год размещения извещения, направления приглашения, заключения контракта с единственным поставщиком (подрядчиком, исполнителем)	Заполняется только для основной группы строк. Выводится значение поля **Планируемый год размещения извещения, направления приглашения, заключения контракта с единственным поставщиком (подрядчиком, исполнителем)** из ЭД «Закупка»
Объем финансового обеспечения – Всего	Выводится как сумма по колонкам *Объем финансового обеспечения*: ***на текущий финансовый год + на первый год + на второй год + последующие годы***
Объем финансового обеспечения – на текущий финансовый год	Для основной группы строк выводится общая сумма по *КБК* из поля **Текущий год** строки финансирования ЭД «Закупка». Для группы строк запроса предложений, указанных только в объеме финансирования, и для группы строк закупок малого объема выводится значение суммы из аналогичного поля, только по сгруппированным *КБК*, из всех ЭД «Закупка» плана с соответствующим признаком
Объем финансового обеспечения – на первый год	Для основной группы строк выводится общая сумма по *КБК* из поля **Первый год** строки финансирования ЭД «Закупка». Для группы строк запроса предложений, указанных только в объеме финансирования, и для группы строк закупок малого объема выводится значение суммы из аналогичного поля, только по сгруппированным *КБК*, из всех ЭД «Закупка» плана с соответствующим признаком
Объем финансового обеспечения – на второй год	Для основной группы строк выводится общая сумма по *КБК* из поля **Второй год** строки финансирования ЭД «Закупка». Для группы строк запроса предложений, указанных только в объеме финансирования, и для группы строк закупок малого объема выводится значение суммы из аналогичного поля, только по сгруппированным *КБК*, из всех ЭД «Закупка» плана с соответствующим признаком
Объем финансового обеспечения – последующие годы	Для основной группы строк выводится общая сумма по *КБК* из поля **Будущий период** строки финансирования ЭД «Закупка». Для группы строк запроса предложений, указанных только в объеме финансирования, и для группы строк закупок малого объема выводится значение суммы из аналогичного поля, только по сгруппированным *КБК*, из всех ЭД «Закупка» плана с соответствующим признаком
Единица измерения объекта закупки – код по ОКЕИ	Колонка выводится, если на форме вызова отчета активирован признак **Выводить информацию о количестве закупаемой продукции**. Заполняется только для основной группы строк. Выводится значение поля **ОКЕИ** сгруппированной спецификации ЭД «Закупка»

Наименование	Описание
Единица измерения объекта закупки – наименование	Колонка выводится, если на форме вызова отчета активирован признак **Выводить информацию о количестве закупаемой продукции**. Заполняется только для основной группы строк. Выводится значение поля **Единица измерения** сгруппированной спецификации ЭД «Закупка»
Количество (объем) планируемых к закупке товаров, работ, услуг – Всего	Колонка выводится, если на форме вызова отчета активирован признак **Выводить информацию о количестве закупаемой продукции**. Выводится как сумма по колонкам *Количество (объем) планируемых к закупке товаров, работ, услуг*: ***на текущий финансовый год + на первый год + на второй год + последующие годы***
Количество (объем) планируемых к закупке товаров, работ, услуг – на текущий финансовый год	Колонка выводится, если на форме вызова отчета активирован признак **Выводить информацию о количестве закупаемой продукции**. Заполняется только для основной группы строк. Если для строки спецификации указан признак **Количество не определено**, то колонка по строке спецификации не заполняется. Выводится количество из поля **Текущий год** по сгруппированной строке спецификации ЭД «Закупка»
Количество (объем) планируемых к закупке товаров, работ, услуг – на первый год	Колонка выводится, если на форме вызова отчета активирован признак **Выводить информацию о количестве закупаемой продукции**. Заполняется только для основной группы строк. Если для строки спецификации указан признак **Количество не определено**, то колонка по строке спецификации не заполняется. Выводится количество из поля **Первый год** по сгруппированной строке спецификации ЭД «Закупка»
Количество (объем) планируемых к закупке товаров, работ, услуг – на второй год	Колонка выводится, если на форме вызова отчета активирован признак **Выводить информацию о количестве закупаемой продукции**. Заполняется только для основной группы строк. Если для строки спецификации указан признак **Количество не определено**, то колонка по строке спецификации не заполняется. Выводится количество из поля **Второй год** по сгруппированной строки спецификации ЭД «Закупка»
Количество (объем) планируемых к закупке товаров, работ, услуг – последующие годы	Колонка выводится, если на форме вызова отчета активирован признак **Выводить информацию о количестве закупаемой продукции**. Заполняется только для основной группы строк. Если для строки спецификации указан признак **Количество не определено**, то колонка по строке спецификации не заполняется. Выводится количество из поля **Будущий период** по сгруппированной строке спецификации ЭД «Закупка»

Наименование	Описание
Сроки (периодичность) осуществления планируемых закупок	Заполняется только для основной группы строк. Выводятся значения полей **Дата начала осуществления закупки** и **Дата окончания осуществления закупки**. Под строкой с датами выводится значение поля **Сроки (периодичность) осуществления планируемых закупок** из ЭД «Закупка»
Наличие сведений о закупках в соответствии с пунктом 7 части 2 статьи 17 Федерального закона "О контрактной системе в сфере закупок товаров, работ, услуг для обеспечения государственных и муниципальных нужд" ("да" или "нет")	Заполняется только для основной группы строк. Если в ЭД «Закупка» активирован признак **Информация, в соответствии с п.7 ч.2 ст. 17 44-ФЗ, о закупках товаров, работ, услуг, которые по причине их технической и (или) технологической сложности, инновационного, высокотехнологичного или специализированного характера способны поставить, выполнить, оказать только поставщики (подрядчики, исполнители), имеющие необходимый уровень квалификации, а также предназначены для проведения научных исследований, экспериментов, изысканий, проектных работ (в том числе архитектурно-строительного проектирования)**, то выводится значение *Да*. Если признак не активирован, то выводится значение *Нет*. Если на форме вызова отчета активирован признак **Выводить описание к информации по п.7 ч.2 ст.17**, то дополнительно выводится значение поля **Описание сведений о закупке в соответствии с п.7 ч.2 ст. 17 44-ФЗ**
Сведения об обязательном общественном обсуждении ("да" или "нет")	Заполняется только для основной группы строк. Выводится: • *Да*, если активирован признак **Требуется обязательное общественное обсуждение в соответствии с ст. 20 44-ФЗ** в ЭД «Закупка»; • *Нет*, если признак **Требуется обязательное общественное обсуждение в соответствии с ст. 20 44-ФЗ** не активирован в ЭД «Закупка»
Обоснование внесения изменений	Заполняется только для основной группы строк. Выводится значение из полей **Дата внесения изменений** (в виде: *ДД.ММ.ГГГГ*), **Основание внесения изменений в план закупки** и **Описание изменений (примечание)**

- В группе **Строки запроса предложений, указанных только в объеме финансирования** формируются данные из ЭД «Закупка» с признаком **Закупка на основании п.7, ч.2, ст. 83 Федерального закона №44-ФЗ**.

  В группе заполняются следующие колонки:

  - *Идентификационный код*;
  - *Объем финансового обеспечения – всего*;
  - *Объем финансового обеспечения – на текущий финансовый год*;
  - *Объем финансового обеспечения – на первый год*;
  - *Объем финансового обеспечения – на второй год*;

- *Объем финансового обеспечения – последующие годы*.

- Группа **Строки закупок малого объема** состоит из следующих строк:
  - *Информация о закупках, которые планируется осуществлять в соответствии с пунктом 4 части 1 статьи 93 Федерального закона N 44-ФЗ* – в группе выводятся данные из ЭД «Закупка» с признаком **Закупка на основании п.4, ч.1, ст. 93 Федерального закона №44-ФЗ**;
  - *Информация о закупках, которые планируется осуществлять в соответствии с пунктом 5 части 1 статьи 93 Федерального закона N 44-ФЗ* – в группе выводятся данные из ЭД «Закупка» с признаком **Закупка на основании п.5, ч.1, ст. 93 Федерального закона №44-ФЗ**;
  - *Информация о закупках, которые планируется осуществлять в соответствии с пунктом 23 части 1 статьи 93 Федерального закона N 44-ФЗ* – в группе выводятся данные из ЭД «Закупка» с признаком **Закупка на основании п.23, ч.1, ст. 93 Федерального закона №44-ФЗ**;
  - *Информация о закупках, которые планируется осуществлять в соответствии с пунктом 26 части 1 статьи 93* – в группе выводятся данные из ЭД «Закупка» с признаком **Закупка на основании п.26, ч.1, ст. 93 Федерального закона №44-ФЗ**;
  - *Информация о закупках, которые планируется осуществлять в соответствии с пунктом 33 части 1 статьи 93. Преподавательские услуги, оказываемые физическими лицами* – в группе выводятся данные из ЭД «Закупка» с признаком **Закупка на основании п.33, ч.1, ст. 93 Федерального закона №44-ФЗ (преподавательские услуги, оказываемые физическими лицами)**;
  - *Информация о закупках, которые планируется осуществлять в соответствии с пунктом 33 части 1 статьи 93. Услуги экскурсовода (гида), оказываемые физическими лицами* – в группе выводятся данные из ЭД «Закупка» с признаком **Закупка на основании п.33, ч.1, ст. 93 Федерального закона №44-ФЗ (услуги экскурсовода (гида), оказываемые физическими лицами)**;
  - *Информация о закупках, которые планируется осуществлять в соответствии с пунктом 42 части 1 статьи 93 Федерального закона N 44-ФЗ* – в группе выводятся данные из ЭД «Закупка» с признаком **Закупка на основании п.42, ч.1, ст. 93 Федерального закона №44-ФЗ**;
  - *Информация о закупках, которые планируется осуществлять в соответствии с пунктом 44 части 1 статьи 93 Федерального закона N 44-ФЗ* – в группе выводятся данные из ЭД «Закупка» с признаком **Закупка на основании п.44, ч.1, ст. 93 Федерального закона №44-ФЗ**.

  В обеих группах заполняются колонки:
  - *Идентификационный код*;
  - *Объем финансового обеспечения – всего*;
  - *Объем финансового обеспечения – на текущий финансовый год*;
  - *Объем финансового обеспечения – на первый год*;
  - *Объем финансового обеспечения – на второй год*;
  - *Объем финансового обеспечения – последующие годы*.

Если нет закупок, удовлетворяющих условию вывода данных, то выводятся только обобщающие заголовочные строки.

Таблица 18 – Группа итоговых строк

Строка	Правила заполнения
Итого для осуществления закупок	Выводится значения сумм для всех ЭД «Закупка», кроме: • закупок с признаком **Закупка отменена**; • кроме закупок, для которых в группе полей **Общие сведения по особым закупкам** установлен признак **Все закупки данного типа отменены**; из соответствующих полей документов, в колонках: • *Объем финансового обеспечения – всего;* • *Объем финансового обеспечения – на текущий финансовый год;* • *Объем финансового обеспечения – на первый год;* • *Объем финансового обеспечения – на второй год;* • *Объем финансового обеспечения – последующие годы*.
В том числе по коду бюджетной классификации	Выводится, если организация, ответственная за ведение плана закупок, не обладает ролью *Унитарное предприятие*, *Бюджетное учреждение* или *Автономное учреждение*. Группируются значения сумм для всех ЭД «Закупка», кроме: • закупок с признаком **Закупка отменена**; • кроме закупок, для которых в группе полей **Общие сведения по особым закупкам** установлен признак **Все закупки данного типа отменены** по строкам финансирования, у которых выбран источник финансирования с типом *Бюджетный* кодам **КБК**. Значение сгруппированных КБК заполняется значение сумм в следующих колонках: • *Объем финансового обеспечения – всего*; • *Объем финансового обеспечения – на текущий финансовый год*; • *Объем финансового обеспечения – на первый год*; • *Объем финансового обеспечения – на второй год*; • *Объем финансового обеспечения – последующие годы* в соответствии с группировкой.

Строка	Правила заполнения
В том числе по соглашению	Выводится, если организация, ответственная за ведение плана закупок, обладает ролью *Унитарное предприятие*. Группируются значения сумм для всех ЭД «Закупка», кроме: • закупок с признаком **Закупка отменена**; • кроме закупок, для которых в группе полей **Общие сведения по особым закупкам** установлен признак **Все закупки данного типа отменены**, по значению полей **Дата** и **Номер** группы полей **Соглашение о предоставлении субсидии**. Каждое сгруппированное значение выводится отдельной строкой и заполняется значения в колонках: • *1-6* –выводится следующий текст: *№ <Номер соглашения о предоставлении субсидий> от <Дата соглашения о предоставлении субсидий>*. Если соответствующие поля не заполнены, то выводится слово *пусто*. • *Объем финансового обеспечения – всего* – выводится сумма значений колонок 8, 9, 10 и 11. • *Объем финансового обеспечения – на текущий финансовый год* – выводится сумма значений полей **Текущий год**. • *Объем финансового обеспечения – на первый год* – выводится сумма значений полей **Первый год**. • *Объем финансового обеспечения – на второй год* – выводится сумма значений полей **Второй год**. • *Объем финансового обеспечения – последующие годы* – выводится сумма значений полей **Будущий период**.

- В левом нижнем углу заполняются соответствующие поля:
  - **Ответственный исполнитель** – выводится значения группы **Ответственный исполнитель** из ЭД «План закупок» в виде: < *Фамилия*> < *Имя*> < *Отчество*>.
  - **Дата утверждения** – выводится значение поля **Дата утверждения** из ЭД «План закупок», если поле заполнено.

Отчет доступен при наличии роли *Заказчик* или *Уполномоченный орган*.

3.3 ЭД «План-график»

Список ЭД «План-график» вызывается из пункта меню **Планирование заказа→Реестр планов-графиков**.

Примечание. *Если указан бюджет с активированным признаком* ***Бюджет автономного/бюджетного учреждения, юридического лица размещающего закупки по 223-ФЗ****, то для элемента дерева навигации наименование изменяется на* ***Реестр планов закупок (223-ФЗ)****.*

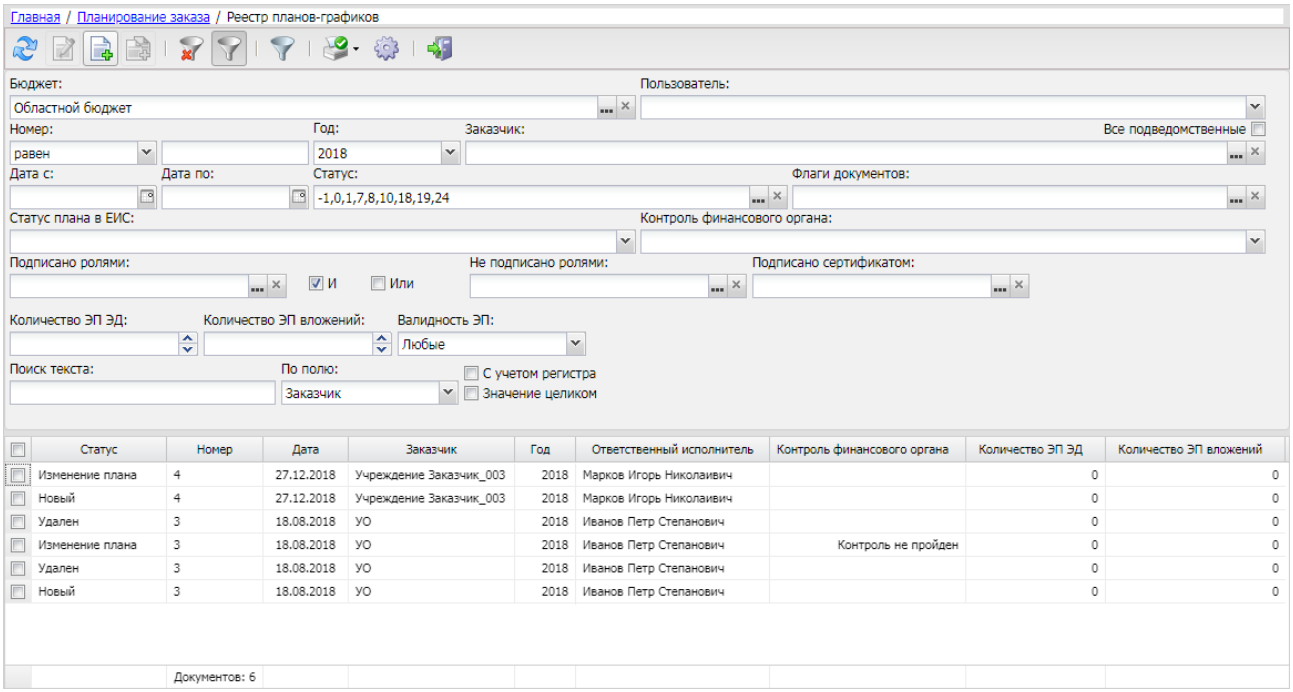

Рисунок 27 – Список ЭД «План-график»

Примечание. *Документ доступен при наличии лицензии* ***planning_procedures*** *и ролях* ***Заказчик****,* ***Формирование плана-графика****,* ***Согласование плана-графика****,* ***Согласование проекта плана-графика****,* ***Формирование закупок****.*

В верхней части списка находится панель инструментов. На ней располагаются стандартные функциональные кнопки, с помощью которых можно выполнить следующие действия: **создать новый документ**, **открыть форму просмотра** или **редактирования документа**, **скопировать содержимое таблицы** или **выделенные строки в буфер обмена**, **найти** нужный документ и закрыть список.

Для удобства работы со списком документов используется панель фильтрации, которая становится доступной при нажатии кнопки (**Скрыть/Отобразить панель фильтрации**).

Поле **Бюджеты** доступно только при наличии специального права *Доступ ко всем бюджетам(просмотр)*, в противном случае недоступно для редактирования и заполнено наименованием текущего бюджета пользователя.

Для очистки выбранных параметров фильтрации нажимается кнопка (**Очистить фильтр**).

3.3.1 Создание ЭД «План-график»

Для создания ЭД «План-график» в списке документов нажимается кнопка (**Создать**), на экране появится форма *Редактора года*:

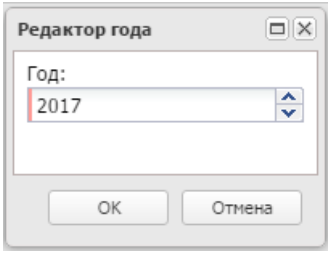

Рисунок 28 – Редактор года

На форме содержится поле **Год плана**, в котором указывается год размещения документа. При нажатии на кнопку **ОК** система выводит следующее сообщение: *После сохранения документа значение поля "Год" будет недоступно для редактирования.* Если действие подтверждается нажатием кнопки **Да**, то на экране появится форма редактора *Плана-графика*.

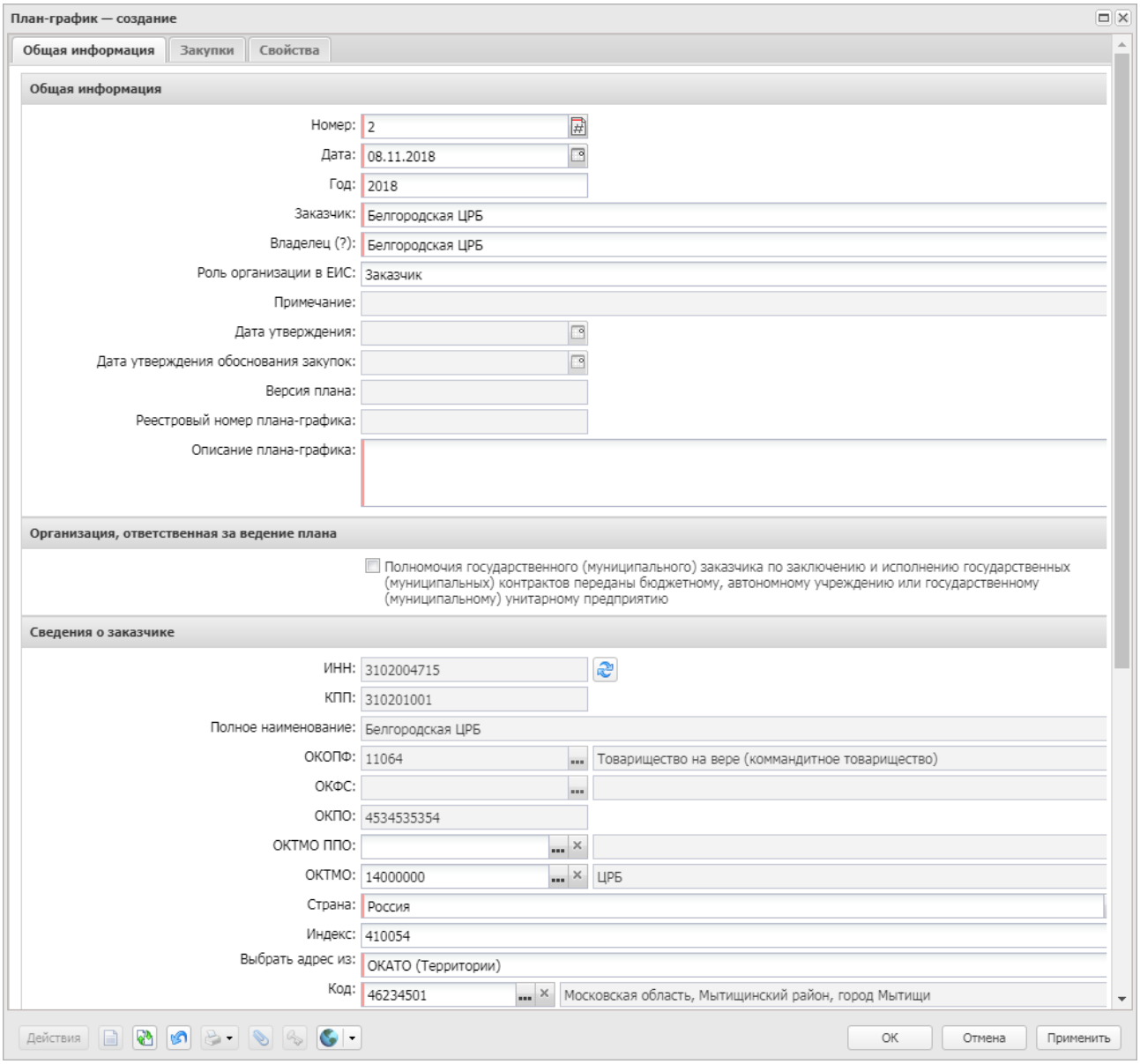

Рисунок 29 – Редактор план-графика

При сохранении документа осуществляются следующие контроли:

- для ЭД без признака **Полномочия государственного** (**муниципального**) **заказчика по заключению и исполнению государственных** (**муниципальных**) **контрактов переданы бюджетному**, **автономному учреждению или государственному** (**муниципальному**) **унитарному предприятию**, что отсутствуют иные ЭД того же класса без признака на любых статусах, кроме *«Удален»* за указанный год от того же заказчика в выбранном бюджете, кроме родительских документов;
- для ЭД с признаком **Полномочия государственного** (**муниципального**) **заказчика по заключению и исполнению государственных** (**муниципальных**) **контрактов переданы бюджетному**, **автономному учреждению или государственному** (**муниципальному**) **унитарному предприятию**, что отсутствуют иные ЭД того же класса с признаком на любых статусах, кроме*«Удален»* за

указанный год, от того же заказчика и организации, ответственной за ведение плана (поле **Владелец)** в выбранном бюджете, кроме родительских документов.

Если условия не выполнены, то система выводит сообщение об ошибке: *AZK-2805.* (*DOC*). *Уже существует* (*0*) *для указанного* (*2*) *за* (*1*)г., где:

- *0* – фраза:
  - *"план закупок"* – если обрабатывается ЭД «План закупок»;
  - *"план-график"* – если обрабатывается ЭД «План-график»;
- *1* – значение года;
- 2 – фраза:
  - "*заказчика*" – если обрабатывается ЭД без признака;
  - "*заказчика и организации, ответственной за ведение плана*" – если обрабатывается ЭД с признаком**.**

Если в ЭД «План-график» активирован признак **План закупок по 223-ФЗ,** то контроль осуществляется по следующему правила: проверяется, что отсутствуют иные ЭД «План закупок» с активированным признаком **План закупок по 223-ФЗ**:

- на любых статусах, кроме *«Удален»*;
- за указанный год;
- с одинаковым значением поля **Вид плана закупки**;
- от того же заказчика;
- в выбранном бюджете;
- кроме родительских документов.

Если условия не выполнены, то система выводит сообщение об ошибке: *AZK-2805.* (DOC). *Уже существует* (*0*) *для указанного* (*2*) *за* (*1*)г., где:

- *0* – фраза:
  - *"план закупок"* – если обрабатывается ЭД «План закупок»;
  - *"план-график"* – если обрабатывается ЭД «План-график»;
- *1* – значение года;
- 2 – фраза:
  - "*заказчика*" – если обрабатывается ЭД без признака;
  - "*заказчика и организации, ответственной за ведение плана*" – если обрабатывается ЭД с признаком**.**

3.3.1.1 Закладка «Общая информация»

Закладка **Общая информация** содержит сведения об организации заказчика, назначении документа и ответственных лицах.

На закладке содержатся следующие поля:

- В группе полей **Общая информация** содержатся следующие поля:
  - **Номер** – номер плана-графика, заполняется автоматически в соответствии с генератором номеров на статусе *«Отложен»*. Поле доступно для редактирования в соответствии с системными параметрами **Запретить редактировать номер плана-графика закупок** и **Запретить редактировать номер плана закупок**. При формировании порожденного ЭД номер копируется из родительского документа. Обязательно для заполнения.
  - **Дата** – дата создания плана-графика, заполняется автоматически рабочей датой пользователя, создающего документ. Доступно для редактирования на статусе *«Отложен»/«Новый»*. Обязательно для заполнения.
  - **Год** – год планирования плана-графика, указывается в *Редакторе года*. Не доступно для редактирования. Обязательно для заполнения.
  - **Заказчик** – официальное наименование организации заказчика, выбор значения осуществляется из справочника *Организации*. По умолчанию заполняется организацией пользователя, если организация пользователя обладает ролью *Заказчик*. При выборе организации из справочника осуществляется принудительная фильтрация по роли *Заказчик*. Для выбора доступны:
    - администратору – все организации;
    - пользователю без организационных ролей – собственная организация и все нижестоящие, в соответствии с иерархией организации;
    - пользователю с организационной ролью – доступны организации, определенные организационной ролью.

    Если пользователь обладает специальным правом *Позволять указывать вышестоящего заказчика*, то при выборе организаций отображаются все вышестоящие организации с ролью *Заказчик*.

    Если документ создается пользователем, организация которого не имеет роли *Заказчик*, то поле заполняется автоматически ближайшей вышестоящей организацией с ролью *Заказчик*, если таковая имеется.
  - **Владелец** – ответственная организация. Выбор значения осуществляется из справочника *Организации*, по умолчанию заполняется организацией пользователя. При выборе организации из справочника осуществляется фильтрация по ролям: *Заказчик*, *Уполномоченный орган*, *Бюджетное учреждение*, *Автономное учреждение*, *ПБС*, *Унитарное предприятие*. Доступно для редактирования на статусе *«Отложен»/«Новый»*. Обязательно для заполнения.

- **Роль организации в ЕИС** – из раскрывающегося списка выбирается роль организации в ЕИС. Автоматически заполняется при заполнении поля **Организация ответственная за ведение плана**, если организация обладает только одной ролью из возможных значений. Если организация не обладает ни одной ролью, то поле не заполняется.

  Если организация, ответственная за ведение плана, изменяется, то значение в поле очищается, если новая организация обладает несколькими допустимыми ролями или заполняется единственной допустимой ролью, если таковая имеется.

  Доступно для редактирования на статусе *«Отложен»/«Новый»/«План-график утвержден»*. Необязательно для заполнения.

  Если в документе активирован признак **План закупок по 223-ФЗ**, то поле становится не доступно на форме

- **План закупок по 223-ФЗ** – признак выгрузки документа в ЕИС 223-ФЗ, при этом строки для ЕИС должны быть сформированы, а наименование документа изменяется на «План закупок». Признак включается автоматически, если документ формируется в бюджете с признаком **Бюджет автономного/бюджетного учреждения, юридического лица, размещающего закупки по 223-ФЗ**. Недоступен для редактирования.

- **Примечание** – заполняется из *Редактора примечаний* при отказе документа, а также системными сообщениями. Не доступно для редактирования.

- **Дата утверждения** – заполняется автоматически при переходе на статус *«План утвержден»* (действие **Утвердить** со статуса *«Согласование»*). Доступно для редактирования при наличии специального права *Позволять редактировать дату утверждения*.

- **Дата утверждения обоснования закупок** – отображается при включенном признаке **План закупок по 223-ФЗ**, если поле заполнено или если для организации заказчика включен признак **Организация входит в перечень заказчиков, обязанных проходить оценку планов закупки в соответствии с 223-ФЗ**. Заполняется автоматически при переходе документа со статуса *«Отложен»*/*«Новый»* на статус *«Проект»*, если для организации заказчика включен признак **Организация входит в перечень заказчиков, обязанных проходить оценку планов закупки в соответствии с 223-ФЗ**. Доступно для редактирования на статусе *«Проект»*, если пользователь обладает специальным правом *Позволять редактировать дату утверждения*. При внесении изменений в ЭД «План-график» значение поля не копируется в порожденный документ.

  Если документ создан в бюджете 44-ФЗ, в поле указано значение и:

  - год документа меньше 2017 года, то при сохранении проверяется, что значение поля равно двадцати символам;
  - год документа больше или равен 2017 году, то при сохранении проверяется, что значение поля равно двадцати двум символам.

  Если в документе активирован признак **План закупок по 223-ФЗ**, то наименование поля изменяется на **Реестровый номер плана закупок**.

- **Дата публикации плана закупок** – заполняется автоматически при переходе на статус *«План утвержден»* (действие **Утвердить** со статуса *«Согласование»*). Доступно для редактирования при наличии специального права *Позволять редактировать дату утверждения*.
- **Версия плана** – версия документа. При создании документа автоматически заполняется номером версии начиная с *0*. При формировании документа по действию **Внести изменения** со статуса *«План утвержден»* заполняется значением номера документа, из которого формируется документ, и добавляется *1*. Доступно для редактирования на любом статусе при наличии специального права *Редактирование общих сведений плана*.
- **Реестровый номер плана–графикаплана**–закупок – реестровый номер плана-графика в ЕИС. Доступно для редактирования на статусе *«Отложен»*/*«Новый»*, *«План утвержден»*, если пользователь обладает специальным правом *Редактирование общих сведений плана*. Не обязательно для заполнения.
- **Описание плана–графика** – текстовое описание документа. Доступно для редактирования на статусе *«Отложен»*/*«Новый»*. Обязательно для заполнения.

  Если в документе активирован признак **План закупок по 223-ФЗ**, то наименование поля изменяется на **Наименование плана закупки**.

- В группе полей **Организация, ответственная за ведение плана** содержатся следующие поля:
  - **Полномочия государственного (муниципального) заказчика по заключению и исполнению государственных (муниципальных) контрактов переданы бюджетному, автономному учреждению или государственному (муниципальному) унитарному предприятию** – если признак активирован, то на форме становится доступна группа полей **Организация ответственная за ведение плана**, которые содержат данные об организации, ответственной за ведение плана закупок. Доступно для редактирования на статусе *«Отложен»*/*«Новый»*. Необязательно для заполнения.
- В группе полей **Сведения о заказчике** содержатся следующие поля:
  - **ИНН** – автоматически заполняется значением одноименного поля справочника *Организации* для заказчика, указанного в заголовочной части формы. Недоступно для редактирования.
  - **КПП** – автоматически заполняется значением одноименного поля из справочника *Организации* для заказчика, указанного в заголовке формы. Недоступно для редактирования.
  - **Полное наименование** – полное наименование организации, ответственной за ведение плана закупок. Заполняется автоматически. Недоступно для редактирования.
  - **ОКОПФ** – автоматически заполняется значением одноименного поля из справочника *Организации* для заказчика, указанного в заголовке формы. Недоступно для редактирования.
  - **ОКФС** – автоматически заполняется значением поля **ОКФС** из справочника *Организации* для заказчика, указанного в заголовке формы. Недоступно для редактирования вручную. При нажатии кнопки **Обновить** обновляется данными из справочника *Организации*.

- **ОКПО** – автоматически заполняется значением одноименного поля из справочника *Организации* для заказчика, указанного в заголовочной части формы. При использовании кнопки **Обновить** заполняется данными из справочника. Недоступно для редактирования.
- **ОКТМО ППО** – Территориально-муниципальное образование публично-правового образования (ППО) организации. Автоматически заполняется значением поля **Код ОКТМО ППО** справочника *Публично-правовые образования*.
- **ОКТМО** – указывается код ОКТМО. Выбор значения осуществляется из справочника *ОКТМО*. Автоматически заполняется из справочника *Организации* для заказчика, указанного в поле **Заказчик**. Доступно для редактирования на статусе *«Отложен»*/*«Новый»*. Необязательно для заполнения.
- **Страна** – указывается страна из справочника *Страны*. Доступно для редактирования на статусе *«Отложен»*/*«Новый»*, в зависимости от состояния параметра **Регион поставки**. Не обязательно для заполнения.
- **Индекс** – вручную вводится почтовый индекс организации. Автоматически заполняется значением одноименного поля из справочника *Организации*. Доступно для редактирования на статусе *«Отложен»*/*«Новый»*. Не обязательно для заполнения.
- **Выбрать адрес из** – из раскрывающегося списка выбирается классификатор, из которого осуществляется заполнение адреса организации заказчика. Если указана страна:
  - *Россия* и заполнено поле **Код территории**, то поле автоматически заполняется значением *ОКАТО*;
  - *Россия* и поле **Код территории** не заполнено, то поле автоматически заполняется значением, соответствующим системному параметру **Указывать адреса по умолчанию из справочника**.

    Если включен системный параметр **Позволять выбирать адреса только из указанного справочника**, то поле недоступно для редактирования.

    Если указана страна, отличная от *России*, то поле недоступно на форме.
- **Адрес** – вручную вводится адрес местоположения организации. Доступно для редактирования на статусе *«Отложен»*/*«Новый»*, в зависимости от состояния параметра **Регион поставки**. Необязательно для заполнения.
- **Телефон** – вручную вводится телефон организации. Автоматически заполняется значением одноименного поля из справочника *Организации*. Доступно для редактирования на статусе *«Отложен»*/*«Новый»*. Необязательно для заполнения.
- **Факс** – вручную вводится номер факса организации. Автоматически заполняется значением одноименного поля из справочника *Организации*. Доступно для редактирования на статусе *«Отложен»*/*«Новый»*. Необязательно для заполнения.

- **E-mail** – вручную вводится адрес электронной почты организации. Автоматически заполняется значением одноименного поля из справочника *Организации*. Доступно для редактирования на статусе *«Отложен»*/*«Новый»*. Необязательно для заполнения.

- В группе полей **Ответственный исполнитель** содержатся следующие поля:
  - **Фамилия** – указывается фамилия ответственного сотрудника. Выбор значения осуществляется из *Справочника персоналий*. Автоматически заполняется значением одноименного поля из справочника *Персоналии* для указанного ответственного исполнителя. Доступно для редактирования на статусе *«Отложен»*/*«Новый»*. Необязательно для заполнения.
  - **Имя** – автоматически заполняется значением одноименного поля из справочника *Персоналии* для указанного ответственного исполнителя. Недоступно для редактирования.
  - **Отчество** – автоматически заполняется значением одноименного поля из справочника *Персоналии* для указанного ответственного исполнителя. Недоступно для редактирования.
  - **Должность** – заполняется значением одноименного поля из справочника *Персоналии* для выбранного ответственного исполнителя. Доступно для редактирования на статусе *«Отложен»*/*«Новый»*. Обязательно для заполнения
- В группе полей **План–график утвержден** содержатся следующие поля:
  - **Фамилия** – указывается фамилия персоналии, утверждающей план закупок. Автоматически заполняется значением одноименного поля из справочника *Персоналии* для утверждающего сотрудника. Доступно для редактирования на статусе *«Отложен»*/*«Новый»*. Необязательно для заполнения.**Имя** – автоматически заполняется значением одноименного поля из справочника *Персоналии* для утверждающего план закупок сотрудника. Недоступно для редактирования.
  - **Отчество** – автоматически заполняется значением одноименного поля из справочника *Персоналии* для утверждающего план закупок сотрудника. Недоступно для редактирования.
  - **Должность** – вручную вводится должность персоналии, утверждающей план закупок. Автоматически заполняется значением одноименного поля из справочника *Персоналии* для утверждающего план закупок сотрудника. Доступно для редактирования на статусе *«Отложен»*/*«Новый»*. Необязательно для заполнения.

3.3.1.2 Закладка «Закупки»

На закладке **Закупки** осуществляется управление ЭД «Закупка».

Закладка имеет следующий вид:

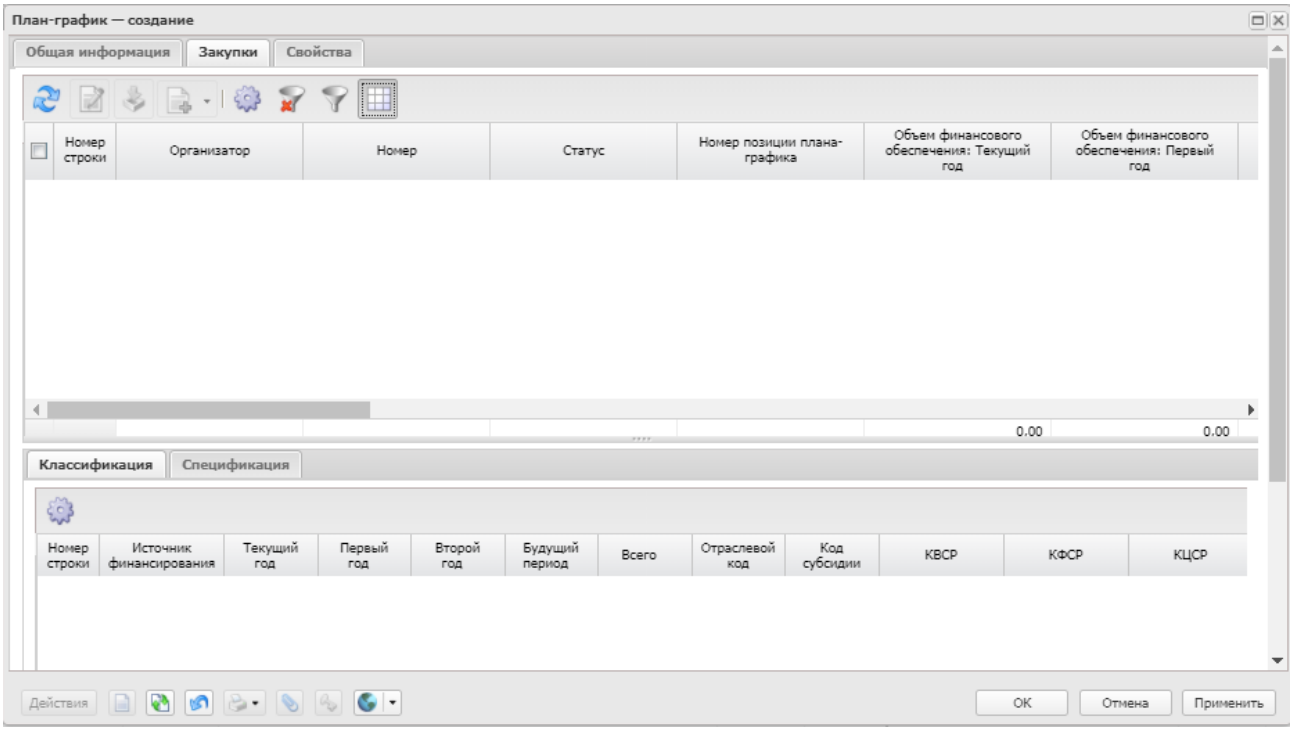

Рисунок 30 – Вид закладки «Закупки»

В верхней части закладки находится панель инструментов, на которой располагаются стандартные функциональные кнопки. С их помощью можно выполнить следующие действия: **открыть запись на редактирование/просмотр**, **создать новый документ**, **создать с копированием**, **обновить список**, **очистить фильтр**, **показать/скрыть панель фильтрации**, **добавить закупку из плана закуок**.

Для добавления ЭД «Закупка» из ЭД «План закупок» в ЭД «План-график» используется кнопка (**Добавить из плана закупок**). При нажатии на кнопку открывается список ЭД «Закупка» с автоматически установленной фильтрацией:

- в поле фильтрации **Статус** заполняется в соответствии с системным параметром **Включать в ЭД План-график закупки из ЭД План закупок до утверждения проекта бюджета**;
- в поле фильтрации **Год** указывается год, равный году ЭД «План закупок»;
- для закупок:
  - без признака значение поля **Планируемый год размещения извещения, направления приглашения, заключения контракта с единственным поставщиком (подрядчиком, исполнителем)** устанавливается равное году ЭД «План закупок»;
  - с признаком значение поля **Планируемый год размещения закупки (в составе идентификационного кода)** не заполнено или совпадает с последними двумя цифрами года ЭД «План закупок»;
- в поле фильтрации **Заказчик** устанавливается значение из одноименного поля ЭД «План закупок».

Чтобы ЭД «Закупка» сохранились в ЭД «План-график», необходимо выделить нужные ЭД «Закупка» и нажать кнопку **Выбрать**. Выбранные ЭД «Закупка» скопируются в ЭД «План-график» и сохранятся на статусе *«Отложен»*.

Примечание. *Если в документе активирован признак* ***План закупок по 223-ФЗ****, то инструмент* ***(Добавить из плана закупок****) недоступен на форме.*

Кнопка (**Создать с копированием**) предназначена для создания ЭД «Закупка» с данными из исходного ЭД «Закупка». Для этого в списке выбирается закупка на статусе *«Отложен»/«Новый»* и нажимается кнопка **(Создать с копированием)**. На экране появится форма создания ЭД «Закупка» с предзаполненными полями из исходного ЭД «Закупка». При создании ЭД «Закупка» таким способом копируются поля:

- **Год**;
- **Заказчик**;
- **Получатель**.
- **Объект закупки**;
- закладка **Условия закупки** кроме поля **Порядковый номер закупки**;
- **Преимущества и требования к участнику**;
- **Обеспечение**;
- **Общие сведения о закупке**;
- закладка **Дополнительная информация** кроме поля **Консолидированная закупка**.

Автоматически устанавливаются новые значения в полях:

- **Номер**, согласно генератору номеров;
- **Дата** (устанавливается текущая дата);
- **№ позиции плана закупок** согласно генератору номеров;
- поле **Порядковый номер закупки** на закладке **Условия закупки** заполняется в соответствии с правилами при создании нового документа.

Кнопка доступна, если активирован признак **План закупок по 223-ФЗ**.

Для формирования ЭД «Закупка» на основании ЭД «Потребность» используется кнопка (**Сформировать закупку на основании потребностей в товарах, работах, услугах**) (более подробное описание инструмента смотри в разделе Правила формирования ЭД «Закупка» на основании ЭД «Потребность» 34).

Примечание. *Инструмент* (***Сформировать закупку на основании потребностей в товарах, работах, услугах***) *доступен только в документе с активированным признаком* ***План закупок по 223-ФЗ****.*

Создание новых строк закупок см. в разделе Создание ЭД «Закупка» 235.

Примечание. *При формировании документов из ЭД «План-график» сведения о преимуществах и требованиях наследуются на закладку* ***Требования и преимущества****.*

3.3.1.2.1 Работа с панелью фильтрации

В левой части закладки **Закупки** расположена панель фильтрации, состоящая из следующих закладок:

- На закладке **Объект закупки** содержатся следующие поля фильтрации:
  - **Группа продукции** – выбирается значение продукции поля **Код** из *Справочника товаров, работ, услуг*. Возможен ввод вручную.
  - **Продукция** – выбирается значение продукции поля **Код** из справочника *Продукции*. Возможен ввод вручную. Фильтр доступен, если в поле **Группа продукции** выбран только один код. При выборе значения в списке отображаются документы, содержащие пару: ***Код группы*** + ***Код продукции***.
  - **ОКПД** – выбирается значение продукции поля **Код** из справочника *ОКПД*. Возможен ввод вручную. При указании значения в списке отображаются документы, содержащие одно из значений справочника *ОКПД*, указанное в фильтре.
  - **ОКДП** – выбирается значение продукции поля **Код** из справочника *ОКДП*. Возможен ввод вручную. При указании значения в списке отображаются документы, содержащие одно из значений справочника *ОКДП*, указанное в фильтре.
  - **ОКВЭД** – выбирается значение продукции поля **Код** из справочника *ОКВЭД*. Возможен ввод вручную. При указании значения в списке отображаются документы, содержащие одно из значений справочника *ОКВЭД*, указанное в фильтре.
- На закладке **Атрибуты** содержатся следующие поля фильтрации:

- **Код закупки** – вручную вводится значение кода закупки. При введении значения кода закупки в списке отображаются строки, в которых первые символы идентификационного кода совпадают с введенным значением.
- **Идентификационный код закупки** – вручную вводится значение идентификационного кода закупки. При вводе значения в списке отображаются те строки, в которых первые символы **ИКЗ** совпадают с введенным значением.
- В группе полей **Тип закупки** указывается значение типа отображаемых закупок. Для выбора доступны следующие значения:
  - **Закупка** – если признак активирован, то отображаются закупки с типом **Закупка**;
  - **п.4, ч.1, ст. 93 Федерального закона №44-ФЗ** – если признак активирован, то отображаются закупки с признаком **Закупка на основании п.4, ч.1, ст. 93 Федерального закона №44-ФЗ**;
  - **п.5, ч.1, ст. 93 Федерального закона №44-ФЗ** – если признак активирован, то отображаются закупки с признаком **Закупка на основании п.5, ч.1, ст. 93 Федерального закона №44-ФЗ**;
  - **п.7, ч.2, ст. 83 Федерального закона №44-ФЗ** – если признак активирован, то отображаются закупки с признаком **Закупка на основании п.7, ч.2, ст. 83 Федерального закона №44-ФЗ**;
  - **п.26, ч.1, ст. 93 Федерального закона №44-ФЗ** – если признак активирован, то отображаются закупки с признаком **Закупка на основании п.26, ч.1, ст. 93 Федерального закона №44-ФЗ**;
  - **п.33, ч.1, ст. 93 Федерального закона №44-ФЗ (преподавательские услуги)** – если признак активирован, то отображаются закупки с признаком **Закупка на основании п.33, ч.1, ст. 93 Федерального закона №44-ФЗ (преподавательские услуги, оказываемые физическими лицами)**;
  - **п.33, ч.1, ст. 93 Федерального закона №44-ФЗ (услуги экскурсовода (гида))** – если признак активирован, то отображаются закупки с признаком **Закупка на основании п.33, ч.1, ст. 93 Федерального закона №44-ФЗ (услуги экскурсовода (гида), оказываемые физическими лицами)**;
  - **п.23, ч.1, ст. 93 Федерального закона №44-ФЗ** – если признак активирован, то отображаются закупки с признаком **п.23, ч.1, ст. 93 Федерального закона №44-ФЗ**;
  - **п.42, ч.1, ст. 93 Федерального закона №44-ФЗ** – если признак активирован, то отображаются закупки с признаком **п.42, ч.1, ст. 93 Федерального закона №44-ФЗ**.
- **Статус** – выбор из списка статусов ЭД «Закупка».
- **Получатель** – выбор организации получателя из поля **Краткое наименование** в справочнике *Организации*. При выборе организации осуществляется фильтрацию по ролям: *ПБС*, *Бюджетное учреждение*, *Автономное учреждение*.
- **Способ определения поставщика (подрядчика, исполнителя)** – выбор значение из поля **Наименование** в справочнике *Способы определения поставщика (подрядчика, исполнителя)*.

В списке отображаются документы в которых в колонке *Способ определения поставщика (подрядчика, исполнителя)* указано одно из значений в фильтре.

- **Номер позиции плана** – вводится вручную. В списке отображаются строки, в которых последние символы **Номера позиции плана-графика** совпадают с введенным значением.
- **Основания внесения изменений** – выбор значение из поля **Наименование** в справочнике *Основания внесения изменений в план*. В списке отображаются строки, в которых в колонке *Основание внесения изменений* указано одно из значений в фильтре.
- **Основания заключения контракта** – выбор значение из поля **Наименование** в справочнике *Основания заключения контракта с единственным поставщиком*. В списке отображаются строки, в которых в колонке *Основание* указано одно из значений в фильтре.
- **Основания для запроса предложений** – выбор значение из поля **Наименование** в справочнике *Основания осуществления закупки путем проведения запроса предложений*. В списке отображаются строки, в которых в колонке *Основание* указано одно из значений в фильтре.
- **Закупку осуществляет** – выбор значения из списка. Доступно для редактирование на статусе «*Отложен*»/«*Новый*». По умолчанию установлено значение *Заказчик*.

  Поле используется для возможности указания конкретной роли организации, указанной в качестве организатора. Может использоваться, когда уполномоченный орган осуществляет закупку для себя и сам выступает в качестве заказчика.
- **Организатор** – выбор значения из поля **Полное наименование** в справочнике *Организации*. Доступно для редактирование на статусе «*Отложен*»/«*Новый*». При создании документа заполняется значением поля **Организация**, **ответственная за ведение плана** ЭД «План-график». Если в поле **Закупку осуществляет** выбрано значение *Заказчик*, то заполняется значением поля **Организация**, **ответственная за ведение плана** ЭД «План-график». Если в поле **Закупку осуществляет** выбрано значение *Уполномоченный орган* (*учреждение*), то заполняется организацей с ролью *Уполномоченный орган*, если такая организация является единственной актуальной в справочнике. Если таких организаций несколько и ни одна не выбрана, то поле очищается.
- **Совместные торги** – из раскрывающегося списка осуществляется выбор следующих значений:
  - *Все закупки* – выводятся все документы, вне зависимости от признака совместных торгов;
  - *Только совместные торги* – выводятся документы в которых в поле **Совместные торги** установлено значение **Да**;
  - *Кроме совместных торгов* – выводятся документы в которых в поле **Совместные торги** установлено значение **Нет**.
- **Особенности размещения** – выбор значение из поля **Наименование** в справочнике *Особенности размещения*. В списке отображаются документы, содержащие хотя бы одну из особенностей (преимущество/требование), указанную в фильтре.

- **Наименование предмета контракта** – вручную вводится наименование предмета контракта. При указании значения в списке отображаются документы, содержащие частичное совпадение значений в поле **Наименование предмета контракта**.
- **Объем финансирования** – из раскрывающегося списка осуществляется выбор следующих значений:
  - *Всего*;
  - *Текущий год*;
  - *Первый год*;
  - *Второй год*;
  - *Будущий период* .
- **От/до** – указывается интервал, в котором будут фильтроваться записи списка закупок по полю, выбранному в **Объем финансирования**. Если значение в фильтре не задано, то отображаются все строки.

- На закладке **КБК** содержатся следующие поля фильтрации:
  - **Источник финансирования** – выбор значение из поля **Наименование** в справочнике *Источники финансирования*. В списке отображаются документы, содержащие код источника финансирования, совпадающий с одним из значений, указанных в фильтре.
  - **Отраслевой код** – выбор значение из поля **Код** в справочнике *Отраслевые коды*. Возможен ручной ввод. В списке отображаются документы, содержащие *Отраслевой код*, совпадающий с одним из значений, указанных в фильтре.
  - **Код субсидии** – выбор значение из поля **Код** в справочнике *Субсидии и инвестиции*. Возможен ручной ввод. В списке отображаются документы, содержащие *Код субсидии*, совпадающий с одним из значений, указанных в фильтре.
  - **КВСР** – выбор значение из поля **Код** в справочнике *Бюджетная классификация* (**CODE5**). Возможен ручной ввод. В списке отображаются документы, содержащие код *КВСР*, совпадающий с одним из значений, указанных в фильтре.
  - **КФСР** – выбор значение из поля **Код** в справочнике *Бюджетная классификация* (**CODE1**). Возможен ручной ввод. В списке отображаются документы, содержащие код *КФСР*, совпадающий с одним из значений, указанных в фильтре.
  - **КЦСР** – выбор значение из поля **Код** в справочнике *Бюджетная классификация* (**CODE2**). Возможен ручной ввод. В списке отображаются документы, содержащие код *КЦСР*, совпадающий с одним из значений, указанных в фильтре.
  - **КВР** – выбор значение из поля **Код** в справочнике *Бюджетная классификация* (**CODE3**). Возможен ручной ввод. В списке отображаются документы, содержащие код *КВР*, совпадающий с одним из значений, указанных в фильтре.

- **КОСГУ** – выбор значение из поля **Код** в справочнике *Бюджетная классификация* (**CODE4**). Возможен ручной ввод. В списке отображаются документы, содержащие код *КОСГУ*, совпадающий с одним из значений, указанных в фильтре.
- **Доп. ФК** – выбор значение из поля **Код** в справочнике *Бюджетная классификация* (**CODE6**). Возможен ручной ввод. В списке отображаются документы, содержащие код *Доп. ФК*, совпадающий с одним из значений, указанных в фильтре.
- **Доп. ЭК** – выбор значение из поля **Код** в справочнике *Бюджетная классификация* (**CODE7**). Возможен ручной ввод. В списке отображаются документы, содержащие код *Доп. ЭК*, совпадающий с одним из значений, указанных в фильтре.
- **Доп. КР** – выбор значение из поля **Код** в справочнике *Бюджетная классификация* (**CODE8**). Возможен ручной ввод. В списке отображаются документы, содержащие код *Доп. КР*, совпадающий с одним из значений, указанных в фильтре.
- **КВФО** – выбор значение из поля **Код** в справочнике *Бюджетная классификация* (**CODE9**). Возможен ручной ввод. В списке отображаются документы, содержащие код *КВФО*, совпадающий с одним из значений, указанных в фильтре.
- **Код цели** – выбор значение из поля **Код** в справочнике *Бюджетная классификация* (**CODE10**). Возможен ручной ввод. В списке отображаются документы, содержащие код *Код цели*, совпадающий с одним из значений, указанных в фильтре.

Так же для каждого поля фильтрации можно активировать признак **Кроме**, при котором в отчет не попадают строки/документы, которые содержат коды *КБК*, указанные в фильтре.

- На закладке **Даты** содержатся следующие поля фильтрации:
  - **Планируемый срок начала осуществления закупки** – указывается период предполагаемого начала закупки, выбор значения осуществляется из календаря. Формат даты зависит от состояния системного параметра **Указывать дату "Планируемый срок начала осуществления закупки" в формате**. При указании значения в списке отображаются ЭД «Закупка», содержащие в поле **Планируемый срок начала осуществления закупки** значение, заданное в одноименном поле фильтрации.
  - **Планируемая дата заключения контракта** – указывается период предполагаемого заключения контракта, выбор значения осуществляется из календаря. Формат даты зависит от состояния системного параметра **Указывать дату "Планируемая дата заключения контракта" в формате**. При указании значения в списке отображаются ЭД «Закупка», содержащие в поле **Планируемая дата заключения контракта** значение, заданное в одноименном поле фильтрации.
  - **Планируемый срок исполнения контракта** – указывается период предполагаемого исполнения контракта, выбор значения осуществляется из календаря. Формат даты зависит от состояния системного параметра **Указывать дату "Планируемый срок исполнения контракта" в формате**. При указании значения в списке отображаются ЭД «Закупка», содержащие в поле

Планируемый срок исполнения контракта значение, заданное в одноименном поле фильтрации.

- **Дата начала поставки** – указывается период начала поставки товара, выполнения работы или оказания услуги. При указании значения в списке отображаются ЭД «Закупка», содержащие в поле **Дата поставки с** значение, заданное полем фильтрации. Поле фильтрации доступно только при наличии лицензии **togliattirep**.
- **Дата окончания поставки** – указывается период окончания поставки товара, выполнения работы или оказания услуги. При указании значения в списке отображаются ЭД «Закупка», содержащие в поле **Дата поставки по** значение, заданное полем фильтрации. Поле фильтрации доступно только при наличии лицензии **togliattirep**.
- **Дата начала оплаты** – указывается период начала оплаты по контракту. При указании значения в списке отображаются ЭД «Закупка», содержащие в поле**Дата оплаты с** значение, заданное полем фильтрации. Поле фильтрации доступно только при наличии лицензии **togliattirep**.
- **Дата окончания оплаты** – указывается период окончания оплаты по контракту. При указании значения в списке отображаются ЭД «Закупка», содержащие в поле**Дата оплаты по** значение, заданное полем фильтрации. Поле фильтрации доступно только при наличии лицензии **togliattirep**.

При частом использовании панели фильтрации по одним тем же критериям есть возможность сохранить профиль фильтра. Для этого необходимо воспользоваться кнопкой Сохранить (**Сохранить профиль**). При нажатии на кнопку откроется окно *Создание профиля* в котором нужно ввести название профиля фильтра и нажать кнопку **ОК**.

Рисунок 31 – Сохранение профиля панели фильтрации

Для удаления профиля необходимо в поле **Профиль** из раскрывающегося списка выбрать профиль фильтра, который нужно удалить, и нажать кнопку Удалить (**Удалить профиль**).

3.3.1.3 Закладка «План-график в ЕИС»

На закладке **План-график в ЕИС** отображаются строки плана, предназначенные для выгрузки в ЕИС.

Внимание! *Если год создания ЭД «План-график» – 2017 и выше или включен признак* ***План закупок по 223-ФЗ****, то закладка недоступна на форме.*

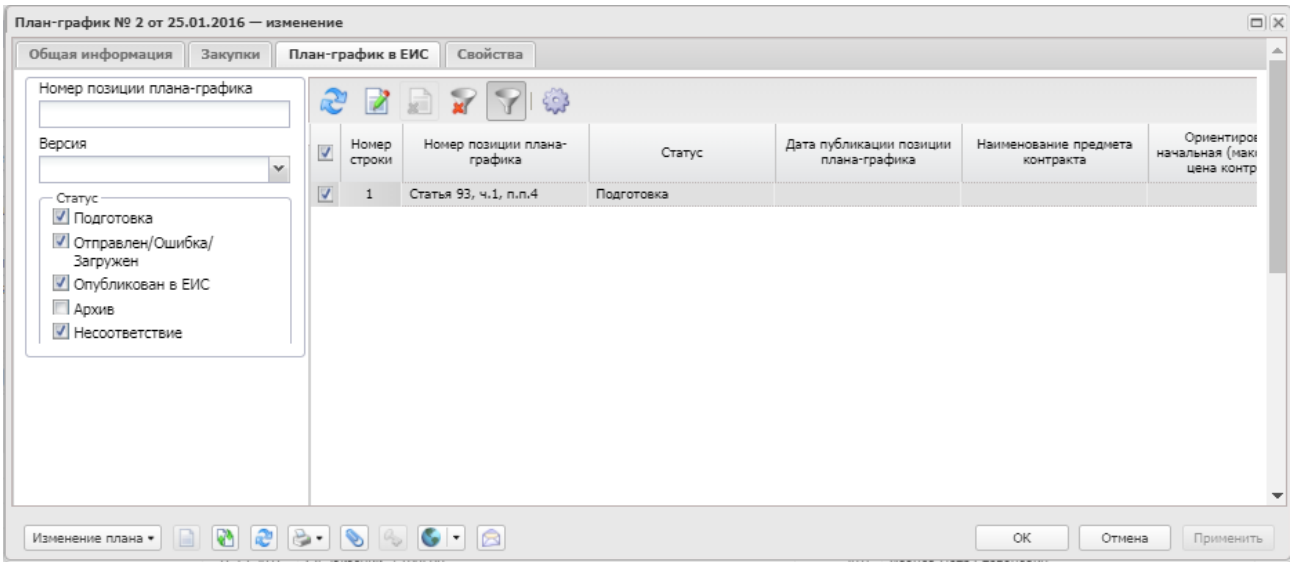

Рисунок 32 – Редактор плана-графика размещения заказчика, закладка «План-график в ЕИС»

В верхней части закладки находится панель инструментов, на которой располагаются стандартные функциональные кнопки. С их помощью можно выполнить следующие действия: **обновить список**, **открыть запись на просмотр**, **удалить запись**, **очистить фильтр**, **показать/скрыть панель фильтрации**.

В левой части закладки расположена панель фильтрации, состоящая из следующих полей:

- **Номер позиции плана-графика** – осуществляется поиск строки по введенному вручную номеру план-графика.
- **Версия** – осуществляется поиск строки по версии документа.
- **Статус** – в группе полей поиск осуществляется по выбранным значениям статусов строк. Для выбора доступны следующие статусы:
  - *«Подготовка»;*
  - *«Отправлен»/«Ошибка»/«Загружен»;*
  - *«Опубликован»;*
  - *«Архив»;*

- *«Несоответствие».*

3.3.1.3.1 Статусы строк

На рисунке представлена схема перехода по статусам строк ЭД «План-график».

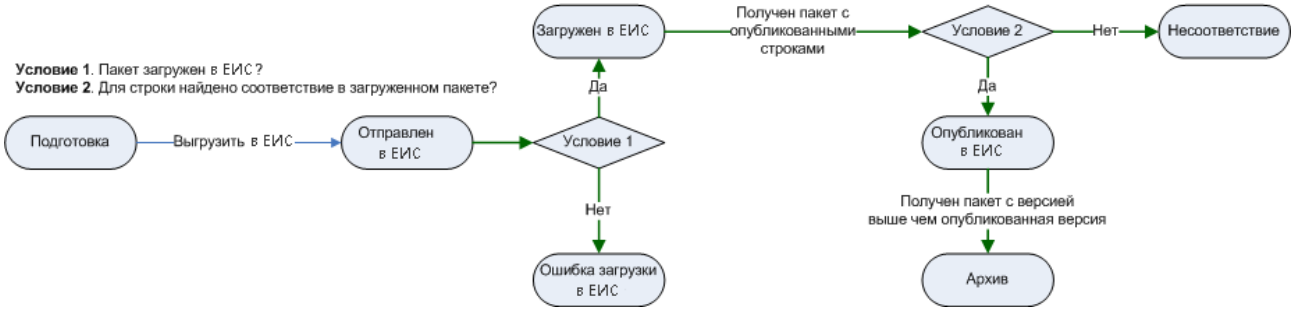

Рисунок 33 – Схема перехода по статусам строк

Перечень статусов:

- *«Подготовка»* – на данном статусе формируются строки по действию **Сформировать строки для ЕИС**. Строки на данном статусе доступны для удаления.
- *«Отправлен в ЕИС»* – строка, выгруженная в ЕИС. Строки на данном статусе доступны для удаления.
- *«Ошибка загрузки в ЕИС»* – строка, не загруженная в ЕИС. В поле **Диагноз** заполняется причина ошибки. Строки на данном статусе доступны для удаления.
- *«Загружен в ЕИС»* – строка, загруженная в ЕИС. Строки на данном статусе доступны для удаления.
- *«Опубликован в ЕИС»* – строка, опубликованная в ЕИС. Нет доступных действий над строкой.
- *«Архив»* – строки переходят на данный статус, если получена новая версия плана-графика из ЕИС. Нет доступных действий над строкой.
- *«Несоответствие»* – при загрузке из ЕИС опубликованной версии для строки не найдено не соответствие. Строки на данном статусе доступны для удаления.

3.3.1.3.2 Правила заполнения строк в «Редакторе позиции ЕИС план-графика»

Структура списка и правила заполнения строк списка:

- Одна строка списка соответствует одному ЭД «Закупка» без признаков:
  - **Закупка на основании п.4, ч.1, ст. 93 Федерального закона №44-ФЗ**;
  - **Закупка на основании п.5, ч.1, ст. 93 Федерального закона №44-ФЗ**;
  - **Закупка на основании п.7, ч.2, ст. 83 Федерального закона №44-ФЗ**.

- Если ЭД «Закупка» содержит один из вышеуказанных признаков, то одна строка списка должна представлять собой сгруппированные ЭД Закупка по соответствующему признаку:
  - Не учитываются закупки с признаками, если в поле **Основание внесения изменений в план-график** указано значение *Отмена заказчиком, уполномоченным органом предусмотренного планом-графиком размещения заказа*.
  - Строки, сформированные на основании ЭД «Закупка», с признаками содержат только детализацию по классификации.
  - Строки, сформированные на основании ЭД «Закупка», с признаками заполняют только колонки:
    - *Номер позиции плана-графика*;
    - *Ориентировочная начальная (максимальная) цена контракта*;
    - *Способ определения*.

Для просмотра строки списка необходимо нажать кнопку (**Редактировать**), на экране появится окно *Редактор позиции ЕИС план-графика*.

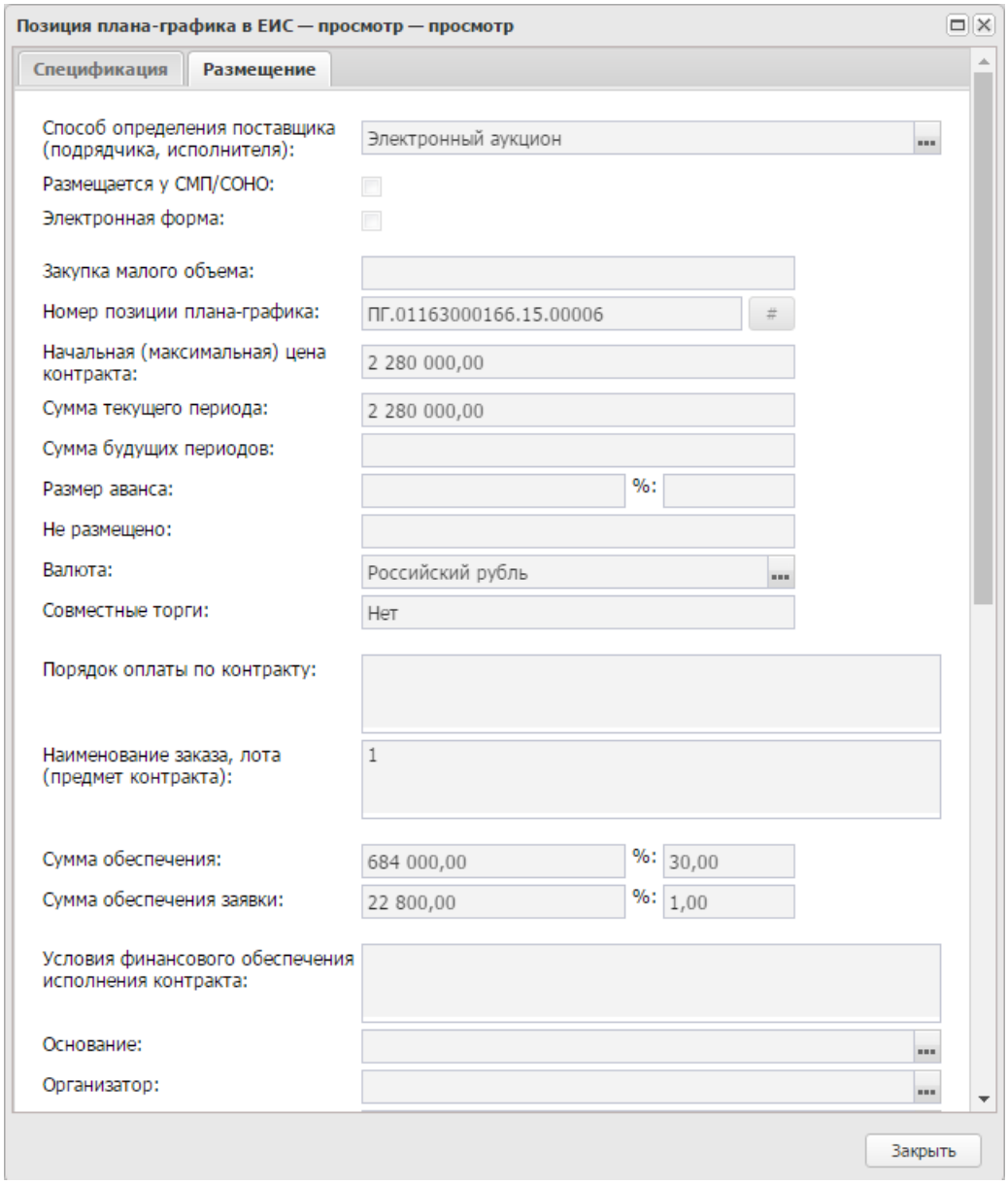

Рисунок 34 – Форма «Редактора позиции ЕИС план-графика»

Примечание. *Если в документе включен признак* ***План закупок по 223-ФЗ****, то:*

- *наименование формы редактора изменяется на* ***Редактор позиции ЕИС плана закупок****;*
- *наименование поля* ***Наименование заказа, лота (предмет контракта)*** *изменяется на* ***Наименование заказа, лота (предмет договора)****;*
- *наименование поля* ***Информация об обязательном общественном обсуждении*** *изменяется на* ***Дополнительные сведения****;*
- *наименование поля* ***Дата публикации*** *изменяется на* ***Планируемая дата размещения извещения о закупке****;*
- *на форме становится недоступно поле* ***Размещается у СМП/СОНО****;*
- *на форме становится недоступно поле* ***Закупка малого объема****;*
- *на форме становится недоступно поле* ***Сумма будущих периодов****;*
- *на форме становится недоступно поле* ***Не размещено****;*
- *на форме становится недоступно поле* ***Условия финансового обеспечения контракта****;*
- *на форме становится недоступно поле* ***Основание****;*
- *на форме становится недоступно поле* ***Организатор****;*
- *на форме становится недоступно поле* ***Исполнитель****;*
- *на форме становится недоступно поле* ***Условия поставки****;*
- *на форме становится недоступно поле* ***Условия оплаты****;*
- *на форме становится недоступно поле* ***Дата подведения итогов****;*
- *на форме становится недоступно поле* ***Процедура по цене за ед. продукции (количество не определено)****;*
- *на форме становятся недоступны закладки* ***Классификация*** *и* ***ОКВЭД****.*

Таблица 19 – Структура списка и правила заполнения строк списка

Наименование колонки списка	Правила заполнения данными ГЗ
Номер позиции плана-графика	Соответствует значению поля **Номер позиции плана-графика** в ЭД «Закупка». Для строк, сгруппированных на основании ЭД «Закупка» с признаками, заполняется: • для сгруппированных по признаку **Закупка на основании п.4, ч.1, ст. 93 Федерального закона №44-ФЗ** на основании ст. 93, ч.1, п.4; • для сгруппированных по признаку **Закупка на основании п.5, ч.1, ст. 93 Федерального закона №44-ФЗ** на основании ст. 93, ч.1, п.5; • для сгруппированных по признаку **Закупка на основании п.7, ч.2, ст. 83 Федерального закона №44-ФЗ** на основании ст 83, ч.2, п.7; • для сгруппированных по признаку **Закупка на основании п.44, ч.1, ст. 93 Федерального закона №44-ФЗ** на основании ст 93, ч.1, п.44. Если в документе активирован признак **План закупок по 223-ФЗ**, то наименование поля изменяется на **Номер позиции плана закупок**.

Статус	Согласно правилам перехода по статусам.
Дата утверждения	Соответствует значению поля **Дата утверждения** в ЭД «План-график».
Дата публикации плана-графика	Не заполняется.
Дата публикации позиции плана-графика	Не заполняется.
Номер версии	Не заполняется.
Наименование предмета контракта	Соответствует значению поля **Наименование предмета контракта** в ЭД «Закупка».
Начальная (максимальная) цена контракта	Соответствует значению поля **Начальная (максимальная) цена контракта** в ЭД «Закупка». Для строк, сгруппированных на основании ЭД «Закупка», с признаками: • **Закупка на основании п.4, ч.1, ст. 93 Федерального закона №44-ФЗ;** • **Закупка на основании п.5, ч.1, ст. 93 Федерального закона №44-ФЗ;** • **Закупка на основании п.7, ч.2, ст. 83 Федерального закона №44-ФЗ,** заполняется значением общей суммы закупок. Если в документе активирован признак **План закупок по 223-ФЗ**, то наименование поля изменяется на **Начальная (максимальная) цена договора**.
Способ определения	Соответствует значению поля **Способ определения поставщика (исполнителя, подрядчика)** ЭД «Закупка». Для строк, сгруппированных на основании ЭД «Закупка» с признаками, заполняется: • для сгруппированных по признаку **Закупка на основании п.4, ч.1, ст. 93 Федерального закона №44-ФЗ** – *Закупка у единственного поставщика (исполнителя, подрядчика)*; • для сгруппированных по признаку **Закупка на основании п.5, ч.1, ст. 93 Федерального закона №44-ФЗ** – *Закупка у единственного поставщика (исполнителя, подрядчика)*; • для сгруппированных по признаку **Закупка на основании п.7, ч.2, ст. 83 Федерального закона №44-ФЗ** – *Запрос предложений.*
Способ закупки	Соответствует одноименному полю в ЭД «Закупка». Поле доступно, если в документе активирован признак **План закупок по 223-ФЗ**.
Срок размещения заказа	Соответствует значению поля **Планируемый срок начала осуществления закупки** в ЭД «Закупка».
Срок исполнения контракта	Соответствует значению поля **Планируемый срок исполнения контракта** в ЭД «Закупка».
Основание внесения изменений	Соответствует значению поля **Основание внесения изменений в план-график** в ЭД «Закупка».
Дополнительная информация	Соответствует значению поля **Описание изменений (примечание)** в ЭД «Закупка».
Диагноз	Не заполняется.
Валюта контракта	Соответствует значению поля **Валюта** в ЭД «Закупка».
Совместные торги	Соответствует значению поля **Совместные торги** в ЭД «Закупка». Если в документе активирован признак **План закупок по 223-ФЗ**, то поле становится недоступно на форме.

Порядок оплаты по контракту	Соответствует значению поля **Порядок оплаты по контракту** в ЭД «Закупка». Если в документе активирован признак **План закупок по 223-ФЗ**, то поле становится недоступно на форме.
Размер обеспечения контракта	Заполняется, если в ЭД «Закупка» активирован признак **Установить обеспечение исполнения контракта**. Соответствует значению поля **Сумма обеспечения контракта** в ЭД «Закупка».
Доля от начальной (максимальной) цены контракта	Заполняется, если в ЭД «Закупка» активирован признак **Установить обеспечение исполнения контракта**. Соответствует значению поля **Сумма обеспечения контракта %** в ЭД «Закупка».
Условия обеспечения контракта	Заполняется, если в ЭД «Закупка» активирован признак **Установить обеспечение исполнения контракта**. Соответствует значению поля **Условия обеспечения контракта** в ЭД «Закупка».
Сумма текущего периода	Соответствует сумме значений поля **Объем финансирование:Текущий год** строк графика оплаты в ЭД «Закупка». Если в документе активирован признак **План закупок по 223-ФЗ**, то поле становится недоступно на форме.
Закупка не подлежит обязательному общественному обсуждению в соответствии с п.1.4 Приказа Минэкономразвития от 10.10.2013 г. № 578	Выгружается **Да** (1 – т.е. не подлежит), если: • сумма закупки (Н(М)ЦК) меньше 1 млрд; • сумма закупки (Н(М)ЦК) больше или равно 1 млрд. и выполняется хотя бы одно из условий: ○ указан способ определения поставщика: ○ *Закрытый аукцион;* ○ *Закрытый двухэтапный конкурс;* ○ *Закрытый запрос предложений;* ○ *Закрытый конкурс;* ○ *Закрытый конкурс с ограниченным участием.* ○ установлен признак **Закупка для обеспечения обороны страны и безопасности государства**; ○ указан способ определения поставщика *Единственный поставщик (исполнитель, подрядчик)* и в поле **Основание** указано **Часть 1 пункт 2 статьи 93 – осуществление закупки для государственных нужд у единственного поставщика (подрядчика, исполнителя), определенного указом** или **распоряжением Президента Российской Федерации, либо в случаях, установленных поручениями Президента Российской Федерации, у поставщика (подрядчика, исполнителя), определенного постановлением** или **распоряжением Правительства Российской Федерации. В таких правовых актах указываются предмет контракта, а также может быть указан предельный срок, на который заключается контракт, и определена обязанность заказчика установить требование обеспечения исполнения контракта. При подготовке проектов указанных правовых актов к таким проектам прилагается обоснование цены контракта в соответствии с положениями статьи 22 Закона № 44-ФЗ (OOSKEY = 8360990)**.

Условия обеспечения заявки	Заполняется, если в ЭД «Закупка» установлен признак **Установить обеспечение заявки**. Соответствует значению поля **Условия обеспечения заявки** в ЭД «Закупка».
Сумма обеспечения заявки	Заполняется, если в ЭД «Закупка» установлен признак **Установить обеспечение заявки**. Соответствует значению поля **Сумма обеспечения заявки** в ЭД «Закупка».
Размер аванса	Соответствует значению полей **Размер аванса %** и **Дополнительные сведения об авансе** в ЭД «Закупка». Выгружается значение аванса, если % аванса меньше 0. Выгружается в виде: *<значение процента>%. <Далее идет значение поля "Дополнительные сведения об авансе">*. Если в документе активирован признак **План закупок по 223-ФЗ**, то поле становится недоступно на форме.
Сроки исполнения отдельных этапов контракта	Соответствует значению поля **Сроки исполнения отдельных этапов контракта (месяц, год)** в ЭД «Закупка». Если в документе активирован признак **План закупок по 223-ФЗ**, то поле становится недоступно на форме.
Периодичность поставки товаров (выполнения работ, оказания услуг)	Соответствует значению поля **Планируемый срок (периодичность) поставки товаров, выполнения работ, оказания услуг (укажите месяц, год или периодичность поставки)** в ЭД «Закупка». Если в документе активирован признак **План закупок по 223-ФЗ**, то поле становится недоступно на форме.
Запреты и ограничения в соответствии со ст. 14 44-ФЗ	Соответствует значению поля **Запреты и ограничения в соответствии с ст. 14 44-ФЗ (применение национального режима при осуществлении закупок)** в ЭД «Закупка». Если в документе активирован признак **План закупок по 223-ФЗ**, то наименование поля изменяется на **Минимальные требования**.
ОКАТО	Соответствует полю **Код территории** в ЭД «Закупка». Поле доступно на форме, если активирован признак **План закупок по 223-ФЗ**.
Дата публикации позиции плана-графика	Соответствует значению поля **Дата публикации позиции в ЕИС** в ЭД «Закупка». Поле доступно на форме, если активирован признак **План закупок по 223-ФЗ**.
Организатор совместных торгов	Соответствует значению поля **Организатор (наименование уполномоченного органа (учреждения) или наименование организатора совместных торгов)** в ЭД «Закупка». Заполняется в случае, если в ЭД «Закупка» признак **Совместные торги** установлен в значение *Да*.

Правила заполнения детализации строк на закладке **Номенклатура** в *Редакторе позиции ЕИС план-графика*:

- Детализация по спецификации осуществляется только ЭД «Закупка» без признаков:
  - **Закупка на основании п.4, ч.1, ст. 93 Федерального закона №44-ФЗ**;

- **Закупка на основании п.5, ч.1, ст. 93 Федерального закона №44-ФЗ**;
- **Закупка на основании п.7, ч.2, ст. 83 Федерального закона №44-ФЗ**.

- При заполнении спецификации строки ЭД «Закупка» группируются по следующим атрибутам:
  - **ОКПД**;
  - **Наименование продукции**;
  - **Минимально необходимые требования, предъявляемые к предмету контракта**;
  - **Единица измерения**;
  - **Цена**;
  - характеристика соответствующая параметру **Характеристика, содержащая международное наименование лекарственного средства**.
- Значение сумм и количества складываются при группировке.

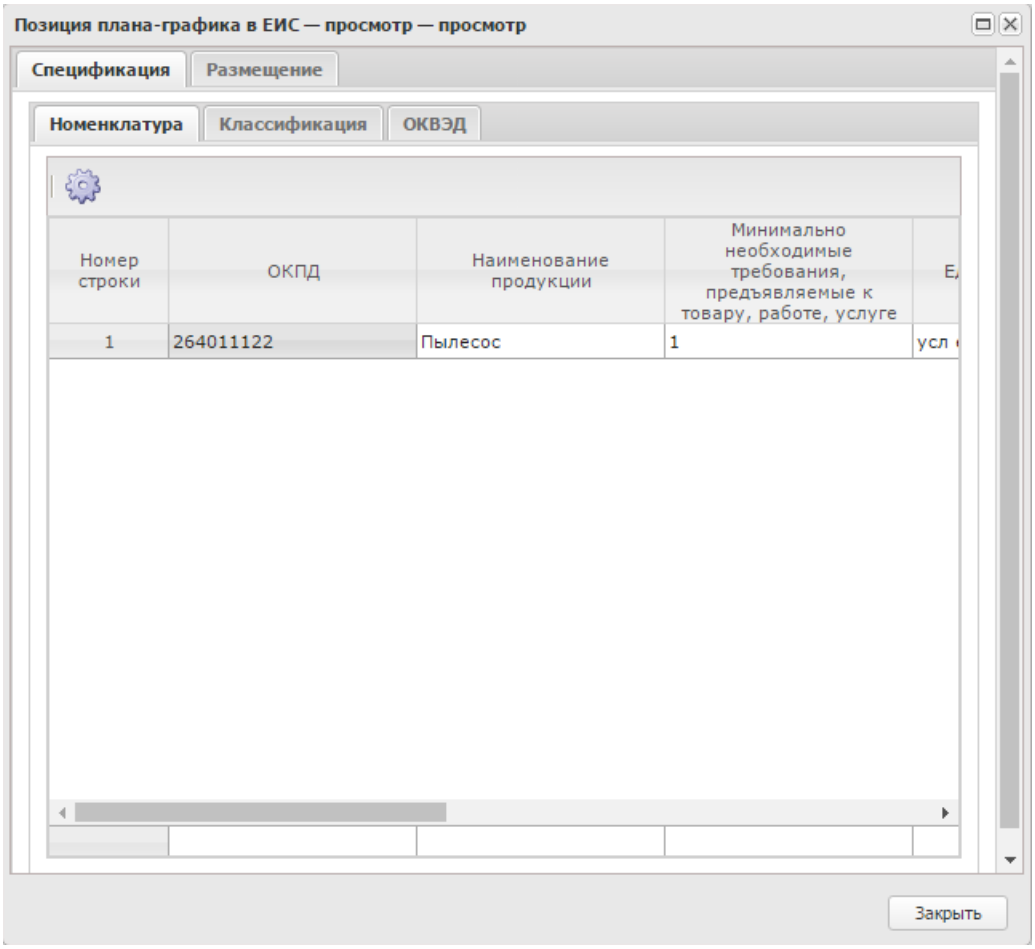

Рисунок 35 – Вид «Редактора позиции ЕИС план-графика», закладка «Номенкулатура»

Таблица 20 – Правила заполнения детализации строк на закладке «Номенклатура» в «Редакторе позиции ЕИС план-графика»

Наименование колонки списка	Правила заполнения данными ГЗ

ОКПД	Соответствует значению поля **ОКПД**, сгруппированной строки, спецификации ЭД «Закупка».
Наименование продукции	Соответствует значению поля **Наименование продукции**, сгруппированной строки, спецификации ЭД «Закупка».
Международное непатентованное наименование (химическое, группировочное наименование) лекарственного средства	Соответствует значению характеристики по сгруппированной строке спецификации ЭД «Закупка», наименование которой, указано в параметре **Характеристика, содержащая международное наименование лекарственного средства**.
Минимально необходимые требования, предъявляемые к предмету контракта	Соответствует значению поля **Минимально необходимые требования, предъявляемые к предмету контракта**, сгруппированной строки, спецификации ЭД «Закупка».
Единица измерения	Соответствует значению поля **Единица измерения**, сгруппированной строки, спецификации ЭД «Закупка».
Сумма	Соответствует значению поля **Сумма: всего**, сгруппированной строки, спецификации ЭД «Закупка». При формировании строк в ЕИС (с помощью метода **Сформировать строки для ЕИС** на статусе *«Согласование»*), если в форме редактора спецификации ЭД «Закупка» активирован признак **Количество не определено** и включен системный параметр **При формировании сведений о закупках по цене за единицу продукции указывать максимальный размер оплаты контракта в размере Н(М)ЦК**, то ячейки колонки заполняются значением поля **Начальная (максимальная) цена контракта** закладки **Условия закупки** ЭД «Закупка».
Цена	Соответствует значению поля **Цена**, сгруппированной строки, спецификации ЭД «Закупка».
Количество не определено	Соответствует значению поля **Количество не определено**, сгруппированной строки, спецификации ЭД «Закупка».
Количество	Соответствует значению поля **Количество**, сгруппированной строки, спецификации ЭД «Закупка».
ОКВЭД	Соответствует значению части ОКВЭД поля **Код продукции** в форме *Редактора спецификации Закупки* ЭД «Закупка». Становится доступно, если активирован признак **План закупок по 223-ФЗ**.
Количество (объем) поставки в текущем году исполнения контракта	Соответствует значению поля **Количество (объем) планируемых к закупке товаров, работ, услуг:Текущий год**, сгруппированной строки, спецификации ЭД «Закупка».

Правила заполнения детализации строк на закладке **Классификация** в *Редакторе позиции ЕИС план-графика*:

- Детализация по классификации осуществляется по ЭД «Закупка»:
  - без признаков, при этом заполняется дополнительная детализация сумм по годам;
  - с признаками, которые в поле **Основание внесения изменений в план-график** не содержат значение из системного параметра **При контроле плана и подведении итогов не учитывать закупки с основанием внесения изменения**, при этом детализация по сумме и годам не осуществляется.

- При заполнении классификации строки финансирования группируются из:
  - ЭД «Закупка», год которой равен или меньше 2015 года:
    - если в строке финансирования указан источник финансирования с типом *Бюджетный источник*, то по следующим атрибутам: ***КФСР+КЦСР КВР+КОСГУ+КВСР***;
    - если в строке финансирования указан источник финансирования с типом *Внебюджетные средства* или *Средства бюджетных учреждений*, то по атрибуту **КОСГУ**.
  - ЭД «Закупка», год которой больше 2015 года:
    - если в строке финансирования указан источник финансирования с типом *Бюджетный источник*, то по следующим атрибутам: ***КФСР+КЦСР+КВР+КВСР***;
    - если в строке финансирования указан источник финансирования с типом *Внебюджетные средства* или *Средства бюджетных учреждений*, то по атрибуту **КВР**.
- При группировке суммы складываются.

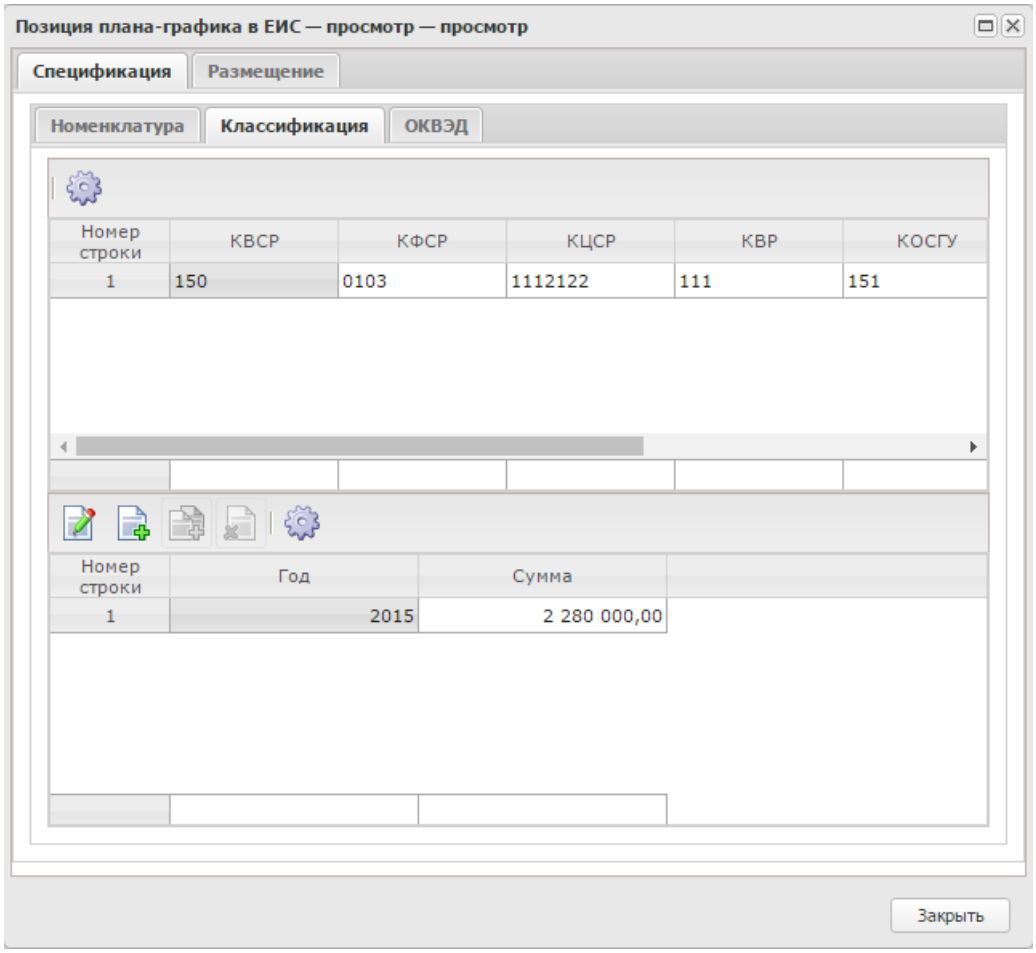

Рисунок 36 – Вид «Редактора позиции ЕИС план-графика», закладка «Классификация»

Таблица 21 – Правила заполнения детализации строк на закладке «Классификация» в «Редакторе позиции ЕИС план-графика»

Наименование	Правила заполнения данными ГЗ
КВСР	Соответствует значению поля **КВСР** (**CODE5**), сгруппированной строки финансирования, ЭД «Закупка».
КФСР	Соответствует значению поля **КФСР** (**CODE1**), сгруппированной строки финансирования, ЭД «Закупка».
КЦСР	Соответствует значению поля **КЦСР** (**CODE2**), сгруппированной строки финансирования, ЭД «Закупка».
КВР	Соответствует значению поля **КВР** (**CODE3**), сгруппированной строки финансирования, ЭД «Закупка».
КОСГУ	Соответствует значению поля **КОСГУ** (**CODE4**), сгруппированной строки финансирования, ЭД «Закупка». Не заполняется для закупок, год которых больше 2015 года.
Сумма	Соответствует значению поля **Объем финансирование:Всего**, сгруппированной строки финансирования, ЭД «Закупка».

Правила заполнения детализации строк по году и сумме на закладке **Классификация** в *Редакторе позиции ЕИС план-графика*.

Таблица 22 – Правила заполнения детализации строк по году и сумме на закладке «Классификация» в «Редакторе позиции ЕИС план-графика»

Наименование	Правила заполнения данными ГЗ
Год	Если для сгруппированной строки *КБК* заполнена сумма в поле: • **Объем финансового обеспечения: Текущий год**, то формируется строка с годом, равным году плана-графика; • **Объем финансового обеспечения: Первый год**, то формируется строка с годом, равным году план-графика + 1; • **Объем финансового обеспечения: Второй год**, то формируется строка с годом, равным году план-графика + 2; • **Объем финансового обеспечения: Будущий период** и отсутствует детализация суммы будущего периода, то формируется строка с годом, равным году план-графика + 3. Если детализация указана, то заполняется годом(ми) детализации.

Сумма	Заполняется значением суммы для соответствующего года строки: • **Объем финансового обеспечения: Текущий год**, для строки с годом, равным году план-графика; • **Объем финансового обеспечения: Первый год**, для строки с годом, равным году план-графика + 1; • **Объем финансового обеспечения: Второй год**, для строки с годом, равным году план-графика + 2; • **Объем финансового обеспечения: Будущий период** и отсутствует детализация суммы будущего периода, то для строки с годом, равным году план-графика + 3. Если детализация указана, то заполняется суммой для соответствующего года детализации.

Правила заполнения детализации строк на закладке **ОКВЭД** в *Редакторе позиции ЕИС план-графика*:

- Детализация по *ОКВЭД* спецификации осуществляется только в ЭД «Закупка» без признаков:
  - **Закупка на основании п.4, ч.1, ст. 93 Федерального закона №44-ФЗ**;
  - **Закупка на основании п.5, ч.1, ст. 93 Федерального закона №44-ФЗ**;
  - **Закупка на основании п.7, ч.2, ст. 83 Федерального закона №44-ФЗ**.

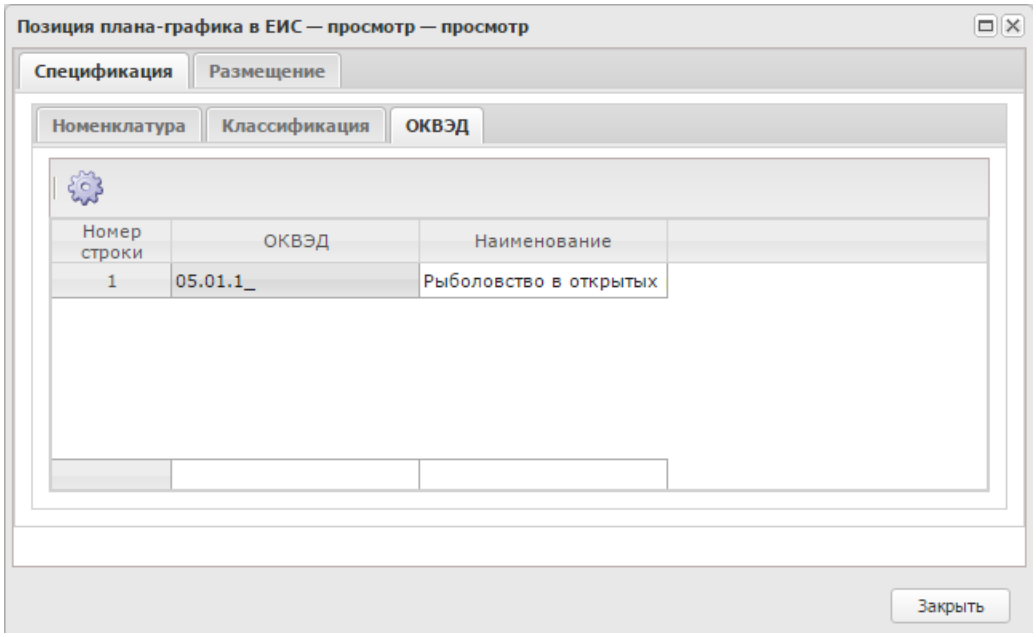

Рисунок 37 – Вид «Редактора позиции ЕИС план-графика», закладка «ОКВЭД»

Таблица 23 – Правила заполнения детализации строк на закладке «ОКВЭД» в «Редакторе позиции ЕИС план-графика»

Наименование	Правила заполнения данными ГЗ
ОКВЭД	Соответствует значению поля **ОКВЭД** в ЭД «Закупка» из блока **Объект закупки** на закладке **Дополнительные ОКВЭД**.

Наименование	Соответствует значению наименования кода *ОКВЭД* ЭД «Закупка» из блока **Объект закупки** на закладке **Дополнительные ОКВЭД** из *Справочника ОКВЭД*.

3.3.1.3.3 Правила заполнения строк в форме «Редакторе позиции ЕИС план-графика» с активированным признаком «План закупок по 223-ФЗ»

Одна строка списка ЭД «План-график» соответствует одному ЭД «Закупка».

Таблица 24 – Правила заполнения строк закладки ЭД «План-график» с активированным признаком «План закупок по 223-ФЗ»

Наименование колонки списка	Правила заполнения данными ГЗ
OOSKEY	Формируется в момент создания строки
Номер позиции плана закупок	Соответствует значению поля **Порядковый номер закупки**
Статус	Согласно правилам перехода по статусам (см. в разделе «Статусы строк» 132)
Дата утверждения	Соответствует значению поля **Дата утверждения** ЭД «План-график»
Дата публикации плана-графика	Не заполняется
Дата публикации позиции плана-графика	Соответствует значению поля **Дата публикации позиции в ЕИС** ЭД «Закупка»
Номер версии	Не заполняется
Наименование предмета договора	Соответствует значению поля **Наименование предмета договора** ЭД «Закупка»
Ориентировочная начальная (максимальная) цена договора	Соответствует значению поля **Начальная (максимальная) цена контракта** ЭД «Закупка»
Способ определения	Соответствует значению поля **Способ определения поставщика (исполнителя, подрядчика)** ЭД «Закупка»
Способ закупки	Соответствует значению поля **Способ закупки** ЭД «Закупка»
Срок размещения заказа	Соответствует значению поля **Планируемый срок начала осуществления закупки** ЭД «Закупка». Если поле **Планируемый срок начала осуществления закупки** незаполнено, то соответствует полю **Планируемая дата заключения договора** ЭД «Закупка»
Срок исполнения договора	Соответствует значению поля **Планируемый срок исполнения договора** ЭД «Закупка»
Основание внесения изменений	Соответствует значению поля **Обоснование внесения изменений в план закупок** и **Описание изменений** ЭД «Закупка». Если совокупное значение полей превышает размер поля 2000 символов, то значение обрезается
Дополнительные сведения	Соответствует значению поля **Дополнительные сведения** ЭД «Закупка»
Валюта договора	Соответствует значению поля **Валюта** ЭД «Закупка», включенного в ЭД «План закупок» с активированным признаком **План закупок по 223-ФЗ**

Минимальные требования	Выгружается значение поля **Минимально необходимые требования, предъявляемые к закупаемым товарам (работам, услугам)** на закладке **Условия закупки** ЭД «Закупка»
Электронная форма	Соответствует значению поля **Электронная форма определения поставщика (исполнителя, подрядчика)** ЭД «Закупка»
ОКАТО	Соответствует значению поля **Код территории** ЭД «Закупка»

Правила заполнения детализации строк закладки **Номенклатура**:

- При заполнении спецификации группируются строки ЭД «Закупка», включенного в ЭД «План-график»:
  - со значением *План закупки товаров (работ, услуг)* в поле **Вид плана закупки** по атрибутам:
    - **ОКДП**;
    - **Дополнительные сведения** (**MINREQUIREMENT**);
    - **ОКВЭД**;
    - **Единица измерения** (код ОКЕИ).
  - со значением *План закупки инновационной продукции, высокотехнологичной продукции и лекарственных средств* в поле **Вид плана закупки** по атрибутам:
    - **ОКДП**;
    - **Дополнительные сведения** (**MINREQUIREMENT**);
    - **ОКВЭД**.
- Значение сумм и количества складываются при группировке.

Таблица 25 – Правила заполнения детализации строк закладки «Номенклатура»

Наименование колонки списка	Правила заполнения данными ГЗ
Дополнительные сведения	Выгружается значение поля **Дополнительные сведения** (**MINREQUIREMENT**) спецификации ЭД «Закупка»
ОКДП	Соответствует значению поля **ОКДП** сгруппированной строки спецификации ЭД «Закупка»
Единица измерения	Соответствует значению поля **Единица измерения** сгруппированной строки спецификации ЭД «Закупка»
Количество не определено	Соответствует значению поля **Количество не определено** сгруппированной строки спецификации ЭД «Закупка»
Количество	Соответствует значению поля **Количество** сгруппированной строки спецификации ЭД «Закупка»
ОКВЭД	Соответствует значению поля **ОКВЭД** сгруппированной строки спецификации ЭД «Закупка»

3.3.1.4 Закладка «Свойства»

Закладка **Свойства** имеет следующий вид:

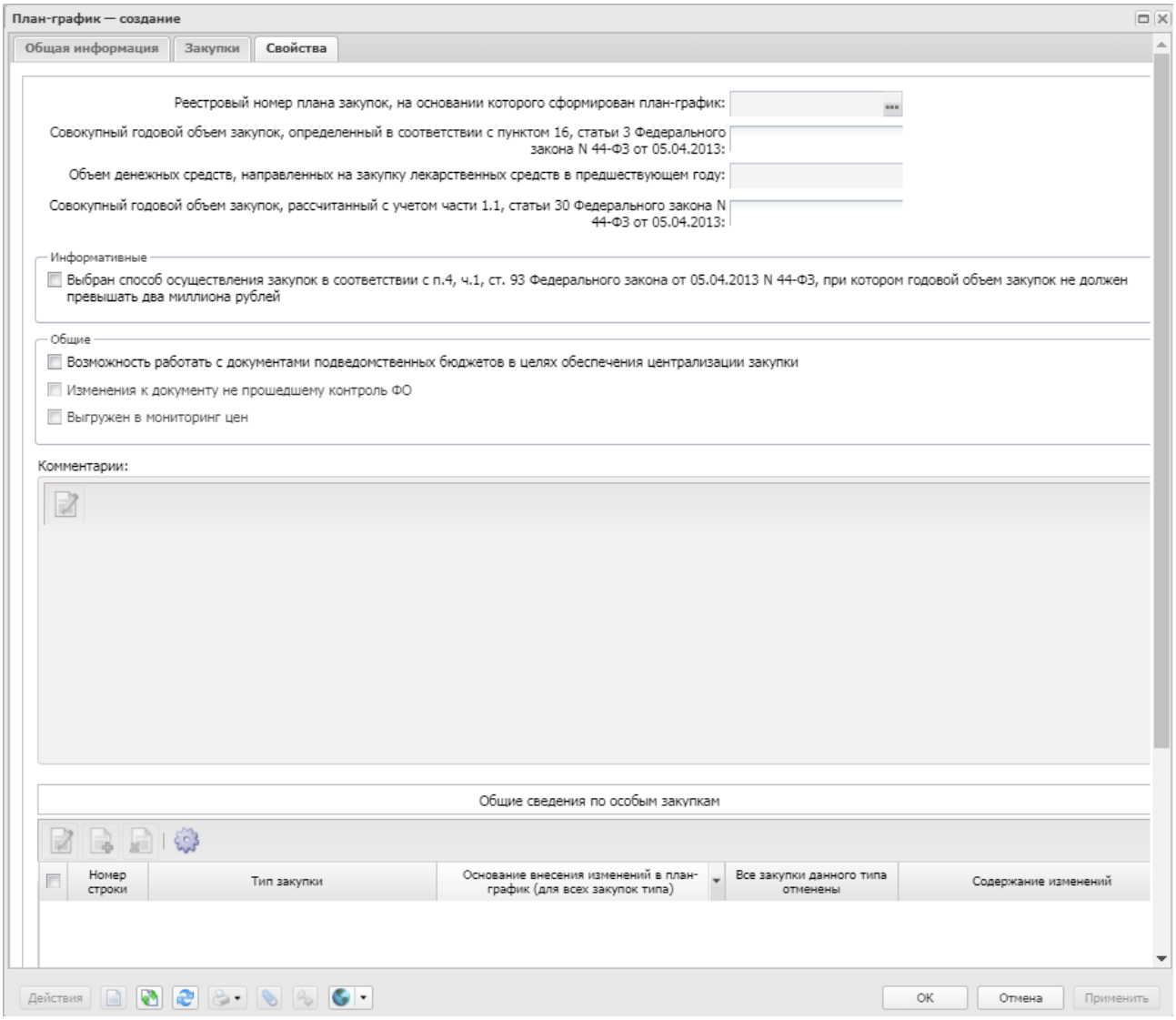

Рисунок 38 – Закладка «Свойства»

На закладке расположены следующие поля:

- **Реестровый номер плана закупок, на основании которого сформирован план-график** – указывается реестровый номер ЭД «План закупок», на основании которого сформирован ЭД «План -график». Выбор значения осуществляется из списка ЭД «План закупок». При выборе ЭД «План закупок» из списка осуществляется не редактируемая фильтрация:
  - для выбора доступны ЭД «План закупок» на статусах *«План закупок утвержден»* и *«Изменение плана закупок»*;
  - заказчик ЭД «План закупок» идентичен заказчику в ЭД «План -график»;
  - год ЭД «План закупок» идентичен году ЭД «План -график».

Доступно для редактирования на статусах *«Отложен»/«Новый»* и *«План утвержден»*. Необязательно для заполнения.

При сохранении документа проверяется, что указанное значение равно восемнадцати символам.

- **Совокупный годовой объем планируемых закупок товаров (работ, услуг) в соответствии с планом закупки товаров (работ, услуг)** – вручную вводится совокупный годовой объем планируемых закупок в соответствии с планом закупки товаров (работ, услуг). Поле доступно на форме, если активирован признак **План закупок по 223-ФЗ**. Доступно для редактирования на статусе *«Отложен»/«Новый»* и *«Обработка завершена»*, если пользователь обладает специальным правом *Редактирование общих сведений плана*. Необязательно для заполнения.

  При нажатии кнопки **Рассчитать на основании данных плана** поле заполняется по следующему правилу: вычисляется общая сумма из поля **Начальная (максимальная) цена договора** ЭД «Закупка», включенных в ЭД «План-график», в которых заполнено поле **Не учитывать закупку при расчете совокупного годового объема договоров, в соответствии с п. 5 ПП РФ от 11.12.2014 г. № 1352** на всех статусах, кроме *«Исключен»* и *«Удален»*.

- **Совокупный годовой объем планируемых закупок товаров (работ, услуг), которые исключаются при расчете годового объема закупок товаров (работ, услуг), которые планируется осуществить по результатам закупки товаров (работ, услуг), участниками которой являются только субъекты малого и среднего предпринимательства** – вручную вводится совокупный годовой объем планируемых закупок, которые исключаются при расчете годового объема закупок и которые планируется осуществить среди субъектов малого и среднего предпринимательства. Доступно для редактирования на статусе *«Отложен»/«Новый»* и *«Обработка завершена»*, если пользователь обладает специальным правом *Редактирование общих сведений плана*. Необязательно для заполнения.

- **Годовой объем закупок, которые планируется осуществить по результатам закупки, участниками которой являются только субъекты малого и среднего предпринимательства** – вручную вводится годовой объем закупок, которые планируется осуществить по результатам закупки, участниками которой являются только субъекты малого и среднего предпринимательства. Доступно для редактирования на статусе *«Отложен»/«Новый»* и *«Обработка завершена»*, если пользователь обладает специальным правом *Редактирование общих сведений плана*. Необязательно для заполнения.

  При нажатии кнопки **Рассчитать на основании данных плана** поле заполняется по следующему правилу: проверяется наличие ЭД «Закупка» в ЭД «План-график» на всех статусах, кроме *«Исключена»* и *«Удален»*, которые на закладке **Преимущества и требования к участнику** содержат хотя бы одну особенность из системного параметра **Соответствие особенностей размещения заказа ЕИС с признаком размещения среди СМП/СОНО** или Соответствие **особенностей размещения заказа ЕИС требованиям привлечения субподрядчиков из числа СМП/СОНО**. Если такие закупки найдены, то складываются:

- суммы значений поля **Начальная (максимальная) цена договора** закупок, если в закупке содержится особенности из системного параметра **Соответствие особенностей размещения заказа ЕИС с признаком размещения среди СМП/СОНО**;
- суммы значений поля **Объем привлечения подрядчиков СМП/СОНО** закупок, если в закупке не содержится особенностей из системного параметра **Соответствие особенностей размещения заказа ЕИС с признаком размещения среди СМП/СОНО** и содержится хотя бы одна особенность из системного параметра **Соответствие особенностей размещения заказа ЕИС требованиям привлечения субподрядчиков из числа СМП/СОНО**.

Если в документе включен признак **План закупок по 223-ФЗ**, то поле заполняется по следующему правилу: проверяется наличие ЭД «Закупка» на всех статусах, кроме *«Исключена»* и *«Удален»*, которые на закладке **Преимущества и требования к участнику** содержат хотя бы одну особенность из системного параметра **Соответствие особенностей размещения заказа ЕИС с признаком размещения среди СМП/СОНО** или **Соответствие особенностей размещения заказа ЕИС требованиям привлечения субподрядчиков из числа СМП/СОНО** или на закладке **Условия закупки** включен признак **Участниками закупки могут быть только субъекты малого и среднего предпринимательства**. Если такие закупки найдены, то складываются:

- суммы значений поля **Начальная (максимальная) цена договора** закупок, если в закупке содержится особенности из системного параметра **Соответствие особенностей размещения заказа ЕИС с признаком размещения среди СМП/СОНО** или на закладке **Условия закупки** включен признак **Участниками закупки могут быть только субъекты малого и среднего предпринимательства**;
- суммы значений поля **Объем привлечения подрядчиков СМП/СОНО** ЭД «Закупка», если в ЭД «Закупка» отсутствуют особенности из параметра системы **Соответствие особенностей размещения заказа ЕИС с признаком размещения среди СМП/СОНО** и содержится хотя бы одна особенность из параметра системы **Соответствие особенностей размещения заказа ЕИС требованиям привлечения субподрядчиков из числа СМП/СОНО**.

- **%** – вручную вводится процент годового объема закупок, которые планируется осуществить по результатам закупки, участниками которой являются только субъекты малого и среднего предпринимательства. Доступно для редактирования на статусе *«Отложен»/«Новый»* и *«Обработка завершена»*, если пользователь обладает специальным правом *Редактирование общих сведений плана*. Необязательно для заполнения.

  При нажатии кнопки **Рассчитать на основании данных плана** значение поля рассчитывается как: ***Годовой объем закупок, которые планируется осуществить по результатам закупки, участниками которой являются только субъекты малого и среднего предпринимательства*** *x 100/(****Совокупный годовой объем планируемых закупок товаров (работ, услуг) в соответствии с планом закупки товаров (работ, услуг) - Совокупный годовой объем планируемых закупок товаров (работ, услуг), которые исключаются при расчете годового объема закупок товаров (работ, услуг), которые планируется***

осуществить по результатам закупки товаров (работ, услуг), участниками которой являются только субъекты малого и среднего предпринимательства).

Если значение *(**Совокупный годовой объем планируемых закупок товаров (работ, услуг) в соответствии с планом закупки товаров (работ, услуг) - Совокупный годовой объем планируемых закупок товаров (работ, услуг), которые исключаются при расчете годового объема закупок товаров (работ, услуг), которые планируется осуществить по результатам закупки товаров (работ, услуг), участниками которой являются только субъекты малого и среднего предпринимательства**)* равно нулю, отрицательное или выходит за рамки диапозона от 0 до 100, то поле не заполняется..

- **Основание внесения изменений** – вручную вводится основание внесение изменений в план закупок. Поле доступно на форме, если активирован признак **План закупок по 223-ФЗ**. Доступно для редактирования на статусе *«Отложен»/«Новый»*. Необязательно для заполнения.

  При формировании план-графика из плана-графика на статусе *«План-график утвержден»* значение полей в порожденный план-график не наследуется.

- **Дополнительные сведения** – вручную вводится дополнительная текстовая информация. Поле доступно на форме, если активирован признак **План закупок по 223-ФЗ**. Необязательно для заполнения.

- **Совокупный годовой объем закупок, определенный в соответствии с пунктом 16, статьи 3 Федерального закона N 44-ФЗ от 05.04.2013** – вручную указывается СГОЗ, определенный в соответствии с пунктом 16, статьи 3 Федерального закона N 44-ФЗ от 05.04.2013. Доступно для редактирования на статусе *«Отложен»/«Новый»*. Не обязательно для заполнения.

  При создании документа по действиям:

  - **Внести изменения** на статусе *«План-график утвержден»*;
  - **Создать новый** на статусе *«Отказан»*;
  - **Сформировать новый** на статусе *«Проект отклонен»*,

  значение поля наследуется в порожденный документ.

  Если в документе активирован признак **План закупок по 223-ФЗ**, то поле становится не доступно на форме.

- **Совокупный годовой объем закупок, рассчитанный с учетом части 1.1, статьи 30 Федерального закона N 44-ФЗ от 05.04.2013** – вручную указывается СГОЗ, рассчитанный с учетом части 1.1, статьи 30 Федерального закона N 44-ФЗ от 05.04.2013. Доступно для редактирования на статусе *«Отложен»/«Новый»*. Не обязательно для заполнения.

  При создании документа по действиям:

  - **Внести изменения** на статусе *«План-график утвержден»*;
  - **Создать новый** на статусе *«Отказан»*;
  - **Сформировать новый** на статусе *«Проект отклонен»*,

значение поля наследуется в порожденный документ.

Если в документе активирован признак **План закупок по 223-ФЗ**, то поле становится не доступно на форме.

- **Годовой объем закупок у субъектов малого предпринимательства, социально ориентированных некоммерческих организаций** – вручную вводится годовой объем закупок у СМП\СОНО. Доступно для редактирования на статусе *«Отложен»\«Новый»*. Необязательно для заполнения.

  Поле доступно в ЭД «План-график», если признак **План закупок по 223-ФЗ** и системный параметр **Автоматически рассчитывать информацию о совокупном годовом объеме закупок у СМП, СОНО и закупок осуществляемых путем запроса котировок** выключены.

- **Годовой объем закупок, осуществляемых путем запроса котировок** – вручную вводится годовой объем закупок, осуществляемых путем проведение *Запроса котировок*. Доступно для редактирования на статусе *«Отложен»\«Новый»*. Необязательно для заполнения.

  Поле доступно в ЭД «План-график», если признак **План закупок по 223-ФЗ** и системный параметр **Автоматически рассчитывать информацию о совокупном годовом объеме закупок у СМП, СОНО и закупок осуществляемых путем запроса котировок** выключены.

- **Объем денежных средств, направленных на закупку лекарственных средств в предшествующем году** – вручную вводится объем денежных средств, направленных на закупку лекарственных средств. Доступно для редактирования на статусе *«Отложен»/«Новый»*. На статусе «*План утвержден»* доступно редактирование при наличии специального права *Редактирование общих сведений плана*. Необязательно для заполнения.

- **Выбран способ осуществления закупок в соответствии с п.4, ч.1, ст. 93 Федерального закона от 05.04.2013 N 44-ФЗ, при котором годовой объем закупок не должен превышать два миллиона рублей** – признак указывает на проведение процедуры в соответствии с п.4, ч.1, ст. 93 Федерального закона от 05.04.2013 N 44-ФЗ. Доступен для редактирования на статусе *«Отложен»/«Новый»*. Не обязательно для заполнения.

  Если в документе активирован признак **План закупок по 223-ФЗ**, то поле становится не доступно на форме.

- **Изменения к документу, не прошедшему контроль ФО** – признак доступен для редактирования при наличии специального права *Позволять редактировать признак "Изменения к документу, не прошедшему контроль ФО"*.

- **Выгружен в мониторинг цен** – признак информирует о выгрузке документа в информационную систему «Мониторинг цен». Включается автоматически. Недоступен для редактирования. Признак доступен на форме только при наличии лицензии «Подсистема интеграции с Мониторингом цен».

- **Комментарии** – в поле вручную вводится дополнительная текстовая информация.

Также на закладке расположен список *Общие сведения по особым закупкам*. Для добавления сведений об особых закупках нажимается кнопка (**Новый**), на экране появится форма *Редактор общих сведений по особым закупкам*:

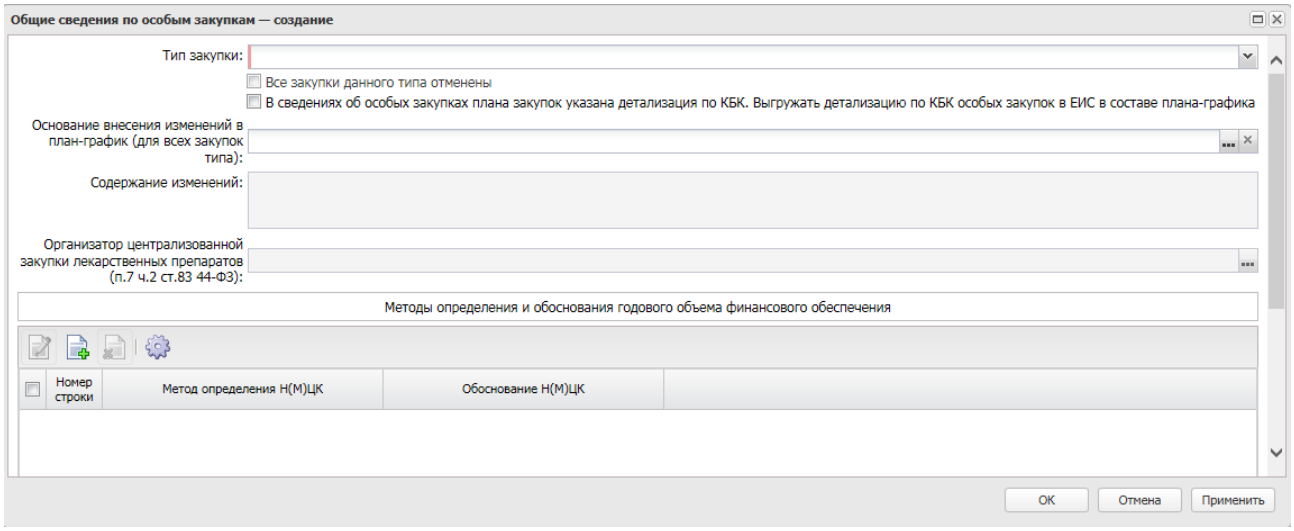

Рисунок 39 – Вид формы «Редактора метода определения и обоснования годового объема финансового обеспечения»

Форма редактора содержит следующие поля:

- **Тип закупки** – из раскрывающегося списка выбирается тип закупки. Доступно для редактирования на статусе *«Отложен»*/*«Новый»*. Обязательно для заполнения.
- **Основание внесения изменения в план-график (для всех закупок типа)** – указывается основание внесения изменений в ЭД «План-график». Выбор значения осуществляется из справочника *Основания внесения изменений в план*.
- **Все закупки данного типа отменены** – признак включается в соответствии с его значением.
- **В сведениях об особых закупках плана закупок указана детализация по КБК. Выгружать детализацию по КБК особых закупок в ЕИС в составе плана-графика** – признак включается в соответствии с его значением. Доступен для редактирования на статусах *«Отложен»*/*«Новый»* и *«План утвержден»* (при наличии специального права *Редактирование общих сведений плана*). Необязателен для заполнения.

  Признак доступен на форме только в ЭД «План-график».
- **Содержание изменений** – вручную вводится текстовое описание изменений.
- **Организатор централизованной закупки лекарственных препаратов (п.7 ч.2 ст.83 44-ФЗ)** – указывается организация, ответственная за организацию централизованной закупки лекарственных препаратов. Выбор значения осуществляется из справочника *Организации*.

В нижней части формы *Редактора общих сведений по особым закупкам* расположен список методов определения Н(М)ЦК и обоснования годового объема обеспечения. Для добавления метода нажимается кнопка (**Новый**), на экране появится форма *Редактор метода определения и обоснования годового объема финансового обеспечения*:

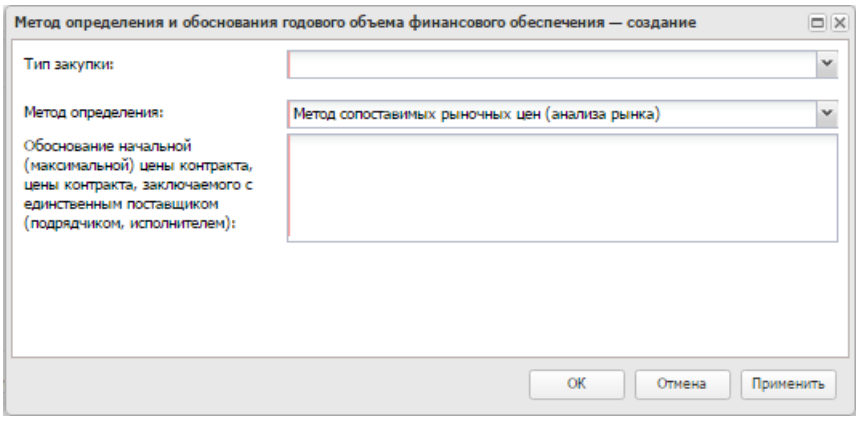

Рисунок 40 – Редактор метода определения и обоснования годового объема финансирования

Форма редактора содержит следующие поля:

- **Метод определения Н(М)ЦК** – из раскрывающегося списка выбирается метод определения годового объема финансового обеспечения. Доступно для редактирования на статусе *«Отложен»*/*«Новый»*.
- **Обоснование начальной (максимальной) цены контракта, цены контракта, заключаемого с единственным поставщиком (подрядчиком, исполнителем)** – вручную вводится обоснования метода определения Н(М)ЦК. Доступно для редактирования на статусе *«Отложен»*/*«Новый»*.
- **Наименование метода** – вручную вводится наименование метода определения Н(М)ЦК. Доступно для редактирования на статусе *«Отложен»*/*«Новый»*. Обязательно для заполнения.

  Поле доступно на форме, если в поле **Метод определения** указано значение *Метод определения и обоснования НМЦК не предусмотрен ч.1 ст.22 44-ФЗ*.
- **Обоснование невозможности применения для определения и обоснования Н(М)ЦК, методов, указанных в части 1 статьи 22 Федерального закона №44-ФЗ** – вручную вводится обоснование невозможности применения методов, указанных в *части 1 статьи 22 Федерального закона №44-ФЗ*. Доступно для редактирования на статусе *«Отложен»*/*«Новый»*. Обязательно для заполнения.

  Поле доступно на форме, если в поле **Метод определения** указано значение *Метод определения и обоснования НМЦК не предусмотрен ч.1 ст.22 44-ФЗ*.

Для сохранения внесенных данных нажимается кнопка **ОК**.

При нажатии кнопки **Рассчитать на основании данных плана** осуществляется перерасчет значений в следующих полях:

- **Совокупный годовой объем планируемых закупок товаров (работ, услуг) в соответствии с планом закупки товаров (работ, услуг)**;
- **Годовой объем закупок, которые планируется осуществить по результатам закупки, участниками которой являются только субъекты малого и среднего предпринимательства**;
- **%**.

Кнопка доступна на форме, если в документе активирован признак **План закупок по 223-ФЗ**, и активна для использования на статусе *«Отложен»*/*«Новый»* и *«Обработка завершена»*, если пользователь обладает специальным правом *Редактирование общих сведений плана*.

3.3.2 Обработка ЭД «План-график»

3.3.2.1 ЭД «План-график» на статусе «Отложен»/«Новый»

Над ЭД «План-график» на статусе *«Отложен»/«Новый»* доступны следующие действия:

- **Обработать** – при выполнении действия осуществляются следующие проверки:
  - Осуществляются проверки в соответствии со следующими системными параметрами:
    - **Максимальный годовой объем закупок для запроса котировок от объема средств плана %**;
    - **Максимальный годовой объем закупок для запроса котировок**;
    - **Максимальный годовой объем для закупок малого объема от средств плана при размещении заказа в соответствии со ст. 93, ч.1, п.п. 4 Федерального закона 44-ФЗ, %**;
    - **Максимальный годовой объем для закупок малого объема от средств плана при размещении заказа в соответствии со ст. 93, ч.1, п.п. 4 Федерального закона 44-ФЗ**;
    - **Максимальный годовой объем для закупок малого объема от средств плана при размещении заказа в соответствии со ст. 93, ч.1, п.п. 5 Федерального закона 44-ФЗ, %**;
    - **Максимальный годовой объем для закупок малого объема от средств плана при размещении заказа в соответствии со ст. 93, ч.1, п.п. 5 Федерального закона 44-ФЗ**;
    - **Допустимый процент размещения закупок у СМП, СОНО от совокупного годового объема закупок**.

  Если условия, заданные системными параметрами не выполнены, то система выводит одно из следующих сообщение об ошибке:

- *AZK-4082. Ошибка обработки документа (DOC): совокупный годовой объем закупок, осуществляемых путем проведения запроса котировок, не должен превышать <значение параметра>% (<значение суммы> руб.) объема средств, предусмотренных на все закупки заказчика в соответствии с планом-графиком*;
- *AZK-4081. Ошибка обработки документа (DOC): совокупный годовой объем закупок, осуществляемых путем проведения запроса котировок, не должен составлять более чем < значение системного параметра> рублей в год. Если параметр выставлен в значение 0, то контроль не осуществляется*;
- *AZK-2829. Ошибка обработки документа (DOC): совокупный объем закупок размещенный в соответствии с п.4, ч.1, ст. 93 Федерального закона от 05.04.2013 N 44-ФЗ не должен превышать 2 млн. рублей*;
- *AZK-4084. Ошибка обработки документа (DOC): годовой объем закупок, осуществляемых на основании ст. 93, ч.1, п.п. 4 Федерального закона №44-ФЗ, не должен превышать (0)% ((1) руб.) объема средств, предусмотренных на все закупки заказчика в соответствии с планом*;
- *AZK-4083. Ошибка обработки документа (DOC): совокупный годовой объем закупок, осуществляемых на основании ст. 93, ч.1, п.п. 4 Федерального закона №44-ФЗ, не должен составлять более чем < значение системного параметра> рублей в год*;
- *AZK-4086. Ошибка обработки документа (DOC): совокупный годовой объем закупок, осуществляемых на основании ст. 93, ч.1, п.п. 5 Федерального закона №44-ФЗ, не должен превышать < значение параметра>% (< значение суммы> руб.) объема средств, предусмотренных на все закупки заказчика в соответствии с планом-графиком*;
- *AZK-4085. Ошибка обработки документа (DOC): совокупный годовой объем закупок, осуществляемых на основании ст. 93, ч.1, п.п. 5 Федерального закона №44-ФЗ, не должен составлять более чем < значение системного параметра> рублей в год*.

- Если параметр системы **Пропускать статус "Проект" в плане-графике**:
  - выключен, то документ переходит на статус *«Проект»*. Если в документе включен признак **План закупок по 223-ФЗ** и для организации заказчика включен признак **Организация входит в перечень заказчиков, обязанных проходить оценку планов закупки в соответствии с 223-ФЗ** в справочнике *Организации*, то поле **Дата утверждения проекта** автоматически заполняется текущей датой сервера.
  - включен, включен признак **План закупок по 223-ФЗ** и для организации заказчика включен признак **Организация входит в перечень заказчиков, обязанных проходить оценку планов закупки в соответствии с 223-ФЗ** в справочнике *Организации*, то документ переходит на статус *«Проект»* и поле **Дата утверждения проекта** автоматически заполняется текущей датой сервера.

Если признак **План закупок по 223-ФЗ** или **Организация входит в перечень заказчиков, обязанных проходить оценку планов закупки в соответствии с 223-ФЗ** выключен, то выполняются действия, идентичные действию **Обработать** на статусе *«Проект»*.

- Проверяется, что год ЭД «Закупка», включенных в обрабатываемые планы, равен году планов. Если год ЭД «Закупка» не равен году планов, то система выводит сообщение об ошибке: *AZK-2832. Ошибка обработки документа (DOC): год включенных ЭД "Закупка" (0) не совпадает с годом плана*, где:
  - *0* – идентификатор ЭД «Закупка».
- Проверяется, что заполнены следующие поля:
  - **ИНН;**
  - **КПП;**
  - **Код ОПФ;**
  - **ОКПО**;
  - **Полное наименование;**
  - **ОКТМО ППО;**
  - **Адрес;**
  - **Ответственный исполнитель (Фамилия, Имя, Должность);**
  - **План закупок утвержден (Фамилия, Имя, Должность).**

  Если хотя бы одно из полей не заполнено, то система выводит сообщение об ошибке: *AZK-1022.Заполните поле "(0)" (1),* где:
  - *0* – наименование поля;
  - *1* – фраза: *на вкладке <Наименование вкладки> (<реквизиты документа>)*.
- Проверяется, что если в документе есть хотя бы один ЭД «Закупка» на любом статусе, кроме статуса *«Удален»* или *«Исключена»*, то значение поля **Совокупный годовой объем закупок, рассчитанный в соответствии с пунктом 16, статьи 3 Федерального закона N 44-ФЗ от 05.04.2013** больше или равно значению планируемой части СГОЗ. Если условие не выполнено, то система выводит сообщение об ошибке: *AZK-XXXX. (DOC), "Совокупный годовой объем закупок, определенный в соответствии с пунктом 16, статьи 3 Федерального закона N 44-ФЗ от 05.04.2013" на вкладке "Свойства", не должен быть меньше чем сумма запланированных закупок: < значение суммы>*.
- Проверяется, что если в документе есть хотя бы один ЭД «Закупка» на любом статусе, кроме статуса *«Удален»* или *«Исключена»* и в ЭД «Закупка» указано хотя бы одно требование из системного параметра **Соответствие особенностей размещения заказа ЕИС с признаком размещения среди СМП/СОНО**, то значение поля **Совокупный годовой объем закупок, рассчитанный с учетом части 1.1, статьи 30 Федерального закона N 44-ФЗ от 05.04.2013** больше или равно значению планируемой части СГОЗ для СМП. Если условие не выполнено, то

система выводит сообщение об ошибке: *AZK-XXXX. (DOC), "Совокупный годовой объем закупок, рассчитанный с учетом части 1.1, статьи 30 Федерального закона N 44-ФЗ от 05.04.2013" на вкладке "Свойства", не должен быть меньше чем сумма запланированных закупок: < значение суммы>*.

- Если параметр **Требовать заполнения конечного кода продукции (план-график)** включен, проверяется, что код продукции указан из *Справочника товаров, работ, услуг*, для него существует актуальный конечный код продукции. Если условие не выполнено, то система выводит следующее сообщение об ошибке: *AZK-519*: (*DOC*). *Для групп продукции* (*0*) *должна быть указана конечная продукция из справочника*, где
  - (*0*) - перечень групп продукции.
- Если в бюджете выключен признак **Бюджет автономного/бюджетного учреждения, юридического лица размещающего закупки по 223-ФЗ**, то проверяется, что заполнено поле **Роль организации в ЕИС**, если в группе признаков **Роли** на закладке **Внешние системы** для организации, указанной в поле **Организация ответственная за ведение плана**, указана хотя бы одна из следующих ролей:
  - *Заказчик;*
  - *Уполномоченный орган;*
  - *Уполномоченное учреждение;*
  - *Организация, осуществляющая полномочия заказчика на осуществление закупок на основании договора (соглашения).*

  Если поле незаполнено, то система выводит сообщение об ошибке: *AZK-XXXX. (DOC). Поле "(0)" в заголовке документа обязательно для заполнения.*
- Если в бюджете выключен признак **Бюджет автономного/бюджетного учреждения, юридического лица размещающего закупки по 223-ФЗ**, то в ЭД «План-график», год которого:
  - равен или меньше 2015 года, проверяется, что все включенные в него ЭД «Закупка», кроме статусов *«Исключена»* и *«Удален»*, во всех строках спецификации содержат коды:
    - ОКПД с классификатором *ОК 034-2007 (КПЕС 2002)*;
    - ОКВЭД с классификатором *ОК 029-2001 (КДЕС Ред.1)*,

    если условие не выполнено, то система выводит сообщение об ошибке: *AZK-2872. (DOC). Для закупок размещаемых в 2015 году и ранее, необходимо указывать коды (0) (1). Необходимо скорректировать закупки (4)*;
  - больше 2015 года, то проверяется, что все включенные в него ЭД «Закупка», кроме статусов *«Исключена»* и *«Удален»*, во всех строках спецификации содержат коды:
    - ОКПД с классификатором *ОК 034-2014 (КПЕС 2008);*
    - ОКВЭД с классификатором *ОК 029-2014 (КДЕС Ред.2),*

если условие не выполнено, то система выводит сообщение об ошибке: *AZK-2873. (DOC). Начиная с 2016г, в закупках необходимо указывать коды (2) (3). Необходимо скорректировать закупки (4),*

где:

- *0* – ОКПД из классификатора *ОК 034-2007 (КПЕС 2002);*
- *1* – ОКВЭД из классификатора *ОК 029-2001 (КДЕС Ред.1);*
- *2* – ОКПД из классификатора *ОК 034-2014 (КПЕС 2008);*
- *3* – ОКВЭД из классификатора *ОК 029-2014 (КДЕС Ред.2);*
- *4* – номера закупок.

Если пользователь обладает специальным правом *Позволять игнорировать контроль соответствия года размещения закупки и типа классификатора ОКПД*, то контроль игнорируется.

- При обработке документа с признаком **План закупок по 223-ФЗ**, который в поле **Версия** содержит значение отличное от *0*, проверяется, что заполнено поле **Основание внесения изменений**. Если условие не выполнено, то система выводит сообщение об ошибке: *AZK-1022.Заполните поле "(0)" (1)*, где:
  - *0* – наименование поля;
  - *1* – фраза: *на вкладке <Наименование вкладки> (<реквизиты документа>)>*.
- При обработке документа с признаком **План закупок по 223-ФЗ** проверяется, что заполнено поле **Код территории**. Если условие не выполнено, то система выводит сообщение об ошибке: *AZK-1022.Заполните поле "(0)" (1)*, где:
  - *0* – наименование поля;
  - *1* – фраза: *на вкладке <Наименование вкладки> (<реквизиты документа>)>*.
- При обработке документа с признаком **План закупок по 223-ФЗ** проверяется, что поле **Порядковый номер закупки** заполнено и уникально в пределах плана-графика. Если условие не выполнено, то система выводит одну из следующих ошибок:
  - *AZK-1022.Заполните поле "(0)" (1)*, где:
    - *0* – наименование поля;
    - *1* – фраза: *на вкладке <Наименование вкладки> (<реквизиты документа>)>*.
  - *AZK-XXXX. (DOC). Значение поля "Порядковый номер закупки" должно быть уникально в пределах плана*.
- Если в бюджете включен признак **Бюджет автономного/бюджетного учреждения, юридического лица размещающего закупки по 223-ФЗ**, то при обработке документа, год которого больше 2015 года, проверяется, что во всех включенных ЭД «Закупка», кроме закупок на статусе *«Исключена»* и *«Удален»*, все строки спецификации содержат коды ОКПД с классификатором **ОК 034-2014 (КПЕС 2008)** и ОКВЭД с классификатором **ОК 029-2014 (КДЕС**

Ред.2). Если условие не выполнено, то система выводит сообщение об ошибке: *AZK-XXXX. (DOC). Начиная с 2016г, в закупках необходимо указывать коды (2) (3). Необходимо скорректировать закупки (4)*, где:

- *2* – ОКПД из классификатора **ОК 034-2014 (КПЕС 2008)**;
- *3* – ОКВЭД из классификатора **ОК 029-2014 (КДЕС Ред.2)**;
- *4* – номера закупок через запятую.

Если пользователь обладает специальным правом *Позволять игнорировать контроль соответствия года размещения закупки и типа классификатора ОКПД*, то контроль игнорируется.

- Если документ обрабатывается в бюджете:
  - без признака **Бюджет автономного/бюджетного учреждения, юридического лица размещающего закупки по 223-ФЗ**, то при выполнении контроля, проверяется, что в списке ЭД «Закупка» существуют все номера позиций (**Номер позиции плана-графика**) из последней опубликованной версии строк в ЕИС (т.е. статус строки *«Опубликована в ЕИС»*, версия по строке максимальная, сравнивается со значением в поле **Номер позиции плана-графика**). Если в списке опубликованных в ЕИС строк, есть хотя бы одна строка с номером позиции плана-графика, отсутствующим среди закупок плана-графика, выводится сообщение об ошибке: *AZK-4072. В (0) отсутствует информация об опубликованных на ЕИС позициях плана: <перечислить номера позиций>*. Где *0* – фраза:
    - *плане-графике*, если обрабатывается план-график без признака размещения по 223-ФЗ,
    - *плане закупок*, если обрабатывается план-график с признаком размещения по 223-ФЗ.
  - с признаком **Бюджет автономного/бюджетного учреждения, юридического лица размещающего закупки по 223-ФЗ**, то при выполнении контроля, проверяется, что в списке ЭД «Закупка» существуют все номера позиций (**Порядковый номер закупки**) из последней опубликованной версии строк в ЕИС (т.е. статус строки *«Опубликована в ЕИС»*, версия по строке максимальная, сравнивается со значением в поле **Номер позиции плана закупок**). Если в списке опубликованных в ЕИС строк, есть хотя бы одна строка с порядковым номером позиции плана закупок, отсутствующим среди закупок плана закупок (с признаком **Бюджет автономного/бюджетного учреждения, юридического лица размещающего закупки по 223-ФЗ**), выводится сообщение об ошибке: *AZK-4072. В (0) отсутствует информация об опубликованных на ЕИС позициях плана: <перечислить номера позиций>*. Где 0 – фраза:
    - плане-графике, если обрабатывается план-график без признака размещения по 223-ФЗ,
    - плане закупок, если обрабатывается план-график с признаком размещения по 223-ФЗ.
- При:
  - обработке ЭД «План-график» в бюджете 44-ФЗ для всех ЭД «Закупка» без признака **Закупка отменена** на статусе, отличном от «*Исключена*», «*Удален»*;

- выгрузке ЭД «План-график» в ЕИС для выгружаемых в составе пакета ЭД «Закупка» без признака **Закупка отменена**:

проверяется, что год плана закупки больше 2018 и поле **Особые условия** заполнено:

- у выбранной записи установлен признак **Способ недопустим к применению** и у пользователя, выполняющего действие:
  - есть спецправо **Редактирование общих сведений плана**, система выводит игнорируемое сообщение об ошибке: *AZK-XXXX. (DOC). Закупка (0): способ определения поставщика (подрядчика, исполнителя) (1) недопустим к применению.*

    где

    0 – реквизиты ЭД «Закупка», для которой сработал контроль;

    1 – наименование способа из справочника *Особые условия*, для которого выполнился контроль.
  - нет спецправа **Редактирование общих сведений плана**, система выводит сообщение об ошибке: *AZK-XXXX. (DOC). Закупка (0): способ определения поставщика (подрядчика, исполнителя) (1) недопустим к применению.*

    где

    0 – реквизиты ЭД «Закупка», для которой сработал контроль;

    1 – наименование способа из справочника *Особые условия*, для которого выполнился контроль.
- у выбранной записи не установлен признак **Способ недопустим к применению**, для записи, указанной в поле **Способ определения поставщика, подрядчика, исполнителя** документа ищется запись в справочнике *Особые условия*, у которой значение поля **CODE** совпадает со значением поля **OOS_CODE**. Если у найденной записи установлен признак **Способ недопустим к применению** и у пользователя, выполняющего действие:
  - есть спецправо **Редактирование общих сведений плана**, система выводит игнорируемое сообщение об ошибке: *AZK-XXXX. (DOC). Закупка (0): способ определения поставщика (подрядчика, исполнителя) (1) недопустим к применению.*

    где

    0 – реквизиты ЭД «Закупка», для которой сработал контроль;

    1 – наименование способа из справочника *Особые условия*, для которого выполнился контроль.
  - нет спецправа **Редактирование общих сведений плана**, система выводит сообщение об ошибке: *AZK-XXXX. (DOC). Закупка (0): способ определения поставщика (подрядчика, исполнителя) (1) недопустим к применению.*

где

0 – реквизиты ЭД «Закупка», для которой сработал контроль;

1 – наименование способа из справочника *Особые условия*, для которого выполнился контроль.

- Для документа с включенным признаком **План закупок по 223-ФЗ** осуществляются проверки в соответствии с группой системных параметров **Участие СМиСП в закупках (223–ФЗ)**, если они включены. Если условия системных параметров не выполнены, то система выводит одно из следующих сообщений об ошибке:
  - *AZK-XXXX. (DOC) Годовой объем закупок, которые планируется осуществить по результатам закупки, участниками которой являются только СМиСП, должен составлять не менее (4) процентов совокупного годового стоимостного объема договоров, заключенных заказчиками по результатам закупок, участниками которых являлись только СМиСП за предшествующий год, и не более (5) процентов запланированного совокупного годового стоимостного объема договоров*;
  - *AZK-XXXX. (DOC) Годовой объем закупок, которые планируется осуществить по результатам закупки, участниками которой являются только субъекты малого и среднего предпринимательства, должен составлять не менее (3) процентов совокупного годового стоимостного объема закупок*;
  - *AZK-XXXX. (DOC) Отсутствует утвержденный перечень товаров, работ, услуг, закупки которых осуществляются у субъектов малого и среднего предпринимательства*.
- Осуществляется поиск ЭД «План-график» за указанный год для данного заказчика вне зависимости от бюджета, за исключением планов-графиков в статусах *«Удален»*, а также родительских ЭД «План-график». В найденных ЭД «План-график» проверяется уникальность значения поля **ОКТМО ППО** (customeroktmo). Если значение не уникально, система выводит сообщение об ошибке: *Сообщение об ошибке: AZK-2821. Ошибка обработки документа (DOC): за <значение поля "Год" в ЭД "План-график"> год для данного заказчика уже существует актуальный план-график с ОКТМО ППО <значение поля "ОКТМО ППО">*.
- Проверяется, что в поле **ОКТМО** количество введенных символов равняется восьми или одиннадцати. Если условие не выполнено, то система выводит сообщение об ошибке.
- Если поле **Реестровый номер плана-графика** заполнено, то проверяется, что в документ включены ЭД «Закупка» на статусах, отличных от *«Удален»*, *«Закупка утверждена»*, *«Исключена»*. Если такие закупки найдены, то для каждого типа такой закупки заполнено поле **Основание внесения изменений в план-график (для всех закупок типа)** списка *Общие сведения по особым закупкам* на закладке **Свойства**. Если условие не выполняется, то система выводит сообщение об ошибке: *AZK-XXXX. Для типа особых закупок "(0)" необходимо указать (1)*.

  Где:
  - *0* – значение поля **Тип закупки**;

- *1* – текст: *основание внесения изменений в план-график*.

- Проверяется, что в списке *Общие сведения по особым закупкам* существует не более одной записи для каждого типа особой закупки. Если условие не выполняется, то система выводит сообщение об ошибке: *AZK-XXXX. Для типа особых закупок "(0)" указано более одного общего сведения.*

  Где:

  - *0* – значение поля **Тип закупки**.

- **Удалить** – при выполнении действия, если есть родительский документ и включенные ЭД «Закупка» на статусе:

  - *«Исключена»*, которые имеют ссылку на два или более ЭД «План-график», то в них выполняется действие **Вернуть**;

  - *«Несоответствие цен»* или *«Согласование»*, которые не имеют ссылок на два или более ЭД «План-график», то удаляется документ и все включенные закупки на статусе *«Отложен»*, в закупках на статусе *«Новый»* так же выполняется действие **Удалить**.

    Если ЭД «Закупка» имеют ссылки на два или более ЭД «План-график», то в них последовательно вызываются действия **Вернуть**, а затем **Удалить**.

Если родительского документа нет и есть включенные ЭД «Закупка» на статусе, отличном от статуса *«Отложен»*, то система выводит сообщение об ошибке: *AZK-2820. Нельзя удалить (DOC), т.к. в документе существуют обработанные ЭД Закупка*. Если включенные ЭД «Закупка» находятся на статусе *«Отложен»*, то удаляется документ и все включенные закупки.

3.3.2.2 ЭД «План-график» на статусе «Проект»

Над ЭД «План-график» на статусе *«Проект»* доступны следующие действия:

- **Выгрузить проект плана закупок в ЕИС** – при выполнении действия:

  - Проверяется, что в документе включен признак **План закупок по 223-ФЗ**. Если признак выключен, то система выводит следующее сообщение об ошибке: *AZK-2876. (DOC). Действие доступно только для планов закупок с признаком "План закупок по 223-ФЗ"*.

  - Проверяется, что для организации заказчика включен признак **Организация входит в перечень заказчиков, обязанных проходить оценку планов закупки в соответствии с 223-ФЗ** в справочнике *Организации*. Если признак выключен, то система выводит сообщение об ошибке: *AZK-XXXX. (DOC). Действие доступно только для планов закупок организаций, входящих в перечень заказчиков, обязанных проходить оценку планов закупки*.

  - Проверяется наличие включенных ЭД «Закупка» на статусе *«Отказан»*. Если найден хотя бы один такой ЭД «Закупка», то система выводит следующее сообщение об ошибке: *AZK-2830. (DOC) не может быть согласован, т.к. существуют отказанные закупки: (0)*. Где:

- *0* – номера и даты ЭД «Закупка» на статусе *«Отказан»*.

- Проверяется, что если выгружается готовый документ или проект документа и поле **Дата публикации плана закупок** или **Дата утверждения проекта** соответственно не заполнено, то система выводит следующее сообщение об ошибке: *AZK-0816. Ошибка обработки документа (DOC): Поле "<Наименование поля>" обязательно для заполнения для документов, выгружаемых в ЕИС*.
- Проверяется наличие хотя бы одного ЭД «Закупка» на статусе, отличном от статусов *«Удален»* и *«Исключена»*. Если такой документ:
  - не найден, то система выводит следующее предупреждение: *Отсутствуют строки для выгрузки. Отправить в ЕИС проект плана с признаком "Закупки осуществляются на сумму, не превышающую размер, установленный в части 15 статьи 4 Закона № 223-ФЗ?"*. Если пользователь подтверждает действие, то в ЕИС выгружается только заголовочная часть ЭД «План-график».
  - найден, то в ЕИС выгружается проект документа, содержащий ЭД «Закупка», кроме ЭД «Закупка» на статусах *«Удален»* и *«Исключена»*. Для выгруженных ЭД «Закупка» включается признак **Проект закупки был выгружен в ЕИС и не является добавленной позицией**.

- **Выгрузить добавленные позиции проекта плана закупок в ЕИС** – при выполнении действия осуществляются следующие проверки:
  - Проверяется, что в документе включен признак **План закупок по 223-ФЗ**. Если признак выключен, то система выводит сообщение об ошибке: *AZK-2876. (DOC). Действие доступно только для планов закупок с признаком "План закупок по 223-ФЗ"*.
  - Проверяется, что для организации заказчика включен признак **Организация входит в перечень заказчиков, обязанных проходить оценку планов закупки в соответствии с 223-ФЗ** в справочнике *Организации*. Если признак выключен, то система выводит сообщение об ошибке: *AZK-XXXX. (DOC). Действие доступно только для планов закупок организаций, входящих в перечень заказчиков, обязанных проходить оценку планов закупки*.
  - Проверяется наличие включенных ЭД «Закупка» на статусе *«Отказан»*. Если найден хотя бы один такой ЭД «Закупка», то система выводит следующее сообщение об ошибке: *AZK-2830. (DOC) не может быть согласован, т.к. существуют отказанные закупки: (0)*. Где:
    - *0* – номера и даты ЭД «Закупка» на статусе *«Отказан»*.
  - Проверяется наличие хотя бы одного ЭД «Закупка» на статусе, отличном от статусов *«Удален»* и *«Исключена»*, а также выключенным признаком **Проект закупки был выгружен в ЕИС и не является добавленной позицией**. Если такой документ:
    - не найден, то система выводит следующее сообщение об ошибке: *AZK-2863. (DOC). Отсутствуют выгружаемые закупки*;
    - найден, то в ЕИС выгружается проект документа, содержащий ЭД «Закупка», кроме ЭД «Закупка» на статусах *«Удален»* и *«Исключена»*, а также выключенным признаком **Проект**

закупки был выгружен в ЕИС и не является добавленной позицией. Для выгруженных ЭД «Закупка» включается признак **Проект закупки был выгружен в ЕИС и не является добавленной позицией**.

Примечание. *После выгрузки документа в ЕИС возврат документа на предыдущие статусы недоступен. Для внесения изменений в документ неоходимо выполнить действие* ***Отклонить****.*

- **Обработать** – при выполнении действия осуществляются следующие контроли:
  - Если в списке есть хотя бы один ЭД «Закупка» на статусе *«Отказан»*, то система выводит сообщение об ошибке: *AZK-XXXX. (DOC) не может быть согласован, т.к. существуют отказанные закупки: (0*), где:
    - *0* – номера и даты ЭД «Закупка» на статусе *«Отказан»*.
  - Если в документе включен признак **План закупок по 223-ФЗ** и для организации заказчика включен признак **Организация входит в перечень заказчиков, обязанных проходить оценку планов закупки в соответствии с 223-ФЗ** в справочнике *Организации*, то проверяется, что проект документа опубликован в ЕИС. В противном случае система выводит следующее сообщение об ошибке: *AZK-XXXX. (DOC). Организация входит в перечень заказчиков, обязанных проходить оценку планов закупки в соответствии с 223-ФЗ. Утверждение плана закупок возможно только после публикации проекта плана закупок в ЕИС.*
  - Проверяется наличие включенных ЭД «Закупка» на статусе *«Отказан»*. Если найден хотя бы один такой ЭД «Закупка», то система выводит следующее сообщение об ошибке: *AZK-2830. (DOC) не может быть согласован, т.к. существуют отказанные закупки: (0)*. Где:
    - *0* – номера и даты ЭД «Закупка» на статусе *«Отказан»*.

  Если все контроли пройдены, то документ переходит на статус *«Согласование»*.

- **Вернуть** – при выполнении действия осуществляются следующие контроли:
  - Если в документе включен признак **План закупок по 223-ФЗ** и для организации заказчика включен признак **Организация входит в перечень заказчиков, обязанных проходить оценку планов закупки в соответствии с 223-ФЗ** в справочнике *Организации*, то проверяется, что проект документа не размещен в ЕИС. Если условие не выполнено, то система выводит следующее сообщение об ошибке: *AZK-XXXX. (DOC). Проект плана закупок был выгружен в ЕИС. Для внесения изменений в проект плана необходимо выполнить действие "Отклонить".*
  - Проверяется наличие включенных ЭД «Закупка» на статусе *«Отказан»*. Если найден хотя бы один такой ЭД «Закупка», то система выводит следующее сообщение об ошибке: *AZK-2830. (DOC) не может быть согласован, т.к. существуют отказанные закупки: (0)*. Где:
    - *0* – номера и даты ЭД «Закупка» на статусе *«Отказан»*.

  Если все контроли пройдены и:

- существует родительский документ, то документ переходит на статус *«Новый»*;
- родительский документ отсутствует, то документ переходит на статус *«Отложен»*.

- **Отклонить** – при выполнении действия документ переходит на статус *«Проект отклонен»*.

3.3.2.3 ЭД «План-график» на статусе «Проект отклонен»

Над ЭД «План-график» на статусе *«Проект отклонен»* доступны следующие действия:

- **Вернуть в работу** – при выполнении действия:
  - Если все порожденные документы находятся на статусе *«Удален»* или *«Новый»*, то в порожденном документе на статусе *«Новый»* выполняется действие **Удалить**.

    Если порожденные документы находятся на любом другом статусе, то система выводит сообщение об ошибке: AZK-XXXX. Ошибка обработки документа (DOC): существует порожденный документ.
  - Документ переходит на статус *«Проект»*.
- **Сформировать новый** – при выполнении действия, если все порожденные документы находятся на статусе *«Удален»*, то формируется новый порожденный документ. Если порожденные документы находятся на любом другом статусе, то система выводит сообщение об ошибке: *AZK-XXXX. Ошибка обработки документа (DOC): существует порожденный документ*.

3.3.2.4 ЭД «План-график» на статусе «Согласование»

Над ЭД «План-график» на статусе *«Согласование»* доступны следующие действия:

- **Утвердить** – при выполнении действия осуществляются следующие проверки:
  - Проверяется наличие включенных ЭД «Закупка» на статусе *«Отказан»*. Если найден хотя бы один такой ЭД «Закупка», то система выводит следующее сообщение об ошибке: *AZK-2830. (DOC) не может быть согласован, т.к. существуют отказанные закупки: (0)*. Где:
    - *0* – номера и даты ЭД «Закупка» на статусе *«Отказан»*.
  - Осуществляются контроли в соответствии с параметрами системы **Контроль закупки плана-графика на отсутствие сведений, не предусмотренных планом закупок**, **Контроль закупки на не превышение запланированного объема финансирования по плану закупок** и **Включать в ЭД План-график закупки из ЭД План закупок до утверждения проекта бюджета**, если они включены.
  - Если год плана ниже 2017, то при выполнении действия **Сформировать строки для ЕИС** в списке закладки **План-график в ЕИС**:

- Проверяется наличие строк на статусах:
  - *«Подготовка»;*
  - *«Отправлен в ЕИС»;*
  - *«Ошибка загрузки в ЕИС»;*
  - *«Загружен в ЕИС»,*

  если такие строки найдены, то они удаляются.
- Формируются новые строки, доступные для выгрузки в ЕИС, на статусе *«Подготовка»*. Доступными строками для выгрузки являются ЭД «Закупка» на статусе *«Согласование»* и *«Несоответствие»*.

- Если в документе включен признак **План закупок по 223-ФЗ** и включен параметр системы **Автоматически выгружать план закупок 223-ФЗ в ЕИС при утверждении плана**, то осуществляются действия в соответствии с этим параметром системы.

Если все контроли пройдены, то:

- документ переходит на статус *«План утвержден»*;
- заполняется поле **Дата утверждения**;
- ЭД «Закупка» со статусов *«Несоответствие»* или *«Согласование»* переходят на статус *«Закупка утверждена»*;
- если существует родительский документ, то он переходит на статус *«Архив»*.

- **Сформировать строки для ЕИС** – при выполнении действия на закладке **План-график в ЕИС** проверяется наличие строк на следующих статусах: *«Подготовка»*, *«Отправлен в ЕИС», «Ошибка загрузки в ЕИС», «Загружен в ЕИС»*. Если такие строки найдены, то система выводит сообщение о предупреждении: *Формирование новых строк приведет к удалению существующих строк в списке на статусах: Подготовка, Отправлен, Ошибка загрузки, Загружен в ЕИС. Продолжить?*. Если пользователь подтверждает действие, то:
  - указанные строки удаляются;
  - формируются новые строки, доступные для выгрузки в ЕИС на статусе *«Подготовка»*.

  Доступными для выгрузки строками являются:
  - для ЭД «План-график» без признака **План закупок по 223-ФЗ** ЭД «Закупка», созданный без признаков:
    - **Закупка на основании п.4, ч.1, ст. 93 Федерального закона №44-ФЗ;**
    - **Закупка на основании п.5, ч.1, ст. 93 Федерального закона №44-ФЗ;**
    - **Закупка на основании п.7, ч.2, ст. 83 Федерального закона №44-ФЗ;**
    - **Закупка на основании п.26, ч.1, ст. 93 Федерального закона №44-ФЗ;**
    - **Закупка на основании п.33, ч.1, ст. 93 Федерального закона №44-ФЗ (преподавательские услуги, оказываемые физическими лицами);**

- **Закупка на основании п.33, ч.1, ст. 93 Федерального закона №44-ФЗ (услуги экскурсовода (гида), оказываемые физическими лицами),**

на статусе:

- *«Согласование»;*
- *«Несоответствие»;*
- *«Закупка утверждена»,* если не заполнено поле **Дата публикации позиции в ЕИС**.

- для ЭД «План-график» с признаком **План закупок по 223-ФЗ** ЭД «Закупка» на всех статусах, кроме *«Удален»* и «Исключена».

- **Отказать** – при выполнении действия на экране появляется форма *Редактора примечаний*:

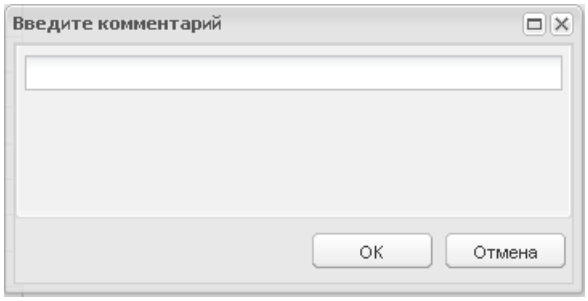

Рисунок 41 – Форма «Редактор примечаний»

В поле **Комментарий** вводится причина отказа. Документ переходит на статус *«Отказан»*.

Если документ создан с признаком **План закупок по 223-ФЗ** и для организации заказчика включен признак **Организация входит в перечень заказчиков, обязанных проходить оценку планов закупки в соответствии с 223-ФЗ** в справочнике *Организации*, то проверяется, что документ не размещен в ЕИС. Если документ был выгружен, то система выводит следующее сообщение об ошибке: *AZK-XXXX. (DOC). Проект плана закупок был выгружен в ЕИС. Для внесения изменений в проект плана необходимо выполнить действие "Вернуть"*.

- **Вернуть** – при выполнении действия осуществляются следующие контроли:
  - Проверяется наличие включенных ЭД «Закупка» на статусе *«Отказан»*. Если найден хотя бы один такой ЭД «Закупка», то система выводит следующее сообщение об ошибке: *AZK-2830. (DOC) не может быть согласован, т.к. существуют отказанные закупки: (0)*. Где:
    - *0* – номера и даты ЭД «Закупка» на статусе *«Отказан»*.
  - Если параметр **Пропускать статус "Проект"**:
    - выключен, то документ переходит на статус *«Проект»*;
    - включен и:
      - включен признак **План закупок по 223-ФЗ** и для организации заказчика включен признак **Организация входит в перечень заказчиков, обязанных проходить оценку планов закупки в соответствии с 223-ФЗ** в справочнике *Организации*, то документ переходит на статус *«Проект»*;

- выключен признак **План закупок по 223-ФЗ** или **Организация входит в перечень заказчиков, обязанных проходить оценку планов закупки в соответствии с 223-ФЗ** в справочнике *Организации* и:
  - существует родительский документ, то документ переходит на статус *«Новый»*;
  - родительский документ отсутствует, то документ переходит на статус *«Отложен»*.

3.3.2.5 ЭД «План-график» на статусе «Отказан»

Над ЭД «План-график» на статусе *«Отказан»* доступны следующие действия:

- **Отменить отказ** – при выполнении действия:
  - Если есть порожденный ЭД «План-график», то система выводит сообщение об ошибке: *AZK-XXXX. Ошибка обработки документа (DOC): существует порожденный документ.*
  - Документ переходит на статус *«Согласование»*.
  - Очищается примечание.
- **Создать новый** – при выполнении действия, если есть порожденный ЭД «План-график», то система выводит сообщение об ошибке: *AZK-XXXX. Ошибка обработки документа (DOC): существует порожденный документ*. Если порожденного ЭД «План-график» нет, то формируется копия документа.

Примечание. *Если включен системный параметр* ***Копировать вложенные файлы при перерегистрации и формировании новых документов из отказанных****, то прикрепленные документы родительского ЭД копируются и помещаются в хранилище порожденного ЭД того же класса.*

3.3.2.6 ЭД «План-график» на статусе «План утвержден»

Над ЭД «План-график» на статусе *«План утвержден»* доступны следующие действия:

- **Внести изменение** – при выполнении действия:
  - Если год плана равен 2017 или выше:
    - проверяется, что параметры **Выгружать уведомление о начале контроля в СКИБ/выгружать сведения об объекте контроля в СКИБ перед выгрузкой в ЕИС** и **Выгружать информацию о плане-графике** включены:

- если параметры включены, у заказчика плана в поле **Контроль в сфере закупок** указано значение *Осуществляется в СКИБ, до выгрузки объектов контроля в ЕИС*, и в поле **Контроль финансового органа** указано значение *Отправлен на контроль*, то
  - система выводит сообщение об ошибке: *AZK-XXXX. документ (DOC) выгружен на контроль в СКИБ, дождитесь результатов проверки*.
- проверяется выгрузка документа в ЕИС:
  - если документ отправлен в ЕИС, то система выводит сообщение об ошибке: *AZK-2858. (DOC). Нельзя вносить изменения в план-график до получения подтверждения результата выгрузки плана в ЕИС:*
  - проверяется загрузка документа в ЕИС:
    - если документ был загружен в ЕИС и пользователь:
      - обладает специальным правом *Администратор* или *Позволять игнорировать контроль наличия загруженных строк с ЕИС в плане-графике*, то система выводит следующее сообщение об ошибке: *AZK-2859. (DOC). Нельзя вносить изменения в план-график до получения подтверждения публикации плана в ЕИС*. Если пользователь игнорирует сообщение об ошибке, то:
        - документ переходит на статус *«Изменение плана-графика»*;
        - формируется порожденный документ на статусе *«Новый»* со всеми ЭД «Закупка», кроме ЭД «Закупка» на статусе *«Исключена»*.
      - не обладает специальным правом *Администратор* или *Позволять игнорировать контроль наличия загруженных строк с ЕИС в плане-графике*, то система выводит следующее сообщение об ошибке: *AZK-2859. (DOC). Нельзя вносить изменения в план-график до получения подтверждения публикации плана в ЕИС*.
  - проверятся наличие публикации документа в ЕИС:
    - если документ не опубликован в ЕИС, то проверяется, что:
      - если документ не выгружен или не выгружался, то система выводит следующее сообщение об ошибке: *AZK-2860. (DOC). Для данной версии плана-графика отсутствуют сведения о публикации в ЕИС, продолжить?*. Если пользователь:
        - подтверждает действие, то:
          - документ переходит на статус *«Изменение плана-графика»*;
          - формируется порожденный документ на статусе *«Новый»*:
            - если в родительском плане-графике в поле **Контроль финансового органа** указано значение *Отказано в принятии на контроль* или *Контроль не пройден* и документ загружен в ЕИС, то в порожденном плане-графике включается признак **Изменения к документу не**

прошедшему контроль ФО и сохраняется номер версии родительского плана;

- если в плане-графике включен признак **Изменения к документу не прошедшему контроль ФО** и документ не выгружался в ЕИС, то в порожденном плане-графике включается признак **Изменения к документу не прошедшему контроль ФО** и сохраняется номер версии родительского плана;
- наследуются все ЭД «Закупка», кроме закупок на статусе *«Исключена»*.

- если произошла ошибка выгрузки документа в ЕИС и документ не был выгружен ранее, то система выводит следующее сообщение об ошибке: *AZK-2860. (DOC). Для данной версии плана-графика отсутствуют сведения о публикации в ЕИС, продолжить?*. Если пользователь подтверждает действие, то:
  - документ переходит на статус *«Изменение плана-графика»*;
  - формируется порожденный документ на статусе *«Новый»* и наследуются все ЭД «Закупка», кроме закупок на статусе *«Исключена»*.
- если документ был выгружен, то система выводит следующее сообщение об ошибке: *AZK-2861. (DOC). Данная версия плана-графика была выгружена в ЕИС, но не была получено подтверждение загрузки и публикации, продолжить?*. Если пользователь подтверждает действие, то:
  - документ переходит на статус *«Изменение плана-графика»*;
  - формируется порожденный документ на статусе *«Новый»* и наследуются все ЭД «Закупка», кроме закупок на статусе *«Исключена»*.
- если документ не выгружался в ЕИС, то:
  - документ переходит на статус «*Изменение плана-графика*»;
  - формируется порожденный документ на статусе «*Новый*» и наследуются все ЭД «Закупка», кроме закупок на статусе «*Исключена*».

- Проверяется, что для организации, указанной в поле **Организация ответственная за ведение плана**, в справочнике заполнено поле **Код по СПЗ**, если поле не заполнено, то система выводит сообщение об ошибке: AZK-*823. Ошибка выгрузки в ЕИС документа: Организация <Полное наименование организации ответственной за ведение плана> не зарегистрирована в СПЗ*;
- Проверяется, что для организации, указанной в полях **Заказчик** и **Организация ответственная за ведение плана**, в справочнике заполнено поле **Код по СПЗ**. Если количество символов в поле не равно одиннадцати, то выводится сообщение об ошибке: *AZK-XXXX. Ошибка выгрузки в ЕИС документа (doc): для организации "<Краткое наименование организации>", в справочнике организаций указан некорректный код по СПЗ. Код по СПЗ должен составлять 11 символов*.

- Проверяется, что в документе существует хотя бы один ЭД «Закупка» на любом статусе кроме *«Удалена»*, *«Исключена»*. Если условие не выполнено, то система выводит сообщение об ошибке: *AZK-2797. Ошибка выгрузки в ЕИС документа (DOC): в (DOC) отсутствуют ЭД «Закупка» доступные для выгрузки в ЕИС*.
- Проверяется, что на закладке **Общая информация**:
  - если поле **Реестровый номер плана закупки** заполнено, то значение состоит из восемнадцати символов. Если условие не выполняется, то выводится сообщение об ошибке: *AZK-XXXX. Ошибка выгрузки в ЕИС документа (DOC): Реестровый номер плана закупки должен составлять 18 символов*.
  - если поля **ОКТМО** в группах полей **Заказчик** и **Организация, ответственная за ведение плана** заполнено, то значение состоит из восьми или одиннадцати символов. Если условие не выполняется, то выводится сообение об ошибке: *AZK-XXXX. Ошибка выгрузки в ЕИС документа (DOC): значение кода ОКТМО на вкладке "Общая информация" должно составлять 8 или 11 символов.*
  - если поля **Телефон** в группах полей **Заказчик** и **Организация, ответственная за ведение плана** заполнено, то значение состоит из восьми или одиннадцати символов. Если условие не выполняется, то выводится сообение об ошибке: *AZK-XXXX. Ошибка выгрузки в ЕИС документа (DOC): значение в поле "Телефон" на вкладке "Общая информация" не должно превышать 30 символов*.
  - Проверяется, что если в записи не установлен признак **Нормативно-правовые акты отсутствуют**, то на закладке **Свойства**, в таблице *Сведения об обосновании особых закупок* существует хотя бы 1 запись. Если условие не выполняется выводится сообщение об ошибке: *AZK-2795. (DOC): необходимо указать сведения о нормативно-правовых актах, устанавливающих требования к товарам, работам, услугам или к определению нормативных затрат (0).*
- Если год плана ниже 2017, проверяется, что на закладке **План-график в ЕИС** существуют строки на статусе *«Отправлен в ЕИС»*:
  - если такие строки найдены, то система выводит сообщение об ошибке: *AZK-XXXX. (DOC). Нельзя вносить изменения в план-график до получения подтверждения результата выгрузки плана в ЕИС*;
  - если такие строки не найдены, то проверяется, что существуют строки на статусе *«Загружен в ЕИС»*:
    - если такие строки найдены, то проверяется, что пользователь, выполняющий действие, обладает специальным правом *Администратор* или *Позволять игнорировать контроль наличия загруженных строк из ЕИС в плане-графике (AZK-XXXX)*:
      - если пользователь обладает специальным правом, то система выводит игнорируемое сообщение об ошибке: *AZK-XXXX. (DOC). Нельзя вносить изменения в план-график до получения подтверждения публикации плана в ЕИС,* если пользователь:

- игнорирует сообщение об ошибке, то:
  - документ переходит на статус *«Изменение плана-графика»*;
  - формируется порожденный документ на статусе *«Новый»* и копируются ссылки на все ЭД «Закупка», кроме закупок на статусе *«Исключена»*.
- не игнорирует сообщение об ошибке, то обработка документа останавливается.

- если пользователь не обладает специальным правом, то система выводит сообщение об ошибке: *AZK-XXXX. (DOC). Нельзя вносить изменения в план-график до получения подтверждения публикации плана в ЕИС*.

- если такие строки не найдены, то проверяется, что существуют строки на статусе *«Опубликован в ЕИС»*:
  - если такие строки не найдены, то проверяется, что существуют строки на статусе *«Ошибка загрузки в ЕИС»* и *«Подготовка»*, и в них заполнен ключ ЕИС:
    - если такие строки не найдены, то система выводит игнорируемое сообщение об ошибке: *AZK-XXXX. (DOC). Для данной версии плана-графика отсутствуют сведения о публикации в ЕИС, продолжить?* Если пользователь подтверждает действие, то:
      - документ переходит на статус *«Изменение плана-графика»*;
      - формируется порожденный документ на статусе *«Новый»* и копируются ссылки на все ЭД «Закупка», кроме закупок на статусе *«Исключена»*.
    - если такие строки найдены, то система выводит игнорируемое сообщение об ошибке: *AZK-XXXX. (DOC). Данная версия плана-графика была выгружена в ЕИС, но не была получено подтверждение загрузки и публикации, продолжить?*, если пользователь подтверждает действие, то:
      - документ переходит на статус *«Изменение плана-графика»*;
      - формируется порожденный документ на статусе *«Новый»* и копируются ссылки на все ЭД «Закупка», кроме закупок на статусе *«Исключена»*.
  - если такие строки найдены, то:
    - документ переходит на статус *«Изменение плана-графика»*;
    - формируется порожденный документ на статусе *«Новый»* и копируются ссылки на все ЭД «Закупка», кроме закупок на статусе *«Исключена»*.

- **Выгрузить план в ЕИС** – при выполнении действия:
  - В рамках контроля на соответствие форматам проверяются выгружаемые в составе плана ЭД «Закупка», созданные без признака. Если в ЭД «Закупка»:
    - выключен признак **Закупка по 223-ФЗ**;
    - выключен признак **Закупка отменена**;

- выключен признак **Уточнить информацию о планируемых платежах (в соответствии с ч.3 требований к форме плана-графика Постановления Правительства №554)**;
- не заполнено поле **Дата публикации в ЕИС**,

проверяется, что для года плана в параметре системы **Контролировать указание кода КТРУ в спецификации закупки** указано значение *Контролировать*. В этом случае строки спецификации группируются по полям **Код КТРУ** и **Код ОКПД**. Для каждой сгруппированной строки с незаполненным полем **Код КТРУ** проверяется, что существует хотя бы одна актуальная запись в *Справочнике КТРУ*, которая удовлетворяет условиям:

- значение поля **ОКПД** записи совпадает с ОКПД строки спецификации;
- значение поля **Дата начала обязательного применения** меньше либо равно текущей дате сервера;
- поле **Дата окончания применения** не заполнено или его значение больше текущей даты сервера.

Если такая запись найдена, система выводит сообщение об ошибке: *AZK-0534. (DOC). Для кода ОКПД (0) существует обязательная к применению позиция в справочнике КТРУ. Необходимо указать код КТРУ в строке спецификации*, где:

(0) – значение кода ОКПД.

- Если в ЭД «Закупка»:
  - включен признак **Объектом закупки являются лекарственные препараты**;
  - выключен признак **Закупка отменена**;
  - выключен признак **Уточнить информацию о планируемых платежах (в соответствии с ч.3 требований к форме плана-графика Постановления Правительства №554)**;
  - не заполнено поле **Дата публикации позиции в ЕИС**,

  проверяется, что поле **Описание товаров, работ, услуг (функциональные, технические, качественные и эксплуатационные характеристики)** заполнено. Если проверка не пройдена, система выводит сообщение об ошибке: *AZK-3707. Ошибка обработки документа (DOC). Поле (0) обязательно для заполнения, если осуществляется закупка лекарственных препаратов.*

- Если в ЭД «Закупка»:
  - включен признак **Объектом закупки являются лекарственные препараты**;
  - в поле **Тип ввода данных** указано значение *В текстовой форме*;
  - поле **Причина корректировки сведений о МНН**, **Причина корректировки сведений о торговом наименовании** или **Причина корректировки сведений о лекарственной форме, дозировке, упаковке или единице измерения** заполнено,

проверяется, что для выбранной записи справочника *Причины корректировки справочных данных о лекарственных препаратах* включен признак **Актуальность**. Если условие не

выполнено, система выводит следующее сообщение об ошибке: *AZK-1093. (DOC): Во вкладке "Лекарственные препараты" для строки спецификации с позицией: (1) в блоке "Сведения о вариантах поставки лекарственных препаратов" для строки МНН с позицией (2) значение в поле (3) находится в неактуальном состоянии в справочнике "Причины корректировки справочных данных о лекарственных препаратах"*, где:

- *(1)* – значение строки спецификации, в которой не выполняются условия проверки;
- *(2)* – номер позиции строки МНН, для которой не выполняются условия проверки;
- *(3)* – наименование поля, для которого не выполняются условия.

- Если признак **План закупок по 223-ФЗ** выключен, то проверяется год плана:
  - Если год плана меньше 2017, то система выводит следующее сообщение: *Отсутствуют строки для выгрузки, в ЕИС будет выгружен только заголовок плана-графика. Продолжить?* При подтверждении действия в ЕИС выгружается только заголовочная часть документа. При наличии ошибок загрузки информация о них отобразится в поле **Комментарии**.
  - Если год плана – 2017 или выше, то проверяется наличие ЭД «Закупка» на статусе «Закупка утверждена»:
    - Если не найдено ни одного такого ЭД «Закупка», то система выводит следующее сообщение об ошибке: *AZK-2774. (DOC). Отсутствуют доступные для выгрузки закупки.*
    - Если найден хотя бы один такой ЭД «Закупка» и:
      - Документ был выгружен в ЕИС, то система выводит следующее сообщение об ошибке: *AZK-2794. (DOC) План уже выгружен в ЕИС*.
      - Документ не выгружался в ЕИС, то проверяется состояние параметров системы **Выгружать уведомление о начале контроля в СКИБ/выгружать сведения об объекте контроля в СКИБ перед выгрузкой в ЕИС** и **Выгружать информацию о плане-графике**:
        - если параметры системы включены, то проверяется, что в поле **Контроль в сфере закупок** указано значение:
          - *Осуществляется в СКИБ, до выгрузки объектов контроля в ЕИС*, а в поле **Контроль финансового органа указано** значение:
            - *Отправлен на контроль*, то система выводит следующее сообщение об ошибке: *AZK-947. документ (doc) выгружен на контроль в СКИБ, дождитесь результатов проверки*;
            - *Контроль не пройден*, то система выводит следующее сообщение об ошибке: *AZK-948. документ (DOC) не может быть выгружен в ЕИС, т.к. не пройден контроль финансового органа*;

- *Контроль пройден*, то документ выгружается в ЕИС и переходит на статус *«Отправлен в ЕИС»*;
- значение не указано и для бюджета документа:
  - не указана настройка адреса в таблице маршрутизации для сайта СКИБ, то система выводит одно из следующих сообщений об ошибке:
    - *AZK-616. Не найдено правило межбюджетной маршрутизации для (идентификатор бюджета) бюджета (0) и года (1)*;
    - *AZK-617. Не задан адрес внешней системы в правиле межбюджетной маршрутизации для (идентификатор бюджета) бюджета (0) и года (1)*.
  - указана настройка адреса в таблице маршрутизации для сайта СКИБ, то формируется сообщение со сведениями для осуществления контрольных функций ФО и выгружается на взаимодействующий сервер, и если:
    - сообщение не сформировалось, то система выводит сообщение с причиной ошибки;
    - взаимодействующий сервер:
      - отклонил загрузку (ошибка загрузки), то система выводит сообщение с причиной ошибки;
      - подтвердил загрузку, то значение поля **Контроль финансового органа** изменяется на *Отправлен на контроль*.
- отличное от значения *Осуществляется в СКИБ, до выгрузки объектов контроля в ЕИС*, то документ выгружается в ЕИС по соответствующему формату.
- если параметры системы выключены, то документ выгружается в ЕИС по соответствующему формату.

Если признак **План закупок по 223-ФЗ** включен и:

- не существует ни одного ЭД «Закупка» на статусе *«Закупка утверждена»*, то система выводит следующее сообщение: *Отсутствуют строки для выгрузки. Отправить в ЕИС план с признаком. "Закупки осуществляются на сумму, не превышающую размер, установленный в части 15 статьи 4 Закона № 223-ФЗ"?*. Если пользователь подтверждает действие, то в ЕИС выгружается только заголовочная часть документа.
- существует хотя бы один ЭД «Закупка» на статусе *«Закупка утверждена»*, то формируется соответствующее сообщение для ЕИС. Если ЕИС подтверждает загрузку, то документ загружается в ЕИС и в ЭД «Закупка» включается признак **Закупка была выгружена в ЕИС и не является добавленной позицией**. Если произошла ошибка загрузки документа, то система выводит соответствующее сообщение об ошибке.

- Если признак **План закупок по 223-ФЗ** включен, то проверяется наличие ЭД «Закупка» на статусе *«Закупка утверждена»*. Если такие документы:
  - не найдены, то система выводит следующее сообщение: *Отсутствуют строки для выгрузки. Отправить в ЕИС план с признаком. "Закупки осуществляются на сумму, не превышающую размер, установленный в части 15 статьи 4 Закона № 223-ФЗ"?*. Если пользователь подтверждает действие, то в ЕИС выгружается только заголовочная часть ЭД «План-график».
  - найдены, то ЭД «План-график» выгружается в ЕИС и в ЭД «Закупка» включается признак **Закупка была выгружена в ЕИС и не является добавленной позицией**.

Примечание. *При получении подтверждения о публикации документа в ЕИС автоматически заполняется поле гиперссылки в виде:* ***http://zakupki.gov.ru/pgz/public/action/planview/main?source=epz&activeTab=CT&planGraphRevisionId=XXXXXX****, где «XXXXXX» – идентификатор загруженного документа. Наименование для гиперссылки «Гиперссылка на опубликованный план-график. Версия <значение версии из сообщения>».*

- **Выгрузить изменения в ЕИС** – при выполнении действия:
  - В рамках контроля на соответствие форматам проверяются выгружаемые в составе плана ЭД «Закупка», созданные без признака. Если в ЭД «Закупка»:
    - выключен признак **Закупка по 223-ФЗ**;
    - выключен признак **Закупка отменена**;
    - выключен признак **Уточнить информацию о планируемых платежах (в соответствии с ч.3 требований к форме плана-графика Постановления Правительства №554)**;
    - не заполнено поле **Дата публикации в ЕИС**,

    проверяется, что для года плана в параметре системы **Контролировать указание кода КТРУ в спецификации закупки** указано значение *Контролировать*. В этом случае строки спецификации группируются по полям **Код КТРУ** и **Код ОКПД**. Для каждой сгруппированной строки с незаполненным полем **Код КТРУ** проверяется, что существует хотя бы одна актуальная запись в *Справочнике КТРУ*, которая удовлетворяет условиям:
      - значение поля **ОКПД** записи совпадает с ОКПД строки спецификации;
      - значение поля **Дата начала обязательного применения** меньше либо равно текущей дате сервера;
      - поле **Дата окончания применения** не заполнено или его значение больше текущей даты сервера.

    Если такая запись найдена, система выводит сообщение об ошибке: *AZK-0534. (DOC). Для кода ОКПД (0) существует обязательная к применению позиция в справочнике КТРУ. Необходимо указать код КТРУ в строке спецификации*, где:

(0) – значение кода ОКПД.

- Если в ЭД «Закупка»:
  - включен признак **Объектом закупки являются лекарственные препараты**;
  - выключен признак **Закупка отменена**;
  - выключен признак **Уточнить информацию о планируемых платежах (в соответствии с ч.3 требований к форме плана-графика Постановления Правительства №554)**;
  - не заполнено поле **Дата публикации позиции в ЕИС**,

    проверяется, что поле **Описание товаров, работ, услуг (функциональные, технические, качественные и эксплуатационные характеристики)** заполнено. Если проверка не пройдена, система выводит сообщение об ошибке: *AZK-3707. Ошибка обработки документа (DOC). Поле (0) обязательно для заполнения, если осуществляется закупка лекарственных препаратов.*
- Если признак **План закупок по 223-ФЗ** выключен:
  - проверяется что поле **Реестровый номер плана-графика** заполнено:
    - и год плана меньше 2017, то при сохранении осуществляется проверка, что значение состоит из двадцати символов;
    - и год плана больше или равен 2017, то при сохранении осуществляется проверка, что значение состоит из двадцати двух символов.
    - если поле не заполнено, то выводится сообщение об ошибке: *AZK-0816*.
  - если признака нет и год плана 2017 и выше:
    - если существует хотя бы один ЭД «Закупка» на статусе «**Закупка утверждена**», у которого не заполнено поле **Дата публикации позиции в ЕИС**, выполняется проверка соответствия требованиям формата и выгружается план в ЕИС в соответствии с форматом **tenderPlanChange2017**.
    - если ни одного ЭД «Закупка» на статусе «**Закупка утверждена**» не было найдено, система выводит сообщение об ошибке: *AZK-XXXX. (DOC). Отсутствуют доступные для выгрузки закупки.*
    - проверяется наличие включенных параметров **Выгружать уведомление о начале контроля в СКИБ/выгружать сведения об объекте контроля в СКИБ перед выгрузкой в ЕИС** и **Выгружать информацию о плане-графике:**
      - если параметры включены, проверяется что в поле **Контроль в сфере закупок** указано значение *Осуществляется в СКИБ, до выгрузки объектов контроля в ЕИС* и в поле **Контроль финансового органа** указано:
        - *Отправлен на контроль*, то выводится сообщение: *AZK-XXXX. документ (doc) выгружен на контроль в СКИБ, дождитесь результатов проверки*;

- Контроль *не пройден*, то выводится сообщение: *AZK-XXXX. документ (DOC) не может быть выгружен в ЕИС, т.к. не пройден контроль финансового органа*;
- *Контроль пройден*, то план выгружается в ЕИС и документ переходит на статус *«Отправлен в ЕИС»*;
- статус не указан и для бюджета документа есть настройка адреса в таблице маршрутизации для сайта СКИБ, то формируется сообщение по формату **wapper** в **document**, **azkDocument** заполняется блок **tenderPlanChange2017** и передается на взаимодействующий сервер, если:
  - сообщение не сформировалось, то причину ошибки выводится пользователю;
  - взаимодействующий сервер:
    - отклонил загрузку (ошибка загрузки), то причина ошибки выводится пользователю;
      - подтвердил загрузку, то значение поля **Контроль финансового органа** меняется на *Отправлен на контроль*;
  - если для бюджета документа нет настройки адреса в таблице маршрутизации для сайта СКИБ, то выводится сообщение об ошибке: *AZK-616, AZK-617*.
- план выгружается в ЕИС.

- если год плана ниже 2017, система выводит сообщение об ошибке: *Действие доступно только для планов начиная с 2017 года планирования.*

- Если признак **План закупок по 223-ФЗ** присутствует, система выводит сообщение об ошибке: *AZK-XXXX. (DOC). Действие доступно только для планов, сформированных по 44-ФЗ.*

- **Выгрузить только добавленные позиции плана** – при выполнении действия осуществляется следующие контроли:
  - Проверяется, что признак **План закупок по 223-ФЗ** включен. Если признак выключен, то система выводит следующее сообщение об ошибке: *AZK-2876. (DOC). Действие доступно только для планов закупок с признаком "План закупок по 223-ФЗ"*.
  - Проверяется наличие ЭД «Закупка» на статусе *«Закупка утверждена»* с выключенным признаком **Закупка была выгружена в ЕИС и не является добавленной позицией**:
    - Если такие документы не найдены, то система выводит следующее сообщение об ошибке: *AZK-2863. (DOC). Отсутствуют выгружаемые закупки.*
    - Если такие документы найдены, то система выводит следующее сообщение: *Вы действительно хотите выгрузить изменения плана в ЕИС?* Если пользователь подтверждает действие, то документ с добавленными ЭД «Закупка» выгружается в ЕИС по соответствующему формату и в ЭД «Закупка» включается признак **Закупка была выгружена в ЕИС и не является добавленной позицией**. При возникновении ошибки система выводит соответствующее сообщение.

- **Отправить (просмотр сообщения) –** при выполнении действия, то вызывается форма *Просмотр XML-сообщения*, которая автоматически заполняется XML формируемого сообщения для отправки во внешнюю систему.

  Для отправки XML-сообщение в ЕИС и дальнейшей обработки документа используется кнопка **Отправить**, для отмены действия нажимается кнопка **Отменить**.

  При выполнении действия **Отправить** осуществляется проверка XML. Если проверка не пройдена, то система выводит следующее сообщение об ошибке: *Сообщение имеет неправильный формат XML*.

Примечание. *Действие доступно, если в документе включен признак* ***План закупок по 223-ФЗ****. Форма XML-сообщения доступна для редактирования, если пользователь обладает специальным правом* ***Администратор****. Если в XML-сообщение были внесены изменения, то отправляется скорректированное сообщение.*

- **Выгрузить в Мониторинг цен** – при выполнении действия осуществляются следующие проверки:
  - Проверяется, что заполнен параметр системы **Адрес веб-сервиса** подгруппы настроек **Мониторинг цен**. Если параметр системы не заполнен, то система выводит следующее сообщение об ошибке: *AZK-18300. Ошибка выгрузки в Мониторинг цен документа (DOC): не указан адрес веб-сервиса*.
  - Проверяется, что заполнен параметр системы **Идентификатор внешней системы в Мониторинге цен** подгруппы настроек **Мониторинг цен**. Если параметр системы не заполнен, то система выводит следующее сообщение об ошибке: *AZK-18301. Ошибка выгрузки в Мониторинг цен документа (DOC): не указан идентификатор внешней системы в Мониторинге цен*.
  - Проверяется, что заполнен параметр системы **Ключ внешней системы в Мониторинге цен** подгруппы настроек **Мониторинг цен**. Если параметр системы не заполнен, то система выводит следующее сообщение об ошибке: *AZK-18302. Ошибка выгрузки в Мониторинг цен документа (DOC): не указан ключ внешней системы в Мониторинге цен*.
  - Проверяется, что в документе существует хотя бы одна выгружаемая строка спецификации, то есть строка, в группе продукции которой включен признак **Выгружать группу в Мониторинг цен**. Если условие не выполнено, то система выводит следующее сообщение об ошибке: *AZK-18303. Ошибка выгрузки в Мониторинг цен документа (DOC): все строки спецификации документа являются не выгружаемыми*.
  - Проверяется, что для организации, указанной в поле **Заказчик** заполнены поля **Логин в Мониторинге цен** и **Пароль в Мониторинге цен** на закладке **Внешние системы** справочника *Организации*. Если условие не выполнено, то система выводит следующее сообщение об ошибке: *AZK-18304. Ошибка выгрузки в Мониторинг цен документа (DOC): не заданы логин и/или пароль пользователя системы Мониторинга цен для организации (1)*. Где:
    - *1* – краткое наименование организации.

  Если все контроли пройдены, то ЭД «План-график» выгружается в информационную систему

«Мониторинг цен» или его изменения, если документ уже выгружался.

Если выгрузка документа прошла успешно, то включается признак **Выгружен в мониторинг цен** и система выводит следующее информационное сообщение: *Документ (DOC) успешно выгружен в Мониторинг цен*.

Если при выгрузке документа произошла ошибка, то система выводит соответствующее сообщение и сохраняет его в справочнике *Системные события.*

Действие доступно при наличии лицензии «Подсистема интеграции с Мониторингом цен» и роли пользователя – *Взаимодействие с Мониторингом цен*.

Если контроль ФО пройден, то:

- Значение поля **Контроль финансового органа** изменяется на *Контроль пройден*.

Если параметр **Выгружать сведения в ЕИС независимо от результата контроля ФО** включен, то:

- ЭД «План-график» и его изменения выгружаются в ЕИС.

3.3.2.7 ЭД «План-график» на статусе «Изменение плана-графика»

Над ЭД «План-график» на статусе *«Изменение плана-графика»* доступны следующие действия:

- **Выгрузить в Мониторинг цен** – при выполнении действия осуществляются следующие проверки:
  - Проверяется, что заполнен параметр системы **Адрес веб-сервиса** подгруппы настроек **Мониторинг цен**. Если параметр системы не заполнен, то система выводит следующее сообщение об ошибке: *AZK-18300. Ошибка выгрузки в Мониторинг цен документа (DOC): не указан адрес веб-сервиса*.
  - Проверяется, что заполнен параметр системы **Идентификатор внешней системы в Мониторинге цен** подгруппы настроек **Мониторинг цен**. Если параметр системы не заполнен, то система выводит следующее сообщение об ошибке: *AZK-18301. Ошибка выгрузки в Мониторинг цен документа (DOC): не указан идентификатор внешней системы в Мониторинге цен*.
  - Проверяется, что заполнен параметр системы **Ключ внешней системы в Мониторинге цен** подгруппы настроек **Мониторинг цен**. Если параметр системы не заполнен, то система выводит следующее сообщение об ошибке: *AZK-18302. Ошибка выгрузки в Мониторинг цен документа (DOC): не указан ключ внешней системы в Мониторинге цен*.
  - Проверяется, что в документе существует хотя бы одна выгружаемая строка спецификации, то есть строка, в группе продукции которой включен признак **Выгружать группу в Мониторинг цен**. Если условие не выполнено, то система выводит следующее сообщение об ошибке: *AZK-18303.*

Ошибка выгрузки в Мониторинг цен документа (DOC): все строки спецификации документа являются не выгружаемыми.

- Проверяется, что для организации, указанной в поле **Заказчик** заполнены поля **Логин в Мониторинге цен** и **Пароль в Мониторинге цен** на закладке **Внешние системы** справочника *Организации*. Если условие не выполнено, то система выводит следующее сообщение об ошибке: *AZK-18304. Ошибка выгрузки в Мониторинг цен документа (DOC): не заданы логин и/или пароль пользователя системы Мониторинга цен для организации (1)*. Где:
  - *1* – краткое наименование организации.

Если все контроли пройдены, то ЭД «План-график» выгружается в информационную систему «Мониторинг цен» или его изменения, если документ уже выгружался.

Если выгрузка документа прошла успешно, то включается признак **Выгружен в мониторинг цен** и система выводит следующее информационное сообщение: *Документ (DOC) успешно выгружен в Мониторинг цен*.

Если при выгрузке документа произошла ошибка, то система выводит соответствующее сообщение и сохраняет его в справочнике *Системные события*.

Действие доступно при наличии лицензии «Подсистема интеграции с Мониторингом цен» и роли пользователя – *Взаимодействие с Мониторингом цен*.

По результатам обработки порожденного документа родительский документ переходит на один из следующих статусов:

- *«Архив»*, если изменения были внесены в документ;
- *«План утвержден»*, если изменение документа было отменено.

Примечание. *Если в документе включен признак* ***План закупок по 223-ФЗ****, то наименование статуса изменяется на* ***«Изменения плана»****.*

3.3.2.8 ЭД «План-график» на статусе «Архив»

Над ЭД «План-график» на статусе *«Архив»* не доступны никакие действия.

3.3.3 Внесение изменений в ЭД «План-график»

Если в ЭД «План-график» необходимо внести изменения, выполняются следующие действия:

1. В ЭД «План-график» на статусе *«План утвержден»* выполняется действие **Внести изменения**. При выполнении действия создается порожденный ЭД «План-график» на статусе *«Новый»*.

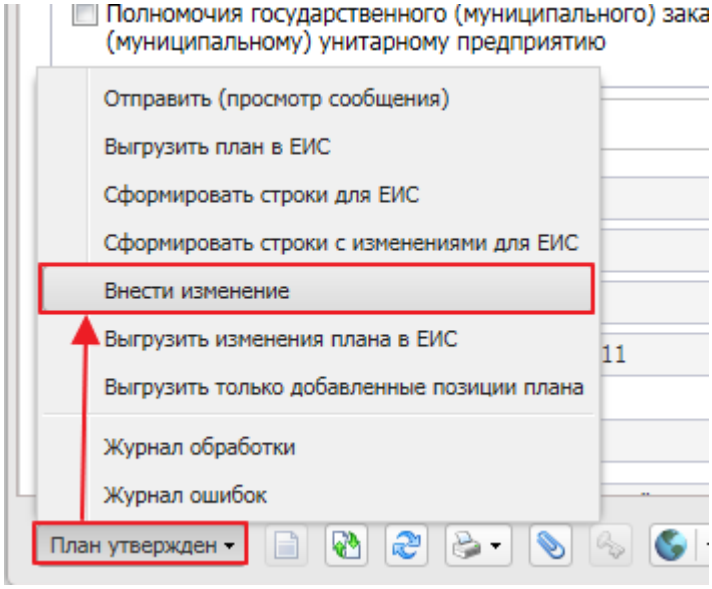

Рисунок 42 – Внесение изменений в план

2. Далее в новом документе вносятся необходимые изменения. Если изменения касаются закупки, то на закладке **Закупки** выбирается ЭД «Закупка», находящийся на статусе *«Закупка утверждена»*, и в нем также выполняется действие **Внести изменения**. При выполнении действия создается порожденный ЭД «Закупка» на статусе *«Новый»*.

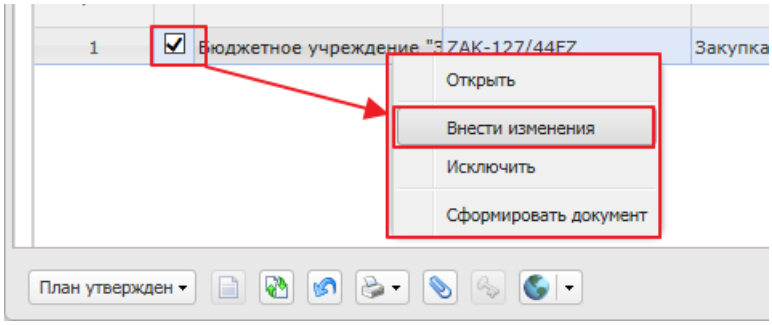

Рисунок 43 – Внесение изменений в ЭД «Закупка»

3. В порожденный ЭД «Закупка» на статусе *«Новый»* вносятся необходимые изменения данных и на закладке **Изменения** заполняются соответствующие поля (см. раздел Закладка «Изменения» 328).
4. Затем документы снова обрабатываются в соответствии с установленным регламентом системы.

3.3.4 Печатная форма отчета ЭД «План-график»

Печатная форма отчета ЭД «План-график» разработана в соответствии с требованиями следующих федеральных нормативно-правовых актов:

- По формату **План-график размещения заказа (по форме Прил.№2 к приказу N 761/20н, с учетом особенностей приказа №182/7н)**:
  - Приказ Минэкономразвития России N 761, Казначейства России N 20н от 27.12.2011 (ред. от 10.06.2013) «Об утверждении порядка размещения на официальном сайте планов-графиков размещения заказов на поставки товаров, выполнение работ, оказание услуг для нужд заказчиков и формы планов-графиков размещения заказа на поставки товаров, выполнение работ, оказание услуг для нужд заказчиков» (Зарегистрировано в Минюсте России 09.02.2012 N 23186).
  - Приказ Минэкономразвития России N 544, Казначейства России N 18н от 20.09.2013 «Об особенностях размещения на официальном сайте Российской Федерации в информационно-телекоммуникационной сети «Интернет» для размещения информации о размещении заказов на поставки товаров, выполнение работ, оказание услуг планов-графиков размещения заказов на 2014 и 2015 годы» (Зарегистрировано в Минюсте России 26.11.2013 N 30455).
  - Федеральный закон от 05.04.2013 N 44-ФЗ (ред. от 21.07.2014) «О контрактной системе в сфере закупок товаров, работ, услуг для обеспечения государственных и муниципальных нужд» ст. 21.
  - Утвержденный заказчиком план-график и внесенные в него изменения подлежат размещению в единой информационной системе.
- По формату **Форма плана-графика в соответствии с Постановлением Правительства РФ №554 от 05.06.2015**:
  - Постановление Правительства РФ от 05.06.2015 N 554 «О требованиях к формированию, утверждению и ведению плана-графика закупок товаров, работ, услуг для обеспечения нужд субъекта Российской Федерации и муниципальных нужд, а также о требованиях к форме плана-графика закупок товаров, работ, услуг».
  - Федеральный закон от 05.04.2013 N 44-ФЗ (ред. от 21.07.2014) «О контрактной системе в сфере закупок товаров, работ, услуг для обеспечения государственных и муниципальных нужд» ст. 21.

Печать отчета осуществляется из ЭД «План-график» по кнопке (**Печать**):

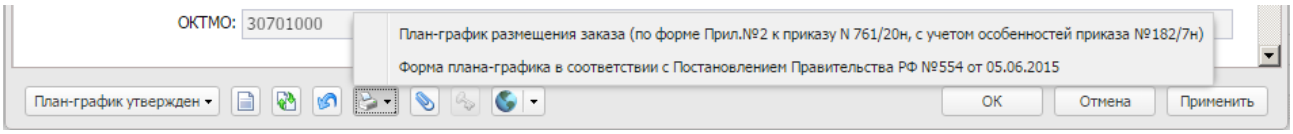

Рисунок 44 – Печать отчета ЭД «План-график»

3.3.4.1 Отчет по формату «План-график размещения заказа (по форме Прил.№2 к приказу N 761/20н, с учетом особенностей приказа №182/7н)»

При формировании отчета по формату **План-график размещения заказа (по форме Прил.№2 к приказу N 761/20н, с учетом особенностей приказа №182/7н)** учитывается следующее:

- В отчет попадает информация из ЭД «Закупка», включенных в ЭД «План-график» из которого формируется отчет. ЭД «Закупка» учитываются на всех статусах, кроме статусов *«Удален»* и *«Исключена»*. Не учитываются ЭД «Закупка» с признаком:
  - **Закупка на основании п.4, ч.1, ст. 93 Федерального закона №44-ФЗ**;
  - **Закупка на основании п.5, ч.1, ст. 93 Федерального закона №44-ФЗ**;
  - **Закупка на основании п.7, ч.2, ст. 83 Федерального закона №44-ФЗ**,

  если в поле **Основание внесения изменений в план-график** указано значение из системного параметра **При контроле плана и подведении итогов не учитывать закупки с основанием внесения изменения**.
- Отчет состоит из следующих частей:
  - Заголовочная часть формируется на основании данных заказчика, указанных в ЭД «План-график». Данные формируются непосредственно из документа, а не из справочника.
  - Основной блок строк заполняетсяя на основании ЭД «Закупка» без признаков. Каждая строка отчета основного блока соответствует одному ЭД «Закупка».
  - Блок строк запроса предложений, указанных только в объеме финансирования, заполняется на основании ЭД «Закупка» с признаком **Закупка на основании п.7, ч.2, ст. 83 Федерального закона №44-ФЗ**. Каждая строка блока соответствует данным из ЭД «Закупка» с указанным признаком, сгруппированным по уникальному набору *КБК*, согласно описанию данному в разделе основного блока.
  - Блока строк закупок малого объема заполняется на основании ЭД «Закупка» с признаками:
    - **Закупка на основании п.4, ч.1, ст. 93 Федерального закона №44-ФЗ**;
    - **Закупка на основании п.5, ч.1, ст. 93 Федерального закона №44-ФЗ**.

    Каждая строка блока соответствует данным из ЭД «Закупка» с указанными признаками, сгруппированным по уникальному набору *КБК* и признаку закупки, согласно описанию, данному в разделе основного блока.
  - Блок итоговых строк заполняется на основании данных всех учтенных ЭД «Закупка». В блоке итоговых строк, в строке **Совокупный годовой объем закупок у субъектов малого предпринимательства, социально ориентированных некоммерческих организаций**:

- не учитываются закупки с основаниями из системного параметра **При контроле плана и подведении итогов не учитывать закупки с основанием внесения изменения**.
- учитываются закупки с требованиями из системного параметра **Учитывать объем привлечения подрядчиков СМП/СОНО при расчете суммы и % размещения закупок у СМП/СОНО**.
- учитываются суммы текущего года или **НМЦК** должен зависеть от системного параметра **Рассчитывать планируемый процент объема закупок от суммы текущего года**.
  - при расчете значения в строке не учитывается ЭД «Закупка» у которых в поле **Основание внесения изменений в план-график** указано значение из системного параметра **При контроле плана и подведении итогов не учитывать закупки с основанием внесения изменения**.
  - выводится сумма в колонке 9 - *Ориентировочная начальная (максимальная) цена контракта (тыс. рублей)*, сумму рассчитывать по ЭД «Закупка» в которых указано требование соответствующее одному из значений в системном параметре **Соответствие особенностей размещения заказа ЕИС с признаком размещения среди СМП/СОНО**, в качестве суммы выводить:
    - значение поля **Начальная (максимальная) цена контракта**, если параметр **Рассчитывать планируемый процент объема закупок от суммы текущего года** выключен. Если параметр включен, то рассчитывается общая сумма по полю **Объем финансового обеспечения - текущий год** по всем КБК отобранных по требованию ЭД «Закупка».
    - если включен параметр **Учитывать объем привлечения подрядчиков СМП/СОНО при расчете суммы и % размещения закупок у СМП/СОНО**, то дополнительно учитывается сумма из поля **Объем привлечения подрядчиков СМП/СОНО** по ЭД «Закупка» в которых указано требование соответствующее одному из значений в параметре **Соответствие особенностей размещения заказа ЕИС требованиям привлечения субподрядчиков из числа СМП/СОНО** и отсутствует требования из параметра **Соответствие особенностей размещения заказа ЕИС с признаком размещения среди СМП/СОНО**.

- Под общей строкой СМП/СОНО детализируются по способам размещения суммы размещаемые у СМП/СОНО, т.е. выводятся итоги по строкам с одинаковым способом определения, для которых выполняются условия из п.1, наименование способа определения выводится в колонке №13.
- Количество строк должно соответствовать количеству способов определения, для которых предусмотрено размещение у СМП/СОНО в плане.

В строке *Совокупный годовой объем закупок, осуществляемых путем проведения запроса котировок*:

- В колонке 13 указывается способ размещения *Запрос котировок*;

- при расчете значения в строке не учитывается ЭД «Закупка» у которых в поле **Основание внесения изменений в план-график** указано значение из системного параметра **При контроле плана и подведении итогов не учитывать закупки с основанием внесения изменения**.
- выводится сумму в колонке 9 – *Ориентировочная начальная (максимальная) цена контракта (тыс. рублей)* по ЭД «Закупка» для которых указан способ определения *Запрос котировок*, учитывается сумма:
  - Начальная (максимальная) цена контракта – если системный параметр **Рассчитывать планируемый процент объема закупок от суммы текущего года** – выключен;
  - **Объем финансового обеспечения: текущий год** по всем КБК отобранных по способу определения ЭД «Закупка» – если системный параметр **Рассчитывать планируемый процент объема закупок от суммы текущего года** – включен.

В строке *Совокупный объем закупок, планируемых в текущем году*:

- Выводится общая сумма по всем ЭД «Закупка», кроме закупок у которых в поле **Основание внесения изменений в план-график** указано значение из системного параметра **При контроле плана и подведении итогов не учитывать закупки с основанием внесения изменения**, через символ "/" выводится сумма СГОЗ из поля **Совокупный годовой объем закупок, определенный в соответствии с пунктом 16, статьи 3 Федерального закона N 44-ФЗ от 05.04.2013** ЭД «План-график».

- Нижняя часть отчета (правый и левый углы в нижней части формы) заполняется на основании данных, указанных в общей информации ЭД «План-график», справочников.

- Для основного блока строк колонки:
  - *ОКПД*;
  - *Наименование предмета контракта*;
  - *Минимально необходимые требования, предъявляемые к предмету контракта*;
  - *Ед. измерения*;
  - *Количество (объем)*,

  детализируются в соответствии с группировкой строк спецификации ЭД «Закупка». Если для ЭД «Закупка» установлен признак **Процедура по цене единицы продукции (количество не определено)**, то дополнительно детализируется по колонке *Ориентировочная начальная (максимальная) цена контракта (тыс. рублей)*.

- Группировка спецификации ЭД «Закупка» осуществляется по следующим атрибутам:
  - *Код ОКПД*;
  - *Наименование позиции спецификации*;
  - *Минимально необходимые требования, предъявляемые к предмету контракта*;
  - *Ед. измерения*.

Если установлен признак **Процедура по цене единицы продукции (количество не определено)**, то по атрибутам:

- *Код ОКПД*;
- *Наименование позиции спецификации*;
- *Минимально необходимые требования, предъявляемые к предмету контракта*;
- *Ед. измерения*;
- *Цена*.

- В итоговых строках группировка осуществляется по следующим правилам:
  - если год плана меньше или равен 2015 года и источник финансирования *Внебюджетные средства,* то строки группируются по коду *КОСГУ*;
  - если год плана больше 2015 года и источник финансирования *Внебюджетные средства*, то строки группируются по коду *КВР*.

Печатная форма отчета имеет следующий вид:

Приложение N 2
к совместному приказу Минэкономразвития России и Федерального казначейства "Об утверждении порядка размещения на официальном сайте планов-графиков размещения заказа на поставки товаров, выполнение работ, оказание услуг для нужд заказчиков и формы планов-графиков размещения заказа на поставки товаров, выполнение работ, оказание услуг для нужд заказчиков" от 27 декабря 2011 г. N 761/20н
с учетом особенностей предусмотренных совместным приказом Минэкономразвития России и Федерального казначейства "Об особенностях размещения на официальном сайте Российской Федерации в информационно-телекоммуникационной сети "Интернет" для размещения информации о размещении заказов на поставки товаров, выполнение работ, оказание услуг планов-графиков размещения заказаов на 2014 и 2015 годы" от 20 сентября 2013г. N 544/18н

ФОРМА

План-график размещения заказов на поставку товаров, выполнение работ, оказание услуг для обеспечения государственных и муниципальных нужд на <значение года Плана-графика> год

Наименование заказчика	<Значение официального наименования Заказчика из документа> / <Наименование организац
Юридический адрес, телефон, электронная почта заказчика	Значение из блока полей "Юридический адрес", телефон, электронный адрес с вкладки "Контакты" организации заказчика, в виде: "<индекс>, <Значение территории 1го уровня>, <Значение территории 2го уровня>, <Значение территории 3го уровня>, <Значение адреса>, тел: <Значение телефона>, e-mail: <Значение e-mail>" / <аналогичные данные организации отв. за ведение плана>. Если какой то уровень территории отсутствует, то лишние запятые не
ИНН	<Значение ИНН Заказчика из документа> / <ИНН организации отв. за ведение плана>
КПП	<Значение КПП Заказчика из документа> / <КПП организации отв. за ведение плана>
ОКТМО	<Значение Кода ОКТМО Заказчика из документа> / <ОКТМО организации отв. за ведение пла

КБК	ОКВЭД	ОКПД	Условия контракта							График осуществления процедур закупки		Способ размещения заказа	Обоснование внесения изменений
			№ заказа (№ лота)	Наименование предмета контракта	Минимально необходимые требования, предъявляемые к предмету контракта	ед. измерения	Количество (объем)	Ориентировочная начальная (максимальная) цена контракта (тыс. рублей)	Условия финансового обеспечения исполнения контракта (включая размер аванса)	Срок размещения заказа (мес., год)	Срок исполнения контракта (мес., год)		
1	2	3	4	5	6	7	8	9	10	11	12	13	14
<Выводить КБК в одной объединенной ячеке>	<Выводить ОКВЭД в одной объединенной ячейке>	<Выводить код ОКПД, значение поля "Наименование предмета	<Выводить значение номера позиции плана-графика>	<Выводить значение поля "Наименование **предмета контракта**">	<Выводить значения поля "Запреты и ограничения в соответствии с ст. 14 44-ФЗ (применение национального режима при осуществлении закупок)", затем выводить значения преимуществ и требований, затем значение поля			<Выводить значение НМЦК / суммы текущего года из НМЦК>	<Выводить значение суммы обеспечения заявки, суммы обеспечения исполнения контракта, аванс>	<Выводить значение планируемой даты срока исполнения>	<Выводить значение из полей ЭД "Закупка": - "Планируемый срок исполнения контракта" **Сроки исполнения отдельных этапов контракта:** - "Сроки исполнения отдельных этапов контракта (месяц, год)" **Периодичность поставки товаров, работ** - "Планируемый срок (периодичность) поставки товаров, выполнения работ, оказания услуг (укажите месяц, год или	<Выводить наименование способа определения>	<Выводить значение из полей "Основание внесения изменений в план-график", "Описание изменений (примечание)" >
		<Выводить код ОКПД, значение поля "Наименование предмета		<Выводить значение **наименования позиции спецификации** , должно соответствовать	<Выводить значение поля "**Минимально необходимые требования, предъявляемые к предмету контракта**" позиции спецификации	<Выводить значение наименования ед. измерения>	<Выводить значение количества по сгруппированной строке	<Выводить значение суммы текущего года в разрезе КБК>					
		<Выводить код ОКПД, значение поля "Наименование предмета		<Выводить значение **наименования позиции спецификации** , должно соответствовать	<Выводить значение поля "**Минимально необходимые требования, предъявляемые к предмету контракта**" позиции спецификации	<Выводить значение наименования ед. измерения>	<Выводить значение количества по сгруппированной строке						
		<Выводить код ОКПД, значение поля "Наименование предмета		<Выводить значение **наименования позиции спецификации** , должно соответствовать	<Выводить значение поля "**Минимально необходимые требования, предъявляемые к предмету контракта**" позиции спецификации	<Выводить значение наименования ед. измерения>	<Выводить значение количества по сгруппированной строке						
<Выводить КБК в одной объединенной ячеке>	<Выводить ОКВЭД в одной объединенной ячейке>		<Выводить значение номера позиции плана-графика>	<Выводить значение поля "Наименование **предмета контракта**">	<Выводить значения поля "Запреты и ограничения в соответствии с ст. 14 44-ФЗ (применение национального режима при осуществлении закупок)", затем выводить значения преимуществ и требований, затем значение поля "Сведения о проведении обязательного			<Выводить значение НМЦК>	<Выводить значение суммы обеспечения заявки, суммы обеспечения исполнения контракта, аванс>	<Выводить значение планируемой даты срока исполнения>	<Выводить значение из полей ЭД "Закупка": - "Планируемый срок исполнения контракта" - "Сроки исполнения отдельных этапов контракта (месяц, год)" - "Планируемый срок (периодичность) поставки товаров, выполнения работ, оказания услуг (укажите месяц, год или периодичность поставки)" >	<Выводить наименование способа определения>	<Выводить значение из полей "Основание внесения изменений в план-график", "Описание изменений (примечание)" >
		<Выводить код ОКПД, значение поля "Наименование предмета		<Выводить значение **наименования позиции спецификации** >	<Выводить значение поля "**Минимально необходимые требования, предъявляемые к предмету контракта**" позиции спецификации	<Выводить значение наименования ед. измерения>	<Выводить значение количества по сгруппированной строке	<Выводить значение цены позиции спецификации и суммы позиции спецификации					
		<Выводить код ОКПД, значение поля "Наименование предмета		<Выводить значение **наименования позиции спецификации** >	<Выводить значение поля "**Минимально необходимые требования, предъявляемые к предмету контракта**" позиции спецификации	<Выводить значение наименования ед. измерения>	<Выводить значение количества по сгруппированной строке	<Выводить значение цены позиции спецификации и суммы позиции спецификации					
		<Выводить код ОКПД, значение поля "Наименование предмета		<Выводить значение **наименования позиции спецификации** >	<Выводить значение поля "**Минимально необходимые требования, предъявляемые к предмету контракта**" позиции спецификации	<Выводить значение наименования ед. измерения>	<Выводить значение количества по сгруппированной строке	<Выводить значение цены позиции спецификации и суммы позиции спецификации					
300144025100223418 94 300155025100223418	05.01.1 05.01.2 05.01.3		ЗАК021300002	Поставка лекарственных (обезболивающих средств) средств	Запреты и ограничения в соответствии с ст. 14 44-ФЗ не предусмотрены Общественно обсуждение не			100,00000/25,0 15,00000 0,00000 0,00000 5,00000 5,00000	2,00000 / 8,00000 / 30 Аванс предоставляется в течении 10 дней с момента заключения контракта	08.2013	08.2013 Ежеквартально	Запрос котировок	
		11.00.00.100		Нош-па	Международное непатентованное наименование (химическое, группировочное наименование) лекарственного средства;	коробка		12/40,00000					
		11.00.00.10		Солпадеин	Упаковка по 50 штук	коробка		230/30,00000					
		11.00.00.10		Нурафен	Упаковка по 50 штук	коробка		45/30,00000					
300144025100223418 94 300155025100223418	05.01.1 05.01.2 05.01.3		ЗАК021300002	Поставка лекарственных (обезболивающих средств) средств	Запреты и ограничения в соответствии с ст. 14 44-ФЗ не предусмотрены Общественно обсуждение не			100,00000/25,0 15,00000 0,00000 0,00000 5,00000 5,00000	2,00000 / 8,00000 / 30 Аванс предоставляется в течении 10 дней с момента заключения контракта	08.2013	08.2013 Ежеквартально	Запрос котировок	
		11.00.00.100		Нош-па	Международное непатентованное наименование (химическое, группировочное наименование) лекарственного средства;	коробка	20						
		11.00.00.10		Солпадеин	Упаковка по 50 штук	коробка	20						
		11.00.00.10		Нурафен	Упаковка по 50 штук	коробка	25						
Информация о закупках, которые планируется осуществлять в соответствии с пунктом 7 части 2 статьи 83 Федерального закона N 44-ФЗ													
300144025100223418 94 300155025100223418 94				Лекарственные препараты				347				Запрос предложений	
Информация о закупках, которые планируется осуществлять в соответствии с пунктами 4, 5, 23, 26, 33, 42 части 1 статьи 93 Федерального закона N 44-ФЗ.													
Информация о закупках, которые планируется осуществлять в соответствии с пунктом 4 части 1 статьи 93 Федерального закона N 44-ФЗ.													
302043045 40014563 2								100				Единственный поставщик	
241								50				Единственный поставщик	
Информация о закупках, которые планируется осуществлять в соответствии с пунктом 5 части 1 статьи 93 Федерального закона N 44-ФЗ													

Правила формирования отчета:

Таблица 26 – Заголовочная часть

Наименование	Описание
Наименование заказчика	Выводится значение официального наименования заказчика из ЭД «План-график».
Юридический адрес, телефон, электронная почта заказчика	Выводится значение блока полей **Юридический адрес**, с закладки **Контакты** значения полей **Телефон** и **электронный адре** в виде: *<Индекс>, <Значение территории 1го уровня>, <Значение территории 2го уровня>, <Значение территории 3го уровня>, <Значение адреса>, тел: <Значение телефона>, e-mail: <Значение e-mail>.*
ИНН	Выводится значение **ИНН** заказчика из ЭД «План-график».
КПП	Выводится значение **КПП** заказчика из ЭД «План-график».
ОКТМО	Выводится значение кода **ОКТМО** заказчика из ЭД «План-график».

Примечание. *Если в ЭД «План-график» год больше или равен 2016 году и активирован признак* ***Полномочия государственного (муниципального) заказчика по заключению и исполнению государственных (муниципальных) контрактов переданы бюджетному, автономному учреждению или государственному (муниципальному) унитарному предприятию****, то в заголовочной части через символ «/» выводятся соответствующие значения из группы полей* ***Организация ответственная за ведение плана****:* ***Полное наименование****,* ***Местонахождение (адрес)****,* ***Телефона****,* ***E-mail****,* ***ИНН****,* ***КПП****,* ***ОКТМО****.*

Таблица 27 – Основная часть

Наименование	Описание
КБК	Группируются строки ЭД «Закупка» по правилу: • Если выбран источник финансирования с типом *Внебюджетные средства* или *Средства бюджетных учреждений*, то группируются строки по коду *КОСГУ* (**CODE4**), если год плана меньше 2016г, или по *КВР* (**CODE3**), если год плана больше или равен 2016г. • Если выбран источник финансирования с типом *Бюджетные источники*, и: ○ если год плана меньше 2016г., то строки группируются по пяти кодам КБК и в порядке*: KVSR, KFSR, KCSR, KVR, KESR* (**CODE5**, **CODE1**, **CODE2**, **CODE3**, **CODE4**). Если какой либо из кодов не указан, то выводятся нули, соответствующие размеру кода. ○ если год плана больше или равен 2016г., то строки группируются по четырем кодам КБК и в порядке: *KVSR, KFSR, KCSR, KVR* (**CODE5**, **CODE1**, **CODE2**, **CODE3**). Если какой либо из кодов не указан, выводятся нули, соответствующие размеру кода.

Наименование	Описание
	• Для блока основной части, если условию уникальности соответствует несколько строк с различными *КБК*, то в колонке выводятся все наборы уникальных строк с *КБК*. При этом каждый набор *КБК* выводится с новой строки. • Для блоков: ○ строк запроса предложений, указанных только в объеме финансирования, все КБК выводятся должны выводиться в отчет в рамках одной строки (графы) или с нового абзаца каждый КБК, если их несколько. ○ строк закупок малого объема каждый уникальный набор *КБК* выводится отдельной строкой отчета. • Выводится *КБК* без маски.
ОКВЭД	Заполняется только для основного блока строк. Группируется спецификация ЭД «Закупка» и в одной объединенной ячейке выводятся все уникальные *ОКВЭД* из ЭД «Закупка» (с учетом *ОКВЭД* в поле **Дополнительные ОКВЭД**). Повторяющиеся *ОКВЭД* не выводятся.
ОКПД	Заполняется только для основного блока строк. Выводится значение кода *ОКПД*, сгруппированной спецификации ЭД «Закупка». Выводится в отчет с маской кода. Описание детализации для спецификации см. в общем описании отчета.
№ заказа (№ лота)	Заполняется только для основного блока строк. Выводится значение поля **Номер позиции плана-графика** из ЭД «Закупка».
Наименование предмета контракта	Заполняется только для основного блока строк и блока строк запроса предложений, указанных только в объеме финансирования. Выводится значение поля **Наименование предмета контракта**, затем выводится **Наименование продукции** спецификации, в соответствии с группировкой из ЭД «Закупка». Описание детализации для спецификации см. в общем описание отчета. Для строк блока запроса предложений всегда выводится *Лекарственные препараты*.

Наименование	Описание
Минимально необходимые требования, предъявляемые к предмету контракта	Заполняется только для основного блока строк. Выводить значение из полей: • **Запреты и ограничения в соответствии с ст. 14 44-ФЗ (применение национального режима при осуществлении закупок)**; • **Сведения о проведении обязательного общественного обсуждения закупок**; • Затем выводится информация о преференциях и требованиях с закладки **Преимущества и требования к участникам закупки**, если указаны в виде: ○ *<Значение наименования особенности с типом Р><: значение величины особенности %>;* ○ *<Значение наименования особенности с типом кроме Р><: значение содержания особенности>.* • Затем детализируется строка, в соответствии с правилом группировки спецификации и выводится значение из поля **Минимально необходимые требования, предъявляемые к предмету контракта**. Если сгруппированная строка спецификации имеет характеристику, наименование которой соответствует параметру **Характеристика, содержащая международное наименование лекарственного средства**, то в блоке детализации дополнительно выводится: *Международное непатентованное наименование (химическое, группировочное наименование) лекарственного средства: <Значение характеристики, если есть несколько разный значений, то выводить через запятую>.*
Ед. измерения	Заполняется только для основного блока строк. Выводится значение поля **Единица измерения**, сгруппированной спецификации из ЭД «Закупка». Описание детализации для спецификации см. в общем описание отчета.
Количество (объем)	Заполняется только для основного блока строк. Выводится значение из поля **Количество (объем) планируемых к закупке товаров, работ, услуг - Всего**. Если в ЭД «Закупка» год даты **Планируемый срок исполнения контракта** больше, чем год плана, то через символ «*/*» дополнительно выводится значение из поля **Количество (объем) планируемых к закупке товаров, работ, услуг - Текущий год**. Сведения о количестве выводятся в соответствии с детализацией спецификации, см. описание в общем описание отчета.

Наименование	Описание
Ориентировочная начальная (максимальная) цена контракта (тыс. рублей)	Заполняется для основного блока строк, блока строк запроса предложений, блока строк закупок малого объема. Для строк основного блока выводится значение суммы из поля **Начальная (максимальная) цена контракта**. Если значение поля **Срок исполнения контракта (мес., год)** больше, чем год плана, то через символ «/» выводится значение суммы спецификации (или классификации) ЭД «Закупка» из поля **Объем финансового обеспечения: Текущий год**. Если в ЭД «Закупка»: • активирован признак **Процедура по цене единицы продукции (количество не определено)**, то в колонке дополнительно продолжается детализация по спецификации, и: ○ если включен системный параметр **При формировании сведений о закупках по цене за единицу продукции указывать максимальный размер оплаты контракта в размере Н(М)ЦК** и: ○ для строки спецификации в форме редактора спецификации ЭД «Закупка» активирован признак **Количество не определено**, то такие строки колонки заполняются значением цены по позиции спецификации ЭД «Закупка», а через символ «/» значение поля **Начальная (максимальная) цена контракта** закладки **Условия закупки** ЭД «Закупка»; ○ признак **Количество не определено** выключен, то такие строки колонки заполняются значением суммы сгруппированной позиции спецификации. ○ если системный параметр **При формировании сведений о закупках по цене за единицу продукции указывать максимальный размер оплаты контракта в размере Н(М)ЦК** выключен, то выводится значение цены по позиции спецификации, а через символ «/» выводится значение суммы сгруппированной позиции спецификации. • если признак **Процедура по цене единицы продукции (количество не определено)** выключен, то сумма по спецификации не детализируется. Значение сумм делится на 1000: • для блока строк закупок малого объема выводится значение суммы по сгруппированной *КБК*; • для блока строк запроса предложений выводится общая сумма по всем *КБК*; • если для одной строки с закупкой указано два или более *КБК*, то помимо суммы Н(М)ЦК и суммы выплат в текущем году детализируется сумма выплат текущего года по *КБК* (суммы по *КБК* соответствует значению *КБК* по строке).
Условия финансового обеспечения исполнения контракта (включая размер аванса)	Заполняется только для основного блока строк. Выводится значение из поля **Сумма обеспечения заявки**, затем через символ «/» выводится значение суммы из поля **Сумма обеспечения контракта**, затем через символ «/» выводится значение **%** из поля размер аванса, если **%** равен 0, то не выводится. Если заполнено поле **Дополнительные сведения об авансе**, то дополнительно выводится и текст. Если значения сумм обеспечения (заявки, контракта) не указаны, то выводится «/» без значений.

Наименование	Описание
Срок размещения заказа (мес., год)	Заполняется только для основного блока строк. Выводится значение поля **Планируемый срок начала осуществления закупки** из ЭД «Закупка». Если дата указана в формате квартала, то выводится значение последнего месяца квартала.
Срок исполнения контракта (мес., год)	Заполняется только для основного блока строк. Выводится заголовки полей и их значение из ЭД «Закупка»: **Планируемый срок исполнения контракта**, **Сроки исполнения отдельных этапов контракта (месяц, год)**, **Планируемый срок (периодичность) поставки товаров, выполнения работ, оказания услуг (укажите месяц, год или периодичность поставки)**. Значение даты выводится в виде *ММ.ГГГГ*. Если дата указана в формате квартала, то выводится значение последнего месяца квартала.
Способ размещения заказа	Заполняется для основного блока строк, блока строк запроса предложений и блока строк закупок малого объема. Для ЭД «Закупка» без признаков выводится значение наименования из поля **Способ определения поставщика (исполнителя, подрядчика)**. Для ЭД «Закупка» с признаком **Закупка на основании п.7, ч.2, ст. 83 Федерального закона №44-ФЗ** выводится *Запрос предложений*. Для ЭД «Закупка» с признаком **Закупка на основании п.4, ч.1, ст. 93 Федерального закона №44-ФЗ** или **Закупка на основании п.5, ч.1, ст. 93 Федерального закона №44-ФЗ** выводится *Закупка у единственного поставщика (исполнителя, подрядчика)*.
Обоснование внесения изменений	Заполняется только для основного блока строк. Выводится значение из полей **Основание внесения изменений в план-график** и **Описание изменений (примечание)**.

Блок строк запроса предложений, указанных только в объеме финансирования.

После основного блока строк идет обобщающая заголовочная строка *Информация о закупках, которые планируется осуществлять в соответствии с пунктом 7 части 2 статьи 83 Федерального закона N 44-ФЗ*. В блоке выводится информация о закупках с признаком **Закупка на основании п.7, ч.2, ст. 83 Федерального закона №44-ФЗ**, складывая суммы, а *КБК* выводятся в одной графе (каждый *КБК* выводится с нового абзаца, если их несколько). Описание правил заполнения см. в основном блоке. Если нет закупок, удовлетворяющих условию вывода данных, то выводится только обобщающая заголовочная строка.

Блок строк закупок малого объема.

После блока строк запроса предложений идет обобщающая заголовочная строка *Информация о закупках, которые планируется осуществлять в соответствии с пунктами 4, 5, 23, 26, 33, 42 части 1 статьи 93 Федерального закона N 44-ФЗ*.

В строке *Информация о закупках, которые планируется осуществлять в соответствии с пунктом 4 части 1 статьи 93 Федерального закона N 44-ФЗ* выводятся данные из ЭД «Закупка» с признаком **Закупка на основании п.4, ч.1, ст. 93 Федерального закона №44-ФЗ**.

В строке *Информация о закупках, которые планируется осуществлять в соответствии с пунктом 5 части 1 статьи 93 Федерального закона N 44-ФЗ* выводятся данные из ЭД «Закупка» с признаком **Закупка на основании п.5, ч.1, ст. 93 Федерального закона №44-ФЗ**.

В строке *Информация о закупках, которые планируется осуществлять в соответствии с пунктом 23 части 1 статьи 93 Федерального закона N 44-ФЗ* выводится информация по ЭД «Закупка» с признаком **Закупка на основании п.23, ч.1, ст. 93 Федерального закона №44-ФЗ**.

В строке *Информация о закупках, которые планируется осуществлять в соответствии с пунктом 26 части 1 статьи 93 Федерального закона N 44-ФЗ* выводится информация по ЭД «Закупка» с признаком ***Закупка на основании п.26, ч.1, ст. 93 Федерального закона №44-ФЗ***, сгруппированным по *КБК*.

В строке *Информация о закупках, которые планируется осуществлять в соответствии с пунктом 33 части 1 статьи 93 Федерального закона N 44-ФЗ. Преподавательские услуги, оказываемые физическими лицами* выводится информация по ЭД «Закупка» с признаком **Закупка на основании п.33, ч.1, ст. 93 Федерального закона №44-ФЗ (преподавательские услуги, оказываемые физическими лицами)**, сгруппированным по *КБК*.

В строке *Информация о закупках, которые планируется осуществлять в соответствии с пунктом 33 части 1 статьи 93 Федерального закона N 44-ФЗ. Услуги экскурсовода (гида), оказываемые физическими лицами* выводится информация по ЭД «Закупка» с признаком **Закупка на основании п.33, ч.1, ст. 93 Федерального закона №44-ФЗ (услуги экскурсовода (гида), оказываемые физическими лицами)**, сгруппированным по *КБК*.

В строке *Информация о закупках, которые планируется осуществлять в соответствии с пунктом 42 части 1 статьи 93 Федерального закона N 44-ФЗ*

выводятся данные из ЭД «Закупка» с признаком **Закупка на основании п.42, ч.1, ст. 93 Федерального закона №44-ФЗ**.

Во всех блоках заполняются следующие колонки:

- *КБК*;
- *Ориентировочная начальная (максимальная) цена контракта (тыс. рублей)*;
- *Способ размещения заказа*.

Если нет закупок, удовлетворяющих условию вывода данных, то выводятся только обобщающие заголовочные строки.

После блока строк запроса предложений идет обобщающая заголовочная строка *Итоговая информация о совокупных годовых объемах закупок (тыс. рублей)*. При формировании информации об итоговых строках, не учитывается ЭД «Закупка» в поле **Основание внесения изменений в план-график**, если указано основание:

- *Отмена заказчиком, уполномоченным органом предусмотренного планом-графиком размещения заказа*;
- *Образовавшаяся экономия от использования в текущем финансовом году бюджетных ассигнований*.

Таблица 28 – Блок итоговых строк

Строка	Правила заполнения
Совокупный годовой объем закупок в соответствии с п.4, ч.1, ст.93	Выводится сумма в колонке *Ориентировочная начальная (максимальная) цена контракта (тыс. рублей)* по ЭД «Закупка», для которых установлен признак **Закупка на основании п.4, ч.1, ст. 93 Федерального закона №44-ФЗ**. В колонке *Способ размещения заказа* указывается способ определения поставщика *Закупка у единственного поставщика (исполнителя, подрядчика)*.
Совокупный годовой объем закупок в соответствии с п.5, ч.1, ст.93	Выводится сумму в колонке *Ориентировочная начальная (максимальная) цена контракта (тыс. рублей)* по ЭД «Закупка», для которых установлен признак **Закупка на основании п.5, ч.1, ст. 93 Федерального закона №44-ФЗ**. В колонке *Способ размещения заказа* указывается способ определения поставщика *Закупка у единственного поставщика (исполнителя, подрядчика)*.

Строка	Правила заполнения
Совокупный годовой объем закупок у субъектов малого предпринимательства, социально ориентированных некоммерческих организаций	Выводится сумма в колонке *Ориентировочная начальная (максимальная) цена контракта (тыс. рублей)* по ЭД «Закупка» в которых указано требование, соответствующее одному из значений в параметре **Соответствие особенностей размещения заказа ЕИС с признаком размещения среди СМП/СОНО**. Под общей строкой СМП/СОНО детализируются по способам определения суммы, размещаемые у СМП/СОНО, т.е. выводится итог по строкам с одинаковым способом определения поставщика, для которых указано одно из требований параметра, наименование способа определения поставщика выводить в колонке *Способ размещения заказа*. Количество строк соответствует количеству способов определения поставщика, для которых в плане предусмотрено размещение у СМП/СОНО. Если системный параметр **Автоматически рассчитывать информацию о совокупном годовом объеме закупок у СМП, СОНО и закупок осуществляемых путем запроса котировок** выключен, то выводится значение поля **Годовой объем закупок у субъектов малого предпринимательства, социально ориентированных некоммерческих организаций**.
Совокупный годовой объем закупок, осуществляемых путем проведения запроса котировок	Выводится сумма в колонке *Ориентировочная начальная (максимальная) цена контракта (тыс. рублей)* по ЭД «Закупка», для которых указан способ определения *Запрос котировок*. В колонке *Способ размещения заказа* указывается способ определения поставщика *Запрос котировок*. Если системный параметр **Автоматически рассчитывать информацию о совокупном годовом объеме закупок у СМП, СОНО и закупок осуществляемых путем запроса котировок** выключен, то выводится значение поля **Годовой объем закупок, осуществляемых путем запроса котировок**.
Совокупный объем закупок, планируемых в текущем году	Выводится значение из поля **Совокупный годовой объем закупок, определенный в соответствии с пунктом 16, статьи 3 Федерального закона N 44-ФЗ от 05.04.2013**.

В левом нижнем углу заполняются соответствующие поля:

- **Дата утверждения** – выводится значение поля **Дата утверждения** из ЭД «План-график», если оно заполнено.
- **Исполнитель: Ф.И.О., телефон (факс), адрес электронной почты** – выводится значения из блока **План-график утвержден** из ЭД «План-график» в следующем виде: *<Фамилия> <Имя> <Отчество>, <значение телефона из справочника>, <значение факса из справочника>, <значение e-mail из справочника>*.

В правом нижнем углу формы выводятся сведения об ответственном лице, указанном в блоке **Ответственный исполнитель**, в следующем виде:

- **Исполнитель**: *<Фамилия> <Имя> <Отчество>*;
- **телефон**: *<значение телефона из справочника>*;
- **Факс**: *<значение факса из справочника>*;
- **электронная почта**: *<значение e-mail из справочника>*.

3.3.4.2 Отчет по формату «Форма плана-графика в соответствии с Постановлением Правительства РФ №554 от 05.06.2015»

При формировании отчета по формату **Форма плана-графика в соответствии с Постановлением Правительства РФ №554 от 05.06.2015** учитывается следующее:

- В отчет выводится информация из ЭД «Закупка», включенных в ЭД «План-график» из которого формируется отчет. Учитываются ЭД «Закупка» на всех статусах, кроме статусов *«Удален»* и *«Исключена»*.
- Заголовочная часть формируется на основании данных заказчика, указанного в ЭД «План-график», и данных организации, ответственной за ведение плана, если активирован признак **Полномочия государственного (муниципального) заказчика по заключению и исполнению государственных (муниципальных) контрактов переданы бюджетному, автономному учреждению или государственному (муниципальному) унитарному предприятию**. Данные заполняются непосредственно из документа, а не из справочника.
- Основной блок строк заполняется на основании ЭД «Закупка» без признаков. Каждая строка отчета основного блока соответствует одному ЭД «Закупка».
- Блок строк, указываемых только в объеме финансирования, заполняется на основании ЭД «Закупка» с признаком, основание которых не содержится в системном параметре **При контроле плана и подведении итогов не учитывать закупки с основанием внесения изменения**.
- Блок итоговых строк заполняется на основании данных всех учтенных ЭД «Закупка».
- Нижняя часть отчета заполняется на основании данных, указанных в общей информации ЭД «План-график».
- Для основного блока строк колонки:
  - *Наименование*;
  - *Описание*;

- *Начальная (максимальная) цена контракта, цена контракта, заключаемого с единственным поставщиком (подрядчиком, исполнителем) (тыс. рублей)* (в зависимости от признака **Процедура по цене ед. продукции (количество не определено)**);
- *ед. измерения*;
- *Количество (объем)*,

детализируются в соответствии с группировкой строк спецификации ЭД «Закупка».

- Группировка спецификации ЭД «Закупка» осуществляется по следующим атрибутам:
  - если в ЭД «Закупка» выключен признак **Процедура по цене ед. продукции (количество не определено)**, то по:
    - **Наименование позиции спецификации**;
    - **Минимально необходимые требования, предъявляемые к предмету контракта**;
    - **Ед. измерения**;
    - признаку **Количество не определено**.
  - если в ЭД «Закупка» активирован признак **Процедура по цене ед. продукции (количество не определено)**, то по:
    - **Наименование позиции спецификации**;
    - **Минимально необходимые требования, предъявляемые к предмету контракта**;
    - **Цена**;
    - **Ед. измерения**;
    - признаку **Количество не определено**.
- При детализации выводимые значения соответствуют друг другу по строке, согласно группировке спецификации.
- Значения выводимых сумм в колонках блока **Планируемые платежи**, колонке **Начальная (максимальная) цена контракта, цена контракта, заключаемого с единственным поставщиком (подрядчиком, исполнителем)** делится на 1000 и выводится с копейками.
- В итоговых строках группировка осуществляется по следующим правилам:
  - если год плана меньше или равен 2015 и источник финансирования *Внебюджетные средства,* то строки группируются по коду КОСГУ;
  - если год плана больше 2015 и источник финансирования *Внебюджетные средства*, то строки группируются по коду КВР.

Печатная форма отчета имеет следующий вид:

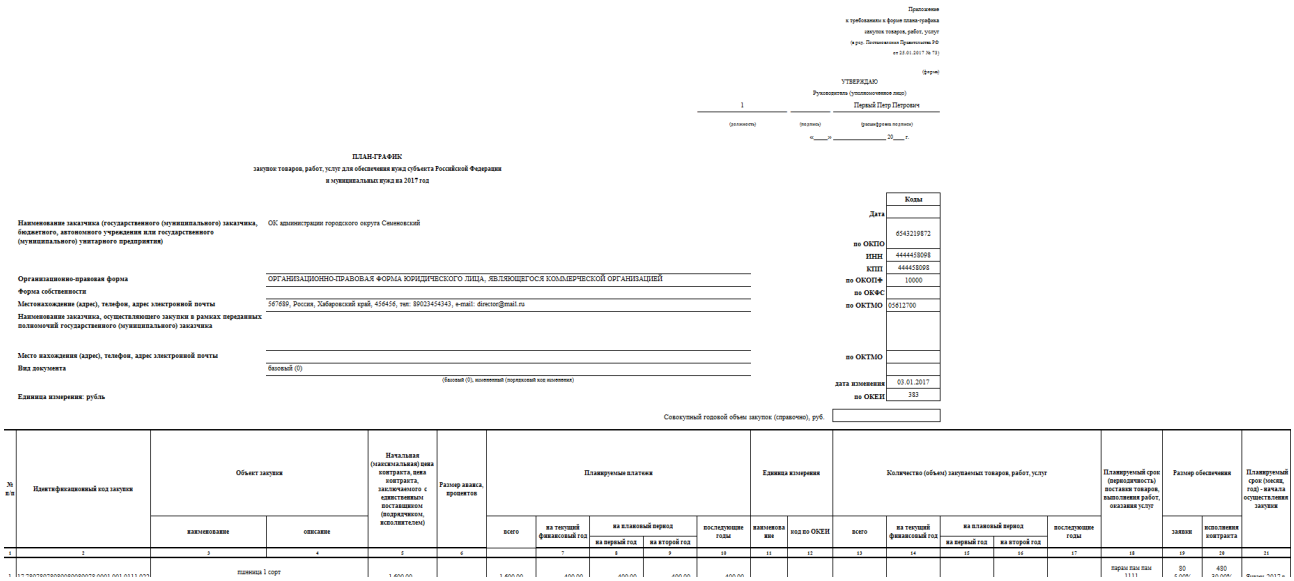

Приложение
к требованиям к форме плана-графика
закупок товаров, работ, услуг
(в ред. Постановления Правительства РФ
от 10.01.2017 № 73)

(форма)

УТВЕРЖДАЮ
Руководитель (уполномоченное лицо)
1 Первый Петр Петрович
(должность) (подпись) (расшифровка подписи)
«____» _____ 20___ г.

ПЛАН-ГРАФИК
закупок товаров, работ, услуг для обеспечения нужд субъекта Российской Федерации
и муниципальных нужд на 2017 год

			Коды
Наименование заказчика (государственного (муниципального) заказчика, бюджетного, автономного учреждения или государственного (муниципального) унитарного предприятия)	ОК администрации городского округа Семеновский	Дата	
		по ОКПО	0543219872
		ИНН	4444458098
		КПП	444445098
Организационно-правовая форма	ОРГАНИЗАЦИОННО-ПРАВОВАЯ ФОРМА ЮРИДИЧЕСКОГО ЛИЦА, ЯВЛЯЮЩЕГОСЯ КОММЕРЧЕСКОЙ ОРГАНИЗАЦИЕЙ	по ОКОПФ	10000
Форма собственности		по ОКФС	
Местонахождение (адрес), телефон, адрес электронной почты	567689, Россия, Хабаровский край, 456456, тел: 89023454343, e-mail: director@mail.ru	по ОКТМО	05612700
Наименование заказчика, осуществляющего закупки в рамках переданных полномочий государственного (муниципального) заказчика			
Место нахождения (адрес), телефон, адрес электронной почты		по ОКТМО	
Вид документа	базовый (0)		
	(базовый (0), изменений (порядковый код изменения))	дата изменения	03.01.2017
Единица измерения: рубль		по ОКЕИ	383
	Совокупный годовой объем закупок (справочно), руб.		

№ п/п	Идентификационный код закупки	Объект закупки		Начальная (максимальная) цена контракта, цена контракта, заключенного с единственным поставщиком (подрядчиком, исполнителем)	Размер аванса, процентов	Планируемые платежи					Единица измерения		Количество (объем) закупаемых товаров, работ, услуг					Планируемый срок (периодичность) поставки товаров, выполнения работ, оказания услуг	Размер обеспечения		Планируемый срок (месяц, год) начала осуществления закупки
		наименование	описание			всего	на текущий финансовый год	на плановый период		последующие годы	наименование	код по ОКЕИ	всего	на текущий финансовый год	на плановый период		последующие годы		заявки	исполнения контракта	
								на первый год	на второй год						на первый год	на второй год					
1	2	3	4	5	6	7	8	9	10	11	12	13	14	15	16	17	18	19	20	21
1	157 [illegible]	пшеница 1 сорт		1 400,00		1 400,00	400,00	400,00	400,00								пары пам пам 1111	80 5 000/	480 30 000/	Январь 2017 г.

Рисунок 46 – Фрагмент печатной формы отчета по формату «Форма плана-графика в соответствии с Постановлением Правительства РФ №554 от 05.06.2015»

Правила формирования отчета:

Таблица 29 – Заголовочная часть

Наименование (текстовая часть)	Описание
Наименование заказчика (государственного (муниципального) заказчика, бюджетного, автономного учреждения или государственного (муниципального) унитарного предприятия)	Выводится значение поля **Полное наименование** (заказчика) из ЭД «План-график».
Организационно-правовая форма	Выводится значение поля **Организационно-правовая форма** из ЭД «План-график».
Форма собственности	Выводится значение поля **Форма собственности** из ЭД «План-график».
Местонахождение (адрес), телефон, адрес электронной почты	Выводится значение адреса заказчика из ЭД «План-график» в следующем виде: *<Индекс>, <Значение территории 1го уровня>, <Значение территории 2го уровня>, <Значение территории 3го уровня>, <Значение адреса>, тел: <Значение телефона>, e-mail: <Значение e-mail>.*
Наименование заказчика, осуществляющих закупки в рамках переданных полномочий государственного (муниципального) заказчика	Если активирован признак **Полномочия государственного (муниципального) заказчика по заключению и исполнению государственных (муниципальных) контрактов переданы бюджетному, автономному учреждению или государственному (муниципальному) унитарному предприятию**, то выводится значение поля **Полное наименование** из группы полей **Организация ответственная за ведение плана**.

Наименование (текстовая часть)	Описание
Место нахождения (адрес), телефон, адрес электронной почты	Если активирован признак **Полномочия государственного (муниципального) заказчика по заключению и исполнению государственных (муниципальных) контрактов переданы бюджетному, автономному учреждению или государственному (муниципальному) унитарному предприятию**, то из группы полей **Организация ответственная за ведение плана** выводится значение следующих полей: • **Местонахождение (адрес);** • **Телефон;** • **e-mail.**
Вид документа	Выводится слово *базовый (0)*, если в поле **Версия** указано *0*. Если указано значение отличное от *0*, то выводится слово *измененный (<значение поля **Версия** ЭД* «План-график»*>)*.
Единица измерения	Выводится слово *рубль.*
Совокупный годовой объем (справочно)	Выводится значение поля **Совокупный годовой объем закупок, определенный в соответствии с пунктом 16, статьи 3 Федерального закона №44-ФЗ от 05.04.2013**. Значение выводится с копейками.
Наименование (кодовая часть, верхний правый угол)	**Описание**
по ОКПО	Выводится значение ОКПО (заказчика) из ЭД «План-график».
ИНН	Выводится значение ИНН (заказчика) из ЭД «План-график».
КПП	Выводится значение КПП (заказчика) из ЭД «План-график».
по ОКОПФ	Выводится значение кода ОКОПФ (заказчика) из ЭД «План-график».
по ОКФС	Выводится значение поля **Код ОКФС** из ЭД «План-график».
по ОКТМО	Выводится значение кода ОКТМО (заказчика) из ЭД «План-график».
по ОКТМО	Если активирован признак **Полномочия государственного (муниципального) заказчика по заключению и исполнению государственных (муниципальных) контрактов переданы бюджетному, автономному учреждению или государственному (муниципальному) унитарному предприятию**, то выводится значение кода ОКТМО (ответственной организации) из ЭД «План-график».
дата внесения изменения	Выводится значение поля **Дата утверждения** ЭД «План-график».
по ОКЕИ	Выводится значение *383*.
изменения	Выводится значение поля **Версия** из ЭД «План-график».
тыс. рублей	Выводится значение поля **Совокупный годовой объем закупок, определенный в соответствии с пунктом 16, статьи 3 Федерального закона N 44-ФЗ от 05.04.2013** закладки **Свойства** ЭД «План-график».

Таблица 30 – Основная часть

Наименование	Описание
№п/п	Выводится порядковый номер строки. Для основного блока одна строка соответствует одному ЭД «Закупка».

Наименование	Описание
Идентификационный код закупки	Выводится значение группы полей **Идентификационный код закупки**. Если поле не заполнено, то поле остается незаполненным. Выводится в следующем виде: *YY CCCCCCCCCCCCCCCCCCCC PPPP GGG DDDD KKK*.
Объект закупки – наименование	Заполняется только для основного блока строк. Выводится значение поля **Наименования** сгруппированной позиции спецификации. Колонки *наименование* и *описание* для закупки объединяются, выводится значение поля **Наименование предмета контракта**.
Объект закупки – описание	Заполняется только для основного блока строк. Выводится значение поля **Текстовое описание объекта закупки** и значение характеристики, соответствующей системному параметру **Характеристика, содержащая международное наименование лекарственного средства**, в следующем виде: *<Международное непатентованное наименование (химическое, группировочное наименование) лекарственного средства:<значение характеристики>>*.
Начальная (максимальная) цена контракта, цена контракта, заключаемого с единственным поставщиком (подрядчиком, исполнителем)	Заполняется только для основного блока строк. Выводится значение поля **Начальная (максимальная) цена контракта**. Если в ЭД «Закупка» активирован признак **Процедура по цене единицы продукции**, то выводится значение поля **Цены** по строке позиции спецификации в соответствии с группировкой спецификации.
Размер аванса, процентов	Заполняется только для основного блока строк. Выводится значение поля **% аванса**, если указан. Выводится в следующем виде: *<значение>%*. Выводится значение поля **Дополнительные сведения об авансе**. Выплата аванса осуществляется в течении десяти дней после заключения контракта.
Планируемые платежи – всего	Выводится общая сумма по *КБК* строки финансирования ЭД «Закупка».
Планируемые платежи – на текущий финансовый год.	Выводится общая сумма по *КБК* из поля **Текущий год** строки финансирования ЭД «Закупка».
Планируемые платежи – на первый год	Выводится общая сумма по *КБК* из поля **Первый год** строки финансирования ЭД «Закупка».
Планируемые платежи – на второй год	Выводится общая сумма по *КБК* из поля **Второй год** строки финансирования ЭД «Закупка».
Планируемые платежи – последующие годы	Выводится общая сумму по *КБК* из поля **Будущий период** строки финансирования ЭД «Закупка».
Единица измерения – наименование	Заполняется только для основного блока строк. Выводится значение поля **Единица измерения** сгруппированной спецификации ЭД «Закупка». Не заполняется закупок, у которых имеется 2 и более товара с разными единицами измерения.
Единица измерения – код по ОКЕИ	Заполняется только для основного блока строк. Выводится значение поля **ОКЕИ** сгруппированной спецификации ЭД «Закупка». Не заполняется закупок, у которых имеется 2 и более товара с разными единицами измерения.

Наименование	Описание
Количество (объем) закупаемых товаров, работ, услуг – Всего	Выводится как сумма по колонкам *Количество (объем) планируемых к закупке товаров, работ, услуг*: *на текущий финансовый год + на первый год + на второй год + последующие годы*. Не заполняется закупок, у которых имеется 2 и более товара с разными единицами измерения.
Количество (объем) закупаемых товаров, работ, услуг – на текущий финансовый год	Заполняется только для основного блока строк. Если для строки спецификации активирован признак **Количество не определено**, то колонка по строке спецификации не заполняется. Выводится количество из поля **Текущий год** по сгруппированной строки спецификации ЭД «Закупка». Не заполняется закупок, у которых имеется 2 и более товара с разными единицами измерения.
Количество (объем) закупаемых товаров, работ, услуг – на первый год	Заполняется только для основного блока строк. Если для строки спецификации активирован признак **Количество не определено**, то колонка по строке спецификации не заполняется. Выводится количество из поля **Первый год** по сгруппированной строке спецификации ЭД «Закупка». Не заполняется закупок, у которых имеется 2 и более товара с разными единицами измерения.
Количество (объем) закупаемых товаров, работ, услуг – на второй год	Заполняется только для основного блока строк. Если для строки спецификации активирован признак **Количество не определено**, то колонка по строке спецификации не заполняется. Выводится количество из поля **Второй год** по сгруппированной строке спецификации ЭД «Закупка». Не заполняется закупок, у которых имеется 2 и более товара с разными единицами измерения.
Количество (объем) закупаемых товаров, работ, услуг – последующие годы	Заполняется только для основного блока строк. Если для строки спецификации активирован признак **Количество не определено**, то колонка по строке спецификации не заполняется. Выводится количество из поля **Будущий период** по сгруппированной строке спецификации ЭД «Закупка». Не заполняется закупок, у которых имеется 2 и более товара с разными единицами измерения.
Планируемый срок (периодичность) поставки товаров, выполнения работ, оказания услуг	Заполняется только для основного блока строк. Выводится значение полей **Планируемый срок (сроки отдельных этапов) поставки товаров (выполнения работ, оказания услуг)** и **Планируемая периодичность поставки товаров (выполнения работ, оказания услуг)**.
Размер обеспечения – заявки	Заполняется только для основного блока строк. Выводится значение суммы, % и условия обеспечения из группы полей **Обеспечения заявки** ЭД «Закупка», если активирован признак **Установить обеспечение заявки**. Выводится в следующем виде: *<Сумма>* *<значение процента>%* *<Условия обеспечения заявки>*.

Наименование	Описание
Размер обеспечения – исполнения контракта	Заполняется только для основного блока строк. Выводится значение суммы, % и условия обеспечения из группы полей **Обеспечения контракта** ЭД «Закупка», если активирован признак **Установить обеспечение исполнения контракта**. Выводится в следующем виде: *<Сумма>* *<значение процента>%* *<Условия обеспечения контракта>*.
Планируемый срок (месяц, год) - начала осуществления закупки	Заполняется только для основного блока строк. Если в ЭД «Закупка» указан способ определения поставщика *Закупка у единственного поставщика (исполнителя, подрядчика)* и основание указано не из системного параметра **Размещение извещений о закупке у единственного источника в случаях**, то значение выводится из поля **Планируемая дата заключения контракта**. Во всех остальных случаях выводится значение поля **Планируемый срок начала осуществления закупки**. Значение даты выводится в следующем формате: *<месяц Год>г*.
Планируемый срок (месяц, год) - окончания исполнения контракта	Заполняется только для основного блока строк. Выводится значение поля **Планируемый срок исполнения контракта** в следующем формате: *<месяц Год>г*.
Способ определения поставщика (подрядчика, исполнителя)	Выводится значение поля **Способ определения поставщика (подрядчика, исполнителя)**.

Преимущества, предоставляемые участникам закупки в соответствии со статьями 28 и 29 Федерального закона «О контрактной системе в сфере закупок товаров, работ, услуг для обеспечения государственных и муниципальных нужд»	Заполняется только для основного блока строк.
	Если в ЭД «Закупка»:
	• содержатся преимущества, указанные в системном параметре **Соответствие особенностей размещения УУИС** или **Соответствие особенностей размещения организаций инвалидов**, то выводится *Да*;
	• преимуществ, указанных в параметрах **Соответствие особенностей размещения УУИС** или **Соответствие особенностей размещения организаций инвалидов**, не содержится, то выводится *Нет*;
	• содержатся преимущество только из параметра:
	  ○ **Соответствие особенностей размещения УУИС**, то выводится *Да* (Учреждениям и предприятиям уголовно-исполнительной системы (в соответствии со Статьей 28 Федерального закона № 44-ФЗ));
	  ○ **Соответствие особенностей размещения организаций инвалидов**, то выводится *Да* (Организациям инвалидов (в соответствии со Статьей 29 Федерального закона № 44-ФЗ)).

Осуществление закупки у субъектов малого предпринимательства и социально ориентированных некоммерческих организаций ("да" или "нет")	Если в ЭД «Закупка» содержится преимущество, указанное в параметре **Соответствие особенностей размещения заказа ЕИС с признаком размещения среди СМП/СОНО**, то выводится *Да*, в противном случае (нет ни одного преимущества из системного параметра) выводится *Нет*.

Наименование	Описание
Применение национального режима при осуществлении закупок	Заполняется только для основного блока строк. Выводится значение наименования и содержания требования на закладке **Преимущества и требования к участнику**, если запись указана в системном параметре **Соответствие особенностей размещения заказа с предоставлением преференций при применении национального режима по справочнику "Особенности размещения заказа** или **Соответствие особенностей размещения заказа с применением запретов и ограничений при осуществлении контроля национального режима по справочнику "Особенности размещения заказа"**.
Дополнительные требования к участникам закупки отдельных видов товаров, работ, услуг	Заполняется только для основного блока строк. Выводится значение наименования и содержания требования на закладке **Преимущества и требования к участнику**, если запись указана в системном параметре **Соответствие особенностей размещения дополнительным требованиям к участникам закупки отдельных видов товаров, работ, услуг**. Значение требований выводится в рамках одной объединенной ячейки, при этом каждое требование выводится с новой строки. Выводится в следующем виде: *<Наименование><: Содержание>*.
Сведения о проведении обязательного общественного обсуждения закупок	Заполняется только для основного блока строк. Выводится значение поля **Сведения о проведении обязательного общественного обсуждения закупок**.
Информация о банковском сопровождении контрактов/казанчейском сопровождении контрактов	Заполняется только для основного блока строк. Выводится значение поля **Информация о банковском сопровождении контрактов**.
Обоснование внесения изменений	Заполняется только для основного блока строк. Выводится значение из полей **Дата внесения изменений** (в виде *ДД.ММ.ГГГГ*), **Основание внесения изменений в план-график**, **Описание изменений (примечание)**.
Наименование уполномоченного органа (учреждения)	Заполняется только для основного блока строк. Выводится значение поля **Организатор**, если организация, указанная в данном поле, обладает ролью *Уполномоченный орган* и в поле **Закупку осуществляет** указано значение *Уполномоченный орган*.
Наименование организатора совместного конкурса или аукциона	Заполняется только для основного блока строк. Выводится значение поля **Организатор (наименование уполномоченного органа (учреждения) или наименование организатора совместных торгов)**, если в поле **Совместные торги** установлено значение *Да*.

Блок строк, указанных в объеме финансирования:

- После основного блока строк идут обобщающие заголовочные строки:
  - **Информация о закупках, которые планируется осуществлять в соответствии с пунктом 7 части 2 статьи 83 Федерального закона N 44-ФЗ** – выводятся данные из ЭД «Закупка» с признаком **Закупка на основании п.7, ч.2, ст. 83 Федерального закона №44-ФЗ**;
  - **Информация о закупках, которые планируется осуществлять в соответствии с пунктами 4, 5, 23, 26, 33, 42, 44 части 1 статьи 93 Федерального закона N 44-ФЗ**:

- **Информация о закупках, которые планируется осуществлять в соответствии с пунктом 4 части 1 статьи 93 Федерального закона N 44-ФЗ** – выводятся данные из ЭД «Закупка» с признаком **Закупка на основании п.4, ч.1, ст. 93 Федерального закона №44-ФЗ**;
- **Информация о закупках, которые планируется осуществлять в соответствии с пунктом 5 части 1 статьи 93 Федерального закона N 44-ФЗ** – выводятся данные из ЭД «Закупка» с признаком **Закупка на основании п.5, ч.1, ст. 93 Федерального закона №44-ФЗ**;
- **Информация о закупках, которые планируется осуществлять в соответствии с пунктом 23 части 1 статьи 93 Федерального закона N 44-ФЗ** – выводятся данные из ЭД «Закупка» с признаком **Закупка на основании п.23, ч.1, ст. 93 Федерального закона №44-ФЗ**;
- **Информация о закупках, которые планируется осуществлять в соответствии с пунктом 26 части 1 статьи 93 Федерального закона N 44-ФЗ** – выводятся данные из ЭД «Закупка» с признаком **Закупка на основании п.26, ч.1, ст. 93 Федерального закона №44-ФЗ**;
- **Информация о закупках, которые планируется осуществлять в соответствии с пунктом 33 части 1 статьи 93 Федерального закона N 44-ФЗ. Преподавательские услуги, оказываемые физическими лицами** – выводятся данные из ЭД «Закупка» с признаком **Закупка на основании п.33, ч.1, ст. 93 Федерального закона №44-ФЗ (преподавательские услуги, оказываемые физическими лицами)**;
- **Информация о закупках, которые планируется осуществлять в соответствии с пунктом 33 части 1 статьи 93 Федерального закона N 44-ФЗ. Услуги экскурсовода (гида), оказываемые физическими лицами** – выводятся данные из ЭД «Закупка» с признаком **Закупка на основании п.5, ч.1, ст. 93 Федерального закона №44-ФЗ (услуги экскурсовода (гида), оказываемые физическими лицами)**;
- **Информация о закупках, которые планируется осуществлять в соответствии с пунктом 42 части 1 статьи 93 Федерального закона N 44-ФЗ** – выводятся данные из ЭД «Закупка» с признаком **Закупка на основании п.42, ч.1, ст. 93 Федерального закона №44-ФЗ**;
- **Информация о закупках, которые планируется осуществлять в соответствии с пунктом 44 части 1 статьи 93 Федерального закона N 44-ФЗ** – выводятся данные из ЭД «Закупка» с признаком **Закупка на основании п.44, ч.1, ст. 93 Федерального закона №44-ФЗ**.

- В блоках заполняются только колонки:
  - *8 – Планируемые платежи (тыс. рублей) – на текущий финансовый год;*
  - *9 – Планируемые платежи (тыс. рублей) – на первый год;*
  - *10 – Планируемые платежи (тыс. рублей) – на второй год;*
  - *11 – Планируемые платежи (тыс. рублей) – последующие годы;*
- Описание правил заполнения смотри в основном блоке.
- Если нет закупок, удовлетворяющих условию вывода данных, то выводится только обобщающая заголовочная строка для соответствующего типа закупок.

Таблица 31 – Блок итоговых строк

Строка	Правила заполнения
Предусмотрено на осуществление закупок - всего	В колонках: • *Начальная (максимальная) цена контракта, цена контракта, заключаемого с единственным поставщиком (подрядчиком, исполнителем) (тыс. рублей);* • *Планируемые платежи (тыс. рублей) – на текущий финансовый год;* • *Планируемые платежи (тыс. рублей) – на первый год;* • *Планируемые платежи (тыс. рублей) – на второй год;* • *Планируемые платежи (тыс. рублей) – последующие годы,* выводится общая сумма (НМЦК), сумму текущего года, первого года, второго года, будущих периодов всех ЭД «Закупка» плана-графика, кроме ЭД «Закупка», содержащих в поле **Основание внесения изменений в план-график** основание из системного параметра **При контроле плана и подведении итогов не учитывать закупки с основанием внесения изменения**.
закупок путем проведения запроса котировок	В колонках: • *Начальная (максимальная) цена контракта, цена контракта, заключаемого с единственным поставщиком (подрядчиком, исполнителем) (тыс. рублей);* • *Планируемые платежи (тыс. рублей) – на текущий финансовый год;* • *Планируемые платежи (тыс. рублей) – на первый год;* • *Планируемые платежи (тыс. рублей) – на второй год;* • *Планируемые платежи (тыс. рублей) – последующие годы,* выводятся соответствующие суммы всех ЭД «Закупка» плана-графика со способом определения поставщика *Запрос котировок*, кроме ЭД «Закупка», содержащих в поле **Основание внесения изменений в план-график** основание из системного параметра **При контроле плана и подведении итогов не учитывать закупки с основанием внесения изменения**.

В левом нижнем углу формы заполняются следующие поля:

- **(Ф.И.О., должность руководителя (уполномоченного должностного лица) заказчика)** – выводится значения из блока **План-график утвержден** ЭД «План-график» в следующем виде: *<Фамилия> <Имя> <Отчество>, <значение должности>*.
- **Дата утверждения** – выводится значение поля **Дата утверждения** ЭД «План-график», если заполнена. Значение даты выводится в следующем виде: *"<ДД>" <месяц в род. падеже> <ГГГГ>г.*
- **(Ф.И.О. ответственного исполнителя)** – выводится значения из блока **Ответственный исполнитель** ЭД «План-график» в следующем виде: *<Фамилия> <Имя> <Отчество>*.

3.3.4.3 Отчет по формату «Форма обоснования закупок товаров, работ и услуг»

Отчетная форма **Форма обоснования закупок товаров, работ и услуг** разработана в соответствии с требованием федерального нормативно-правового акта *Постановление Правительства РФ от 05.06.2015 N 555 «Об установлении порядка обоснования закупок товаров, работ и услуг для обеспечения государственных и муниципальных нужд и форм такого обоснования»*.

Печать отчета осуществляется из ЭД «План закупок» по кнопке (**Печать**), при выборе пункта меню **Форма обоснования закупок товаров, работ и услуг**.

Общее описание отчета:

- В отчет выводится информация из всех ЭД «Закупка» (то есть созданных как с признаками, так и без), включенных в ЭД «План-график», из которого формируется отчет, и на всех статусах, кроме статусов *«Удален»* и *«Исключена»*. Также не учитываются ЭД «Закупка», содержащие в поле **Основание внесения изменений в план-график** значение из системного параметра **При контроле плана и подведении итогов не учитывать закупки с основанием внесения изменений**.
- Отчет состоит из:
  - заголовочной части и нижней части формы – в блоки выводятся данные из ЭД «План-график», из которого формируется отчет;
  - основной части – в блок выводятся данные из ЭД «Закупка», сформированных без признака;
  - блока итоговых строк – в блок выводятся данные ЭД «Закупка», сформированных с признаком.
- Закупки в блоках сортируются по идентификационному коду закупки (год, номер в плане закупок, номер в плане-графике).

УТВЕРЖДЕНА
постановлением Правительства Российской Федерации
от 5 июня 2015 г. № 555

ФОРМА
обоснования закупок товаров, работ и услуг для обеспечения государственных и муниципальных нужд при формировании и утверждении плана-графика закупок

Вид документа (базовый (0);
измененный (порядковый код изменения плана закупок): <значение>

изменения <значение версии>

№ п/п	Идентификационный код закупки	Наименование объекта закупки	Начальная (максимальная) цена контракта, цена контракта, заключаемого с единственным поставщиком (подрядчиком, исполнителем)	Наименование метода определения и обоснования начальной (максимальной) цены контракта, цены контракта, заключаемого с единственным поставщиком (подрядчиком, исполнителем)	Обоснование невозможности применения для определения и обоснования начальной (максимальной) цены контракта, цены контракта, заключаемого с единственным поставщиком (подрядчиком, исполнителем), методов, указанных в части 1 статьи 22 Федерального закона "О контрактной системе в сфере закупок товаров, работ, услуг для обеспечения государственных и муниципальных нужд" (далее – Федеральный закон), а также обоснование метода определения и обоснования начальной (максимальной) цены контракта, цены контракта, заключаемого с единственным поставщиком (подрядчиком, исполнителем), не предусмотренного частью 1 статьи 22 Федерального закона	Обоснование начальной (максимальной) цены контракта, цены контракта, заключаемого с единственным поставщиком (подрядчиком, исполнителем) в порядке, установленном статьей 22 Федерального закона	Способ определения поставщика (подрядчика, исполнителя)	Обоснование выбранного способа определения поставщика (подрядчика, исполнителя)	Обоснование дополнительных требований к участникам закупки (при наличии таких требований)
1	2	3	4	5	6	7	8	9	10
Информация о закупках, которые планируется осуществлять в соответствии с пунктом 7 части 2 статьи 83									
Информация о закупках, которые планируется осуществлять в соответствии с пунктами 4, 5, 26 и 33 части 1 статьи 93									
Информация о закупках, которые планируется осуществлять в соответствии с пунктом 4 части 1 статьи 93									
Информация о закупках, которые планируется осуществлять в соответствии с пунктом 5 части 1 статьи 93									
Информация о закупках, которые планируется осуществлять в соответствии с пунктом 26 части 1 статьи 93									
Информация о закупках, которые планируется осуществлять в соответствии с пунктом 33 части 1 статьи 93									

_____ (ф.и.о., должность руководителя (уполномоченного должностного лица) заказчика) _____ (подпись) <Дата утверждения> (дата утверждения)

М.П.

_____ (ф.и.о. ответственного исполнителя) _____ (подпись)

Рисунок 47 – Вид формы отчета «Форма обоснования закупок товаров, работ и услуг»

Правила формирования:

Таблица 32 – Заголовочная часть

Наименование поля	Описание
Вид документа: базовый (0); измененный (порядковый код изменения плана закупок)	Выводится слово *базовый*, если в поле **Версия** ЭД «План-график» содержится значение *0*, иначе выводится слово *измененный*
Изменения	Выводится значение поля **Версия** ЭД «План-график»

Таблица 33 – Основная часть

Наименование	Описание
№ п/п	Выводится порядковый номер строки начиная со значения *1*
Идентификационный код закупки	Выводится значение группы полей **Идентификационный код закупки** в следующем виде: *YY CCCCCCCCCCCCCCCCCCCC PPPP GGG DDDD KKK*

Наименование объекта закупки	Выводится значение поля **Наименование предмета контракта**, затем значение поля **Наименования** сгруппированной позиции спецификации. Если значение поля **Наименование предмета контракта** совпадает со значением поля **Наименования**, то дублирующие строки не выводятся. Группировка спецификации осуществляется по полю **Наименование**
Начальная (максимальная) цена контракта, цена контракта, заключаемого с единственным поставщиком (подрядчиком, исполнителем)	Выводится значение поля **Начальная (максимальная) цена контракта** в денежном формате
Наименование метода определения и обоснования начальной (максимальной) цены контракта, цены контракта, заключаемого с единственным поставщиком (подрядчиком, исполнителем)	Для ЭД «Закупка», созданного без признака на основании 44-ФЗ, для каждой записи списка *Методы определения и обоснования Н(М)ЦК* выводится значение поля **Метод определения**. Если в поле **Метод определения** указано значение *Метод определения и обоснования Н(М)ЦК не предусмотрен ч.1 ст.22 44-ФЗ*, то выводится значение поля **Наименование метода**. Для ЭД «Закупка», созданного с признака на основании 44-ФЗ, выводится информацию из списка *Общие сведения по особым закупкам* ЭД «План-график» соответствующего типа закупки. Для каждой записи списка *Методы определения и обоснования Н(М)ЦК* выводится значение поля **Метод определения**. Если в поле **Метод определения** указано значение *Метод определения и обоснования Н(М)ЦК не предусмотрен ч.1 ст.22 44-ФЗ*, то выводится значение поля **Наименование метода**.
Обоснование невозможности применения для определения и обоснования начальной (максимальной) цены контракта, цены контракта, заключаемого с единственным поставщиком (подрядчиком, исполнителем), методов, указанных в части 1 статьи 22 Федерального закона “О контрактной системе в сфере закупок товаров, работ, услуг для обеспечения государственных и муниципальных нужд” (далее – Федеральный закон), а также обоснование метода определения и обоснования начальной (максимальной) цены контракта, цены контракта, заключаемого с единственным поставщиком (подрядчиком, исполнителем), не предусмотренного частью 1 статьи 22 Федерального закона	Выводится значение одноименного поля ЭД «Закупка». Если в писке *Методы определения обоснования Н(М)ЦК, годового объема финансового обеспечения* содержится запись, то выводится значение поля **Обоснование невозможности применения для определения и обоснования Н(М)ЦК, методов, указанных в части 1 статьи 22 Федерального закона №44-ФЗ**
Обоснование начальной (максимальной) цены контракта, цены контракта, заключаемого с единственным поставщиком (подрядчиком, исполнителем) в порядке, установленном статьей 22 Федерального закона	Выводится значение одноименного поля ЭД «Закупка». Если в писке *Методы определения обоснования Н(М)ЦК, годового объема финансового обеспечения* содержится запись, то выводится значение поля **Обоснование метода определения Н(М)ЦК**
Способ определения поставщика (подрядчика, исполнителя)	Выводится значение одноименного поля ЭД «Закупка»

Обоснование выбранного способа определения поставщика (подрядчика, исполнителя)	Выводится значение одноименного поля ЭД «Закупка»
Обоснование дополнительных требований к участникам закупки (при наличии таких требований)	Выводится значение одноименного поля ЭД «Закупка»

Блок закупок с признаками:

- Блок закупок с признаками заполняется только в части колонок *Идентификационный код закупки*, *Начальная (максимальная) цена контракта, цена контракта, заключаемого с единственным поставщиком (подрядчиком, исполнителем)* и *Способ определения поставщика (подрядчика, исполнителя)* аналогично основному блоку, а колонки *Наименование метода определения и обоснования начальной (максимальной) цены контракта, цены контракта, заключаемого с единственным поставщиком (подрядчиком, исполнителем), Обоснование невозможности применения для определения и обоснования начальной (максимальной) цены контракта, цены контракта, заключаемого с единственным поставщиком (подрядчиком, исполнителем), методов, указанных в части 1 статьи 22 Федерального закона "О контрактной системе в сфере закупок товаров, работ, услуг для обеспечения государственных и муниципальных нужд" (далее – Федеральный закон), а также обоснование метода определения и обоснования начальной (максимальной) цены контракта, цены контракта, заключаемого с единственным поставщиком (подрядчиком, исполнителем), не предусмотренного частью 1 статьи 22 Федерального закона* и *Обоснование начальной (максимальной) цены контракта, цены контракта, заключаемого с единственным поставщиком (подрядчиком, исполнителем) в порядке, установленном статьей 22 Федерального закона* заполняются данными списка *Методы определения и обоснования годового объема финансового обеспечения*.
- В блок должны выводиться только закупки с признаками:
  - **Закупка на основании п.4, ч.1, ст. 93 Федерального закона №44-ФЗ**;
  - **Закупка на основании п.5, ч.1, ст. 93 Федерального закона №44-ФЗ**;
  - **Закупка на основании п.7, ч.2, ст. 83 Федерального закона №44-ФЗ**;
  - **Закупка на основании п.26, ч.1, ст. 93 Федерального закона №44-ФЗ**;
  - **Закупка на основании п.33, ч.1, ст. 93 Федерального закона №44-ФЗ (преподавательские услуги, оказываемые физическими лицами)**;
  - **Закупка на основании п.33, ч.1, ст. 93 Федерального закона №44-ФЗ (услуги экскурсовода (гида), оказываемые физическими лицами)**.
- Блок отделяется от основного строкой с соответствующим заголовком:
  - для закупок с признаком **Закупка на основании п.7, ч.2, ст. 83 Федерального закона №44-ФЗ** наименование заголовка **Информация о закупках осуществляемых в соответствии с пунктом 7 части 2 статьи 83**;
  - для закупок с признаком:

- **Закупка на основании п.4, ч.1, ст. 93 Федерального закона №44-ФЗ**;
- **Закупка на основании п.5, ч.1, ст. 93 Федерального закона №44-ФЗ**;
- **Закупка на основании п.23, ч.1, ст. 93 Федерального закона №44-ФЗ**;
- **Закупка на основании п.26, ч.1, ст. 93 Федерального закона №44-ФЗ**;
- **Закупка на основании п.33, ч.1, ст. 93 Федерального закона №44-ФЗ (преподавательские услуги, оказываемые физическими лицами)**;
- **Закупка на основании п.33, ч.1, ст. 93 Федерального закона №44-ФЗ (услуги экскурсовода (гида), оказываемые физическими лицами)**,
- **Закупка на основании п.42, ч.1, ст. 93 Федерального закона №44-ФЗ**;
- **Закупка на основании п.44, ч.1, ст. 93 Федерального закона №44-ФЗ**,

общее наименование заголовка **Информация о закупках осуществляемых в соответствии с пунктами 4, 5, 23, 26, 33, 42, 44 части 1 статьи 93**.

- для закупок с признаком **Закупка на основании п.4, ч.1, ст. 93 Федерального закона №44-ФЗ** наименование заголовка **Информация о закупках осуществляемых в соответствии с пунктом 4 части 1 статьи 93**;
- для закупок с признаком **Закупка на основании п.5, ч.1, ст. 93 Федерального закона №44-ФЗ** наименование заголовка **Информация о закупках осуществляемых в соответствии с пунктом 5 части 1 статьи 93**;
- для закупок с признаком **Закупка на основании п.23, ч.1, ст. 93 Федерального закона №44-ФЗ** заголовок **Информация о закупках осуществляемых в соответствии с пунктом 23 части 1 статьи 93**;
- для закупок с признаком **Закупка на основании п.26, ч.1, ст. 93 Федерального закона №44-ФЗ** наименование заголовка **Информация о закупках осуществляемых в соответствии с пунктом 26 части 1 статьи 93**;
- для закупок с признаками **Закупка на основании п.33, ч.1, ст. 93 Федерального закона №44-ФЗ (преподавательские услуги, оказываемые физическими лицами)** и **Закупка на основании п.33, ч.1, ст. 93 Федерального закона №44-ФЗ (услуги экскурсовода (гида), оказываемые физическими лицами)** наименование заголовка **Информация о закупках осуществляемых в соответствии с пунктом 33 части 1 статьи 93**;
- для закупок с признаком **Закупка на основании п.42, ч.1, ст. 93 Федерального закона №44-ФЗ** заголовок **Информация о закупках осуществляемых в соответствии с пунктом 42 части 1 статьи 93**;
- для закупок с признаком **Закупка на основании п.44, ч.1, ст. 93 Федерального закона №44-ФЗ** наименование заголовка **Информация о закупках осуществляемых в соответствии с пунктом 44 части 1 статьи 93**.

В нижней части формы заполняются следующие поля:

- **Дата утверждения** – выводится значение поля **Дата утверждения** из ЭД «План-график», если поле заполнено, в следующем виде: *ДД <месяц в род. падеже> ГГГГ*.
- **(Ф.И.О., должность руководителя (уполномоченного должностного лица) заказчика)** – выводится значения группы полей **План-график утвержден** из ЭД «План-график» в следующем виде: *<Фамилия> <Имя> <Отчество>, <дожность>*.
- **(Ф.И.О. ответственного исполнителя)** – выводится значения группы полей **Ответственный исполнитель** из ЭД «План-график» в следующем виде: *<Фамилия> <Имя> <Отчество>*.

Отчет доступен при наличии следующих ролей:

- *Заказчик*;
- *Уполномоченный орган*;
- *Формирование плана-графика*;
- *Согласование плана-графика*;
- *Согласование проекта плана-графика*.

3.3.4.4 Правило определения совокупного годового объема закупок

Определение совокупного годового объема закупок.

Общий объем складывается из запланированной суммы и суммы уже размещенных закупок в прошлом году, оплата по которым осуществляется в текущем году.

Планируемая часть считается как: сумма поля **текущий год** (*группы полей **Объем финансирование** ЭД «Закупка», включенных в ЭД «План-график», с признаками **Закупка на основании п.4, ч.1, ст. 93 Федерального закона №44-ФЗ/Закупка на основании п.5, ч.1, ст. 93 Федерального закона №44-ФЗ/Закупка на основании п.7, ч.2, ст. 83 Федерального закона №44-ФЗ/Закупка на основании п.26, ч.1, ст. 93 Федерального закона №44-ФЗ/Закупка на основании п.33, ч.1, ст. 93 Федерального закона №44-ФЗ (преподавательские услуги, оказываемые физическими лицами)/Закупка на основании п.33, ч.1, ст. 93 Федерального закона №44-ФЗ (услуги экскурсовода (гида), оказываемые физическими лицами)*** + *сумма поля **текущий год** (группы полей **Объем финансирование** ЭД «Закупка», включенных в ЭД «План-график» без признаков, у которых значение года даты **Планируемый срок начала осуществления закупки** совпадает с годом плана*).

Не учитываются закупки у которых в поле **Основание внесения изменений** указано:

- *Отмена заказчиком, уполномоченным органом предусмотренного планом-графиком размещения заказа*;
- *Образовавшаяся экономия от использования в текущем финансовом году бюджетных ассигнований*.

Размещенная часть считается как: *сумма графика оплаты на даты оплаты, входящие в год обрабатываемого плана-графика, в ЭД:*

- «Контракт» на статусе*:*
  - *Возврат в исполнение;*
  - *Исполнение*
  - *Обработка завершена;*
  - *Перерегистрация;*
  - *Исполнен.*
- «Договор» на статусе:
  - *Возврат в исполнение;*
  - *Исполнение;*
  - *Обработка завершена;*
  - *Перерегистрация,*

дата заключения которых меньше года плана или дата заключения которых совпадает с годом плана, но год даты объявления меньше года плана и заказчик которых совпадает с заказчиком плана.

Не учитываются ЭД «Контракт» и «Договор» с активированным признаком **Заключен в соответствии с 223-ФЗ**.

Определение совокупного годового объема закупок для СМП.

Рассчитывается как сумма определения совокупного годового объема закупок с учетом следующих ограничений:

- не учитываются ЭД «Закупка» в ЭД «План-график» со способом определения поставщика:

- *Закупка у единственного поставщика (исполнителя, подрядчика);*
- *Закрытый конкурс;*
- *Закрытый аукцион;*
- *Закрытый конкурс с ограниченным участием;*
- *Закрытый двухэтапный конкурс,*

или имеющих хотя бы один из признаков:

- **Закупка для обеспечения обороны страны и безопасности государства;**
- **Закупка услуг по предоставлению кредитов;**
- **Закупка работ в области использования атомной энергии.**

- не учитывается сумма графика оплаты контрактов, дата объявления (если указана) которых меньше *01.01.2014*.

3.3.4.5 Отчет по формату «Форма плана закупок в соответствии с Постановлением Правительства РФ №932 от 17.09.2012»

Отчетная форма Форма плана закупоразработана в соответствии с требованиями федеральных нормативно-правовых актов:

- Постановление Правительства РФ от 17.09.2012 N 932 «Об утверждении правил формирования плана закупки товаров (работ, услуг) и требований к форме такого плана»;
- Федеральный закон от 08.07.2011 N 223-ФЗ «О закупках товаров, работ, услуг отдельными видами юридических лиц»;
- Утвержденный заказчиком План закупки товаров (работ, услуг) и внесенные в него изменения подлежат размещению в единой информационной системе.

Отчет не доступен из меню системы. Печать осуществляется из ЭД «План закупок» с признаком **План-закупок по 223-ФЗ** по по кнопке (**Печать**) из пункта **Форма плана закупок в соответствии с Постановлением Правительства РФ №932 от 17.09.2012**.

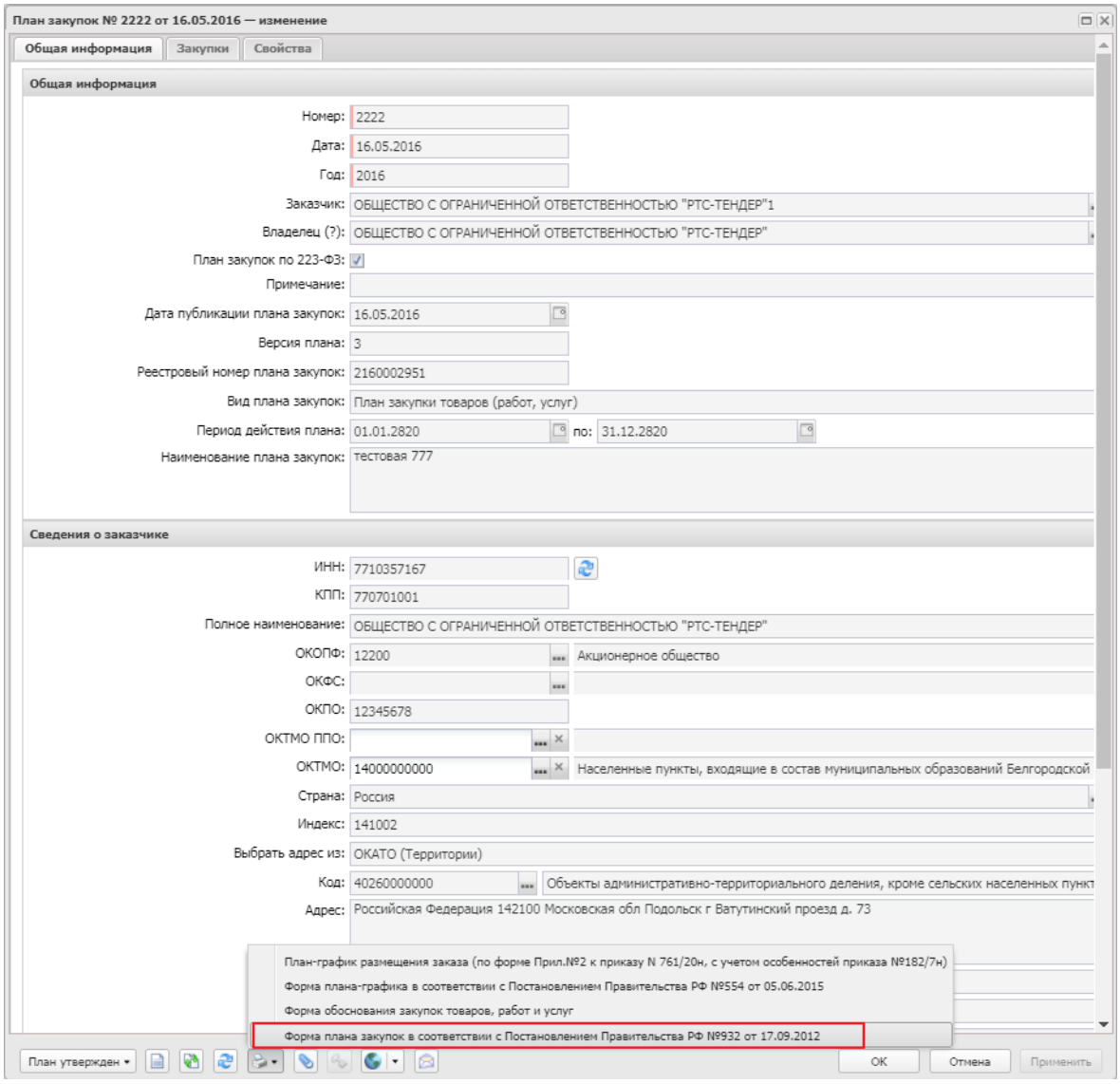

Рисунок 48 –Вызов отчетной формы в ЭД «План закупок» из пункта меню кнопки «Печать»

Отчет доступен при наличии роли *Заказчик*, *Уполномоченный орган*.

Общее описание отчета:

- В отчет попадает информация из ЭД «Закупка», включенных в ЭД «План закупок», из которого формируется отчет.
- ЭД «Закупка» учитывается на всех статусах, кроме статусов *«Удален»*, *«Исключена»*.
- Отчет состоит из:
  - Заголовочной части, формируемой на основании данных группы полей **Сведения о заказчике**, указанных в ЭД «План закупок». Данные выводятся непосредственно из ЭД.
  - Основная группа строк, заполняющихся на основании ЭД «Закупка» без признаков. Каждая строка отчета основного блока соответствует одному ЭД «Закупка» (в данной группе строк отображаются все ЭД «Закупка» из ЭД «План закупок»)

- Группа строк **Участие субъектов малого и среднего предпринимательства в закупке** и последующая группа строк заполняется, если в ЭД «Закупка» есть преимущество, указанное в параметре **Соответствие особенностей размещения заказа ЕИС с признаком размещения среди СМП/СОНО** из справочника *Особенности размещения заказа* (активирован признак **Размещение закупки у СМП/СОНО** на закладке **Преимущества и требования к участнику**). Каждая строка данной группы строк соответствует одному ЭД «Закупка» (в данной группе строк отображаются ЭД «Закупка» только у СМП из ЭД «План-закупок»).
- Подвал отчета, заполняется на основании данных, указанных на общей информации в ЭД «План-закупок».

- Для обоих групп со строками колонки:
  - *Код по ОКВЭД2*,
  - *Код по ОКПД2*,
  - *Минимально необходимые требования, предъявляемые к предмету контракта*,
  - *Единица измерения*

  детализируются по количеству строк спецификации, ЭД «Закупка» в соответствии с полученной группировкой.
- Группировка спецификации ЭД «Закупка» осуществлять по атрибутам:
  - **ОКВЭД**,
  - **ОКПД**,
  - **Минимально необходимые требования, предъявляемые к предмету контракта**,
  - **Единица измерения** (**код по ОКЕИ**+**Наименование**).
- При детализации выводимые значения соответствуют друг другу по строке, согласно группировке спецификации.

Ф О Р М А
плана закупки товаров (работ, услуг)
на 2016 год (на период с 01.01.2517 по 31.12.2517)

Наименование заказчика	ОБЩЕСТВО С ОГРАНИЧЕННОЙ ОТВЕТСТВЕННОСТЬЮ "РТС-ТЕНДЕР"
Адрес местонахождения заказчика	Российская Федерация 142100 Московская обл Подольск г Ватутинский проезд д. 73
Телефон заказчика	555-77-58
Электронная почта заказчика	uo@gz.ru
ИНН	7710357167
КПП	770701001
ОКАТО	14000000000

Порядковый номер	Код по ОКВЭД2	Код по ОКПД2	Условия договора										Способ закупки	Закупка в электронной форме
			Предмет договора	Минимально необходимые требования, предъявляемые к закупаемым товарам (работам, услугам)	Единица измерения		Сведения о количестве (объеме)	Регион поставки товаров (выполнения работ, оказания услуг)		Сведения о начальной (максимальной) цене договора (цене лота)	График осуществления процедур закупки			
					код по ОКЕИ	наименование		код по ОКАТО	наименование		планируемая дата или период размещения извещения о закупке (месяц, год)	срок исполнения договора (месяц, год)		да (нет)
1	2	3	4	5	6	7	8	9	10	11	12	13	14	15
1	35.22.1	01.11.11.111	тест888	dacacac	260	А	1	45000000000	Объекты административно-территориального деления, кроме сельских населенных пунктов, Город Москва столица Российской Федерации город федерального	500.00 Российский рубль		Август 2016г.	Открытый аукцион в электронной форме (по 94ФЗ)	Нет

Липухин Виктор Сергеевич, главный специалист
(Ф.И.О., должность руководителя (уполномоченного лица) заказчика)

(подпись)
М.П.

"16" мая 2016
(дата утверждения)

Рисунок 49 – Вид формы отчета «Форма плана закупок в соответствии с Постановлением Правительства РФ №932 от 17.09.2012»

Правила формирования отчета:

В заголовочной части отчета выводится период, заполняемый значениями из заголовочной части ЭД «План закупок»: на *<Год>* год (на период с *<Период действия плана с>* по *<Период действия плана по>*).

Таблица 34 – Заголовочная часть

Наименование поля	Описание
Наименование заказчика	Выводится значение поля **Полное наименование** группы полей **Сведения о заказчике** ЭД «План-закупок».
Адрес местонахождения заказчика	Выводится значение поля **Адрес** группы полей **Сведения о заказчике** ЭД «План-закупок».
Телефон заказчика	Выводится значение поля **Телефон** группы полей **Сведения о заказчике** ЭД «План-закупок».
Электронная почта заказчика	Выводится значение поля **E-mail** группы полей **Сведения о заказчике** ЭД «План-закупок».
ИНН	Выводится значение поля **ИНН** группы полей **Сведения о заказчике** ЭД «План-закупок».
КПП	Выводится значение поля **КПП** группы полей **Сведения о заказчике** ЭД «План-закупок».
ОКТМО	Выводится значение поля **ОКТМО** группы полей **Сведения о заказчике** ЭД «План-закупок».

Таблица 35 – Основная часть

Наименование	Описание
Порядковый номер	Выводится значение поля **Наименование предмета договора** закладки **Условия закупки**.
Код по ОКВЭД2	Выводится значение поля **ОКВЭД** сгруппированной строки спецификации закладки **Объект закупки**.
Код по ОКПД2	Выводится значение поля **ОКПД** сгруппированной строки спецификации закладки **Объект закупки**.
Условия договора	
Предмет договора	Выводится значение поля **Наименование предмета договора** закладки **Условия закупки**.
Минимально необходимые требования, предъявляемые к закупаемым товарам (работам, услугам)	Выводится значение поля **Описание объекта закупки (минимально необходимые требования, предъявляемые к предмету контракта** сгруппированной строки спецификации закладки **Объект закупки**.
Единица измерения – код по ОКЕИ	Выводится значение поля **ОКЕИ** сгруппированной строки спецификации закладки **Объект закупки**.
Единица измерения – наименование	Выводится наименование единицы измерения сгруппированной спецификации закладки **Объект закупки**.
Сведения о количестве (объеме)	Проверяется, активирован ли признак **Количество не определено** на закладке **Объект закупки** группы полей **Спецификация**: • если активирован, то выводится текстовая информация: Невозможно определить количество (объем), • если не активирован: ○ выводится значение поля **Всего** сгруппированной строки спецификации закладки **Объект закупки**, ○ количество выводится целым числом.
Регион поставки товаров (выполнения работ, оказания услуг) – код по ОКТМО	Выводится значение поля **Код** группы полей **Регион поставки товаров (выполнения работ, оказания услуг)** закладки **Дополнительная информация**.
Регион поставки товаров (выполнения работ, оказания услуг) – наименование	Выводится значение поля **Наименование** поля **Код** группы полей **Регион поставки товаров (выполнения работ, оказания услуг)** закладки **Дополнительная информация**.
Сведения о начальной (максимальной) цене договора (цене лота)	Выводится значение поля **Начальная (максимальная) цена договора** закладки **Условия закупки**. Выводится **Наименование** из справочника *Валюты*. ***Пример**: 1 000 000.00 Российский рубль*
График осуществления процедур закупки – планируемая дата или период размещения извещения о закупке (месяц, год)	Выводится значение поля **Планируемый срок начала осуществления закупки** закладки **Условия закупки**. ***Пример**: (03.2016)*
График осуществления процедур закупки – срок исполнения договора (месяц, год)	Выводится значение поля **Планируемый срок исполнения договора** закладки **Условия закупки**.

Наименование	Описание
Способ закупки	Выводится значение поля **Способ закупки** закладки **Условия закупки**.
Закупка в электронной форме – да (нет)	Если признак **Электронная форма определения поставщика (исполнителя, подрядчика)** на закладке **Дополнительная информация**: • активирован – выводится значение *Да*. • не активирован – выводится значение *Нет*.

После основной группы строк идет обобщающая группа строк **Участие субъектов малого и среднего предпринимательства в закупке**:

- *Совокупный годовой объем планируемых закупок товаров (работ, услуг) в соответствии с планом закупки товаров (работ, услуг) (планом закупки инновационной продукции, высокотехнологичной продукции) составляет <_____> рублей*. Выводятся данные из ЭД «План закупок» закладка **Свойства** значение поля **Совокупный годовой объем планируемых закупок товаров (работ, услуг) в соответствии с планом закупки товаров (работ, услуг)**, если заполнено.
- *Совокупный годовой объем планируемых закупок товаров (работ, услуг), которые исключаются при расчете годового объема закупок товаров (работ, услуг), которые планируется осуществить по результатам закупки товаров (работ, услуг), участниками которой являются только субъекты малого и среднего предпринимательства, составляет <_____> рублей*. Выводятся данные из ЭД «План закупок» закладка **Свойства** значение поля **Совокупный годовой объем планируемых закупок товаров (работ, услуг), которые исключаются при расчете годового объема закупок товаров (работ, услуг), которые планируется осуществить по результатам закупки товаров (работ, услуг), участниками которой являются только субъекты малого и среднего предпринимательства (для 223-ФЗ)**, если заполнено. Если поле не заполнено, выводится *0.00*.
- *Годовой объем закупок, которые планируется осуществить по результатам закупки, участниками которой являются только субъекты малого и среднего предпринимательства, составляет <____ >рублей (<____> процентов)*. Выводятся данные из ЭД «План закупок» закладка **Свойства** значение поля **Годовой объем закупок, которые планируется осуществить по результатам закупки, участниками которой являются только субъекты малого и среднего предпринимательства**, если заполнено. Если поля не заполнены, выводится *0.00 рублей (процентов)*.

Последующая группа строк заполняется в соответствии с правилами заполнения основного блока.

Левый нижний угол формы заполняется соответствующими полями:

- **(Ф.И.О., должность руководителя (уполномоченного лица) заказчика)** – выводится значение из группы полей **План закупок утвержден** ЭД «План закупок» в виде *<Фамилия> <Имя> <Отчество>, <значение должности>*.

- **Дата утверждения** – выводится значение поля **Дата утверждения** ЭД «План закупок», если заполнена.

3.3.5 Формирование документов из ЭД «План-график»

В ЭД «План-график» на статусе *«План утвержден»* и *«Изменение плана-графика»* доступно формирование документов. Для этого на закладке **Закупки** необходимо выделить нужный ЭД «Закупка», находящийся на статусе *«Закупка утверждена»*, и в контекстном меню выбрать пункт **Сформировать документ**:

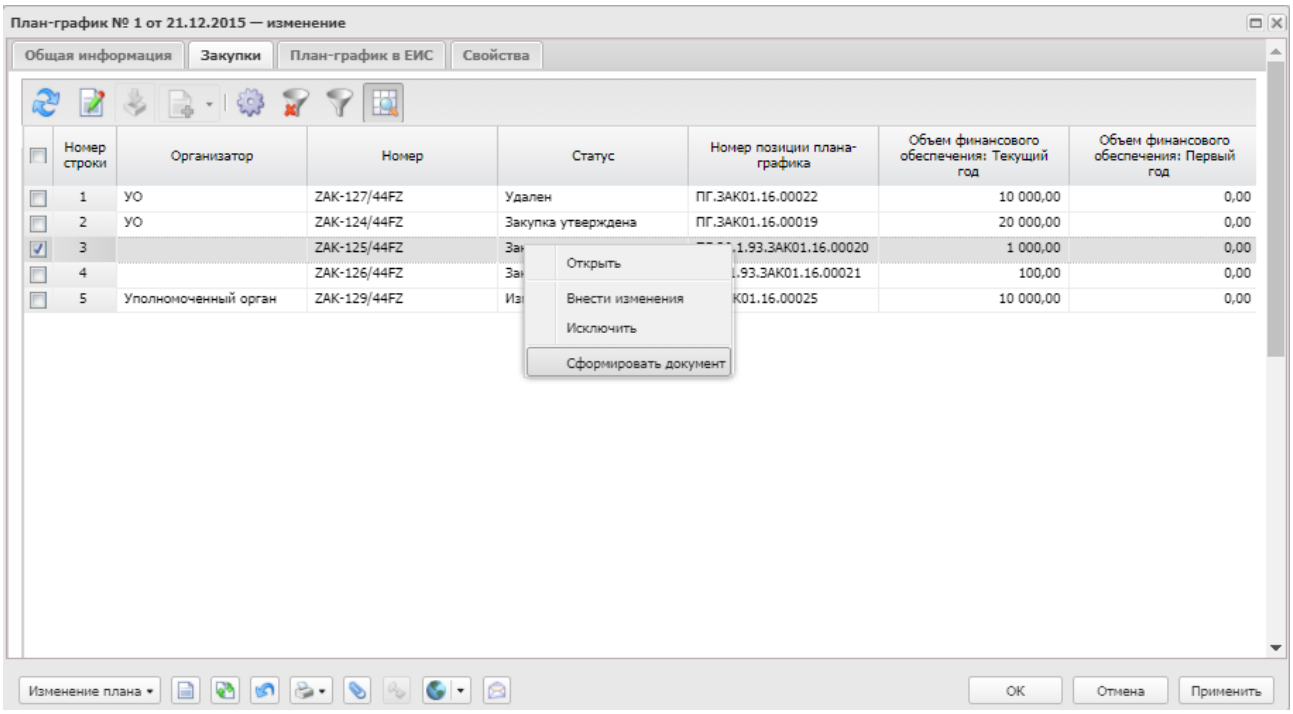

Рисунок 50 – Формирование нового документа из строк ЭД «План-график»

На экране появится *Сформировать документ*:

Рисунок 51 – Форма «Формирование документа из строк плана»

После выбора класса формируемого документа нажимается кнопка **ОК**.

Примечание. *Для создания доступны документы, указанные в системном параметре* ***Позволять формировать из план-графика документы****. Параметр является бюджетозависимым, ограничивает создание ЭД из ЭД «План-график» для разных бюджетов.*

Примечание. *Если данные закупок отличаются друг от друга хотя бы одним из следующих атрибутов:* ***Код группы****,* ***Код продукции****,* ***Наименование продукции****,* ***Характеристики продукции****,* ***Ед. измерения****,* ***Цена****,* ***Источник финансирования****,* ***Смета****,* ***Получатель****,* ***Заказчик*** *(только для решения),* ***КБК****,* ***Отраслевой код****,* ***Код субсидии****,* ***Место поставки*** *(включая* ***Страну****,* ***Код территории*** *и* ***Адрес****), то закупки могут быть выделены в отдельный лот документа.*

При формировании ЭД:

- если для формируемого документа в справочнике пользовательских полей установлено значение по умолчанию, то это значение также сохраняется в формируемый документ;
- наследование осуществляется из родительского документа, а не из справочника, если наследуемые поля пересекаются;
- по действию **Сформировать документ** из ЭД «Закупка» (ЭД «Отказ заказчика в принятии банковской гарантии» на статусе *«Обработка завершена»*) наследуются значения пользовательских полей из ЭД «Закупка» в ЭД «Заявка на закупку», «Контракт», «Договор», «Счет» и решения о размещении заказа, если наименование и тип пользовательских полей совпадают;
- если указан способ определения *Иной способ закупки*, то:

- формирование многолотового ЭД «Заявку на закупку» недоступно;
- доступно формирование многолотового решения, при этом каждый указанный ЭД «Закупка» сохраняется в отдельный лот.

3.3.5.1 Наследование полей

При формировании документов осуществляется наследование полей в соответствии со следующими таблицами:

Таблица 36 – Таблица наследования заголовочной части документов

Поле формируемого документа	Поле формируемого документа	Поле формируемого документа
Заказчик	Заказчик	При формировании ЭД «Заявка на закупку», «Контракт», «Договор» и «Счет» в качестве заказчика документа устанавливается организация, которой принадлежит план. При формировании «Решение о проведении конкурса», «Решение о проведении запроса котировок», «Решение о проведении торгов на ЭТП», «Решение о проведении запроса предложений» и «Решение о закупке у единственного источника» в качестве заказчика документа (лота документа) устанавливается организация, которой принадлежит план.

Способ определения поставщика (подрядчика, исполнителя)	Способ определения поставщика (подрядчика, исполнителя)	Класс формируемого решения определяется по способу определения поставщика выбранных строк, т.е. для ЭД: • «Решение о проведении конкурса»: ○ *Открытый конкурс*, *Закрытый конкурс*; ○ *Конкурс с ограниченным участием*, *Закрытый конкурс с ограниченным участием*; ○ *Двухэтапный конкурс*, *Закрытый двухэтапный конкурс*. • «Решение о проведении торгов на ЭТП»: *Открытый аукцион в электронной форме*; • «Решение о проведении запроса котировок»: ○ *Запрос котировок;* ○ *Предварительный отбор и запрос котировок при чрезвычайных ситуациях.* • «Решение о проведении запроса предложений»: *Запрос предложений, Закрытый запрос предложений*; • «Решение о закупке у единственного источника»: *Единственный поставщик (исполнитель, подрядчик)*.
Организатор	Организатор	
Исполнитель	Исполнитель	Наследуется только в ЭД «Решение о закупке у единственного источника» и «Контракт».
Дата публикации извещения	Планируемый срок начала осуществления закупки	
Основание	Основание	Наследуется только в виде ссылки на справочник *Основания закупки у единственного поставщика* или *Основания осуществления закупки путем проведения запроса предложений* в ЭД: • «Заявку на закупку»; • «Решение о закупке у единственного источника»; • «Решение о проведении запроса предложений»; • «Контракт».
Процедура по цене единицы продукции (количество не определено)	Процедура по цене единицы продукции (количество не определено)	Если формируется многолотовый документ, то значение поля из закупок наследуется, в том случае, если во всех закупках указано идентичное значение.
Совместные торги	Совместные торги	

Дата действия по	Планируемый срок исполнения контракта	Наследуется только в ЭД «Контракт».
Счет контрагента (в т.ч. БИК, Счет УФК, УФК)	Исполнитель	При формировании ЭД «Контракт», если у организации исполнителя зарегистрирован только один счет, то он автоматически подставляется в формируемый документ.

Таблица 37 – Таблица наследования спецификации документа

Поле формируемого документа	Поле-источник
Код группы	Код группы
Код продукции	Код продукции
Код ОКДП	Код ОКДП
Код ОКПД	Код ОКПД
Цена	Цена
Ед. измерения	Ед. измерения
Характеристики	Характеристики

Примечание. *При формировании спецификации строки закупки группируются по следующим атрибутам:* ***Код группы****,* ***Код продукции****,* ***Наименование продукции****,* ***Характеристики продукции****,* ***Ед. измерения****,* ***Цена****.*

Таблица 38 – Таблица наследования полей в разрезе лота

Поле формируемого документа	Поле-источник	Примечание
Условие поставки	Условие поставки	
Условие оплаты	Условие оплаты	
Признак СМП/СОНО	Признак СМП/СОНО	Заполняется, если хотя бы одна закупка содержит признак **Размещение среди СМП/СОНО**

Значения закладки **Особенности размещения**	Значения закладки **Преимущества и требования**	При формировании документов из ЭД «План-график» сведения о преимуществах и требованиях наследуются на закладку **Требования и преимущества** с учетом следующего условия: • для особенностей с типом **Требования**, если особенность указана в системном параметре **Соответствие особенностей размещения заказа требованию отсутствия в реестре недобросовестных поставщиков**, то сохраняется тип особенности равный *6*, иначе (если не указано в параметре) равный *1*; • для особенностей с типом **Преимущество** тип особенности заполняется: ○ *12*, если указывается особенность из системного параметра **Соответствие особенностей размещения заказа ЕИС с признаком размещения среди СМП/СОНО** или **Соответствие особенностей размещения заказа ЕИС требованиям привлечения субподрядчиков из числа СМП/СОНО**; ○ *13* – во всех остальных случаях
Валюта	Валюта	
Наименование заказа, лота (Предмет контракта)	Наименование заказа, лота (предмет контракта)	
Планируемая дата заключения (Дата заключения)	Планируемая дата заключения	
Сроки поставки товара или завершения работы либо график оказания услуг	Планируемый срок (сроки отдельных этапов) поставки товаров (выполнения работ, оказания услуг)	Наследуется в ЭД «Заявка на закупку» и решения
Описание объекта закупки	Описание товаров, работ, услуг (функциональные, технические, качественные и эксплуатационные характеристики)	Наследуется в ЭД «Заявка на закупку» и решения
Информация о банковском сопровождении контрактов	Информация о банковском сопровождении контракта	Наследуется в ЭД «Заявка на закупку», «Контракт» и решения
С поставщиком (подрядчиком, исполнителем) будет заключен контракт жизненного цикла	С поставщиком (подрядчиком, исполнителем) будет заключен контракт жизненного цикла	Наследуется в ЭД «Заявка на закупку» и решения
Причины заключения контракта жизненного цикла	Причины заключения контракта жизненного цикла	Наследуется в ЭД «Заявка на закупку» и решения

Таблица 39 – Таблица наследования полей в разрезе заказчика

Поле формируемого документа	Поле-источник	Примечание
№ позиции плана-графика	№ позиции плана-графика	
Размер обеспечения заявки % размера обеспечения Срок и порядок предоставления обеспечения заявки	Сумма обеспечения заявки, %, Условия обеспечения заявки	Наследуется в ЭД «Заявка на закупку» и решения
Размер обеспечения контракта % размера обеспечения Срок и порядок предоставления обеспечения контракта	Сумма обеспечения исполнения контракта, %, Условия обеспечения контракта	Наследуется в ЭД «Заявка на закупку», «Контракт» и решения
Размер аванса, Размер аванса %	Размер аванса, %	

Примечание. *Если в документе указан способ определения поставщика* ***Иной способ закупки****, то информацию о требованиях и преимуществах, обеспечении заявки и контракта не наследуется.*

Таблица 40 – Таблица наследования полей графика оплаты/поставки

Поле формируемого документа	Поле-источник	Примечание
Источник финансирования	Источник финансирования	
Получатель	Получатель	
КБК	КБК	
Смета	Смета	
Место поставки	Регион поставки товаров (выполнения работ, оказания услуг)	Наследуется, если сведения о регионе поставки указаны в плане. Если сведения отсутствуют, то значения места поставки формируются на основании данных о месте нахождения из карточки организации получателя.

Суммы графика оплаты	Объем финансового обеспечения: • **Текущий год**; • **Первый год**; • **Второй год**; • **Будущий период**.	В графике оплаты значения сумм: • текущего года должны попадать на последнюю дату года плана; • первого года должны попадать на последнюю дату года плана + 1 год; • второго года должны попадать на последнюю дату года плана + 2 года; • будущего периода должны попадать на последнюю дату года плана + 3 года.
Количество графика поставки	Количество (объем) планируемых в закупке товаров, работ, услуг: • **Текущий год**; • **Первый год**; • **Второй год**; • **Будущий период**.	В графике оплаты значения количества: • текущего года должны попадать на последнюю дату года плана; • первого года должны попадать на последнюю дату года плана + 1 год; • второго года должны попадать на последнюю дату года плана + 2 года; • будущего периода должны попадать на последнюю дату года плана + 3 года.
Сумма графика поставки		Пересчитывается как количество умноженное на цену (если цена указана).

Наследование данных из ЭД «Закупка» с признаком совокупного объема средств осуществляется по следующему правилу:

- Если документ создается на основании закупки, в которой указан только общий объем средств и *КБК*, то для формирования доступны:
  - ЭД «Договор» и «Счет», если указан признак **Закупка на основании п.4, ч.1, ст. 93 Федерального закона №44-ФЗ** или **Закупка на основании п.5, ч.1, ст. 93 Федерального закона №44-ФЗ**;
  - ЭД «Заявка на закупку» и «Решение о проведении запроса предложений», если указан признак **Закупка на основании п.7, ч.2, ст. 83 Федерального закона №44-ФЗ**;
  - ЭД «Заявка на закупку» и «Контракт» (в том числе контракт с единственным поставщиком (исполнителем, подрядчиком)), если указан признак:
    - **Закупка на основании п.26, ч.1, ст. 93 Федерального закона №44-ФЗ**;
    - **Закупка на основании п.33, ч.1, ст. 93 Федерального закона №44-ФЗ (преподавательские услуги, оказываемые физическими лицами)**;

    - **Закупка на основании п.33, ч.1, ст. 93 Федерального закона №44-ФЗ (услуги экскурсовода (гида), оказываемые физическими лицами)**;
    - **Закупка на основании п.23, ч.1, ст. 93 Федерального закона №44-ФЗ**;
    - **Закупка на основании п.42, ч.1, ст. 93 Федерального закона №44-ФЗ**;
    - **Закупка на основании п.44, ч.1, ст. 93 Федерального закона №44-ФЗ**;
  - ЭД Заявка на закупку, при наличии лицензии **eshop_integration**:
    - **Закупка на основании п.4, ч.1, ст. 93 Федерального закона №44-ФЗ**;
    - **Закупка на основании п.5, ч.1, ст. 93 Федерального закона №44-ФЗ**.
- Наследуются следующие значения:
  - **Заказчик**;
  - **Бюджетополучатель** (**Получатель**);
  - **Номер позиции плана-графика**;
  - **Способ определения**;
  - **КБК** и суммы на *КБК*;
  - **Получатель**;
  - **Смета**;
  - **Источник финансирования**;
  - **Основание**, кроме документов, сформированных на основании ЭД «Закупка» с признаком **Закупка на основании п.4, ч.1, ст. 93 Федерального закона №44-ФЗ** и **Закупка на основании п.5, ч.1, ст. 93 Федерального закона №44-ФЗ**;
  - при формировании ЭД «Контракт», «Договор» или «Счет» на основании ЭД «Закупка» с признаком **Закупка на основании п.5, ч.1, ст. 93 Федерального закона №44-ФЗ** в документе включается признак **Закупка осуществляется на основании ст. 93, ч.1, п.п. 5, Федерального закона №44-ФЗ** (*ст.55, ч.2, п.п. 14.1 Федерального закона №94-ФЗ*);
  - если параметр **Для закупок формируемых в соответствии с законодательством только в объеме финансирования, дополнительно указывать спецификацию** включен, то дополнительно наследуется спецификация по правилам, аналогичным правилам в таблице *Таблица наследования спецификации документа* и *Таблица наследования полей графика оплаты/поставки.*

Для ЭД «Счет» спецификация наследуется группируясь по следующим атрибутам:

- **Код группы**;
- **Код продукции**;
- **Наименование продукции**;

- **Характеристики продукции**;
- **Ед. измерения**;
- **Цена**.

Если сведения о цене и количестве были указаны в сгруппированной строке ЭД «Закупка» (т.е. были больше *0*), то значение количества наследуется, а сумма рассчитывается как: ***Цена*** *x* ***Количество***. Если в ЭД «Закупка» по строке спецификации отсутствует цена или количество, то сведения о сумме и количестве не наследуются.

Наследование пользовательских полей из ЭД «Закупка» в ЭД:

- «Заявка на закупку»;
- «Решение о закупке у единственного источника»;
- «Решение о проведении конкурса»;
- «Решение о проведении запроса котировок»;
- «Решение о проведении аукциона»;
- «Решение о проведении торгов на ЭТП»;
- «Решение о проведении запроса предложений»;
- «Контракт»;
- «Договор»;
- «Счет»

осуществляется, если наименование и тип полей совпадают.

При формировании документов из ЭД «Закупка» с признаком:

- **Закупка на основании п.4, ч.1, ст. 93 Федерального закона №44-ФЗ;**
- **Закупка на основании п.5, ч.1, ст. 93 Федерального закона №44-ФЗ;**
- **Закупка на основании п.7, ч.2, ст. 83 Федерального закона №44-ФЗ;**
- **Закупка на основании п.26, ч.1, ст. 93 Федерального закона №44-ФЗ;**
- **Закупка на основании п.33, ч.1, ст. 93 Федерального закона №44-ФЗ (преподавательские услуги, оказываемые физическими лицами);**
- **Закупка на основании п.33, ч.1, ст. 93 Федерального закона №44-ФЗ (услуги экскурсовода (гида), оказываемые физическими лицами),**

если включен параметр **Для закупок формируемых в соответствии с законодательством только в объеме финансирования, дополнительно указывать**

спецификацию, то сведения о спецификации наследуются в порождаемый документ. Правила наследования спецификации аналогичны правилам для документов без признаков.

Если включен параметр **Для закупок формируемых в соответствии с законодательством только в объеме финансирования, дополнительно указывать спецификацию**, то при выполнении контроля на соответствие плану-графику для документов, созданных на основании закупок с признаками:

- **Закупка на основании п.4, ч.1, ст. 93 Федерального закона №44-ФЗ;**
- **Закупка на основании п.5, ч.1, ст. 93 Федерального закона №44-ФЗ;**
- **Закупка на основании п.7, ч.2, ст. 83 Федерального закона №44-ФЗ;**
- **Закупка на основании п.26, ч.1, ст. 93 Федерального закона №44-ФЗ;**
- **Закупка на основании п.33, ч.1, ст. 93 Федерального закона №44-ФЗ (преподавательские услуги, оказываемые физическими лицами);**
- **Закупка на основании п.33, ч.1, ст. 93 Федерального закона №44-ФЗ (услуги экскурсовода (гида), оказываемые физическими лицами),**

осуществляется контроль спецификации, то есть проверяется:

- наличие в документе (лоте документа) для заказчика строк спецификации ЭД «Закупка» по атрибутам:
  - **Код группы продукции**;
  - если в параметрах системы в группе полей **Осуществлять проверку** (раздел **Документооборот**, подраздел **Планирование**, режим **Год**, закладка **Общие**) установлены соответствующие параметры контроля, то проверяются дополнительные атрибуты:
    - **Группа продукции**;
    - **Конечная продукция**;
    - **Код ОКДП**;
    - **Ед. измерения** (если активен признак *Объектом закупки являются лекарственные препараты* включен, то данный параметр не контролируется).
- отсутствие в документе (лоте документа) для заказчика строк спецификации не указанных в ЭД «Закупка» по атрибутам:
  - **Код группы продукции**;
  - если в параметрах системы в группе полей **Осуществлять проверку** (раздел **Документооборот**, подраздел **Планирование**, режим **Год**, закладка **Общие**) установлены соответствующие параметры контроля, то проверяются дополнительные атрибуты:
    - **Группа продукции**;
    - **Конечная продукция**;

- **Код ОКДП**;
- **Ед. измерения** (если активен признак *Объектом закупки являются лекарственные препараты* включен, то данный параметр не контролируется).

- при выполнении контроля на наличие строк в ЭД «Закупка» осуществляется проверка наличия только лишь конкретной строки.

Если доступна лицензия **Интеграция с электронным магазином** и в системном параметре **Позволять формировать из план-графика документы** допускается создание ЭД «Заявка на закупку», то в ЭД «План-график» из ЭД «Закупка» с признаком:

- **Пункт 4, часть 1, статьи 93 Федерального закона №44-ФЗ от 05.04.2013г**;
- **Пункт 5, часть 1, статьи 93 Федерального закона №44-ФЗ от 05.04.2013г**,

доступно формирование ЭД «Заявка на закупку» (без лотов, т.е. если выбрано несколько ЭД «Закупка», то функция становится не доступна) по следующим правилам:

Таблица 41 – Правила формирования ЭД «Заявка на закупку»

Поле ЭД «Заявка на закупку»	Правило заполнения
Номер	Формируется в соответствии с генератором номеров.
Дата	Заполняется значением даты формирования документа.
Заказчик	Заполняется значением поля **Заказчик** из ЭД «План-график».
Бюджетополучатель	Заполняется значением поля **Получатель** из ЭД «Закупка».
Осуществлять резерв	Осуществляется согласно стандартным правилам.
Способ определения	Заполняется способом определения поставщика *Закупка у единственного поставщика (исполнителя, подрядчика)*.
Организатор	Заполняется значением поля **Заказчик** из ЭД «Закупка».
Процедура по цене единицы продукции (количество не определено)	Признак выключен.
Планируемая дата публикации	Не заполняется.
Номер позиции плана-графика	Заполняется значением поля **№ позиции плана-графика** из ЭД «Закупка».
Классификация и спецификация документа	Заполняется значением классификации и спецификации (если заполнена) из ЭД «Закупка».
Закупка осуществляется на основании п.4, ч.1, ст. 93 Федерального закона №44-ФЗ	Признак активируется, если ЭД «Заявка на закупку» сформирована из ЭД «Закупка» с признаком **Пункт 4, часть 1, статьи 93 Федерального закона №44-ФЗ от 05.04.2013г**.
Закупка осуществляется на основании п.5, ч.1, ст. 93 Федерального закона №44-ФЗ	Признак активируется, если ЭД «Заявка на закупку» сформирована из ЭД «Закупка» с признаком **Закупка осуществляется на основании п.5, ч.1, ст. 93 Федерального закона №44-ФЗ**.
Статус	Формируется на статусе *«Отложен»*.

При формировании ЭД «Заявка на закупку» или решений из ЭД «Закупка», созданного без признаков и имеющего ссылку на ЭД «Консолидированная закупка», в формируемых документах заполняется группа полей **Дополнительные сведения** ЭД «Консолидированная закупка», а также требования и преимущества, недоступные в составе ЭД «План-график». Заполнение полей осуществляется следующим образом:

Таблица 42 – Наследование полей в ЭД «Заявка на закупку» и решениях из ЭД «Закупка», созданного без признаков и связанного с ЭД «Консолидированная закупка»

Поле формируемого документа	Поле источник из ЭД «Консолидированная закупка»	Примечание
Возможность заказчика изменить условия контракта в соответствии с ст. 34, 95, 44-ФЗ от 05.04.2013г.	Возможность заказчика изменить условия контракта в соответствии с ст. 34, 95, 44-ФЗ от 05.04.2013г.	Наследуется при формировании ЭД: • «Заявка на закупку»; • «Решение о проведении конкурса»; • «Решение о проведении торгов на ЭТП».
Возможность одностороннего отказа стороны контракта от исполнения контракта в соответствии с ч.8-26, ст. 95, 44-ФЗ от 05.04.2013г.	Возможность одностороннего отказа стороны контракта от исполнения контракта в соответствии с ч.8-26, ст. 95, 44-ФЗ от 05.04.2013г.	
Сведения о возможности одностороннего отказа от исполнения контракта	Сведения о возможности одностороннего отказа от исполнения контракта связанного	
Порядок формирования цены контракта (цены лота) (с учетом или без учета на перевозку, страхование, уплату таможенных пошлин, налогов, обязательных платежей)	Порядок формирования цены контракта (цены лота) (с учетом или без учета на перевозку, страхование, уплату таможенных пошлин, налогов, обязательных платежей) связанного	
Условия, запреты и ограничения допуска товаров согласно п.8 ч.3 ст.49 Федерального закона № 44-ФЗ	Условия, запреты и ограничения допуска товаров согласно п.8 ч.3 ст.49 Федерального закона № 44-ФЗ	
Условия, запреты и ограничения допуска товаров согласно п.7 ч.5 ст.63 Федерального закона № 44-ФЗ	Условия, запреты и ограничения допуска товаров согласно п.7 ч.5 ст.63 Федерального закона № 44-ФЗ	

Возможность изменения количества товара, объема работы или услуги не более, чем на 10% при исполнении контракта (ст. 95, ч. 1, п. 1.б Федерального закона №44-ФЗ) – для «ЭД Заявка на закупку»	Возможность изменения количества товара, объема работы или услуги не более, чем на 10% при исполнении контракта (ст. 95, ч. 1, п. 1.б Федерального закона №44-ФЗ)	
Предусмотрено право заказчика изменить первоначальную цену контракта пропорционально количеству продукции из контракта – для решений		
Разрешено увеличивать количество продукции на сумму, не превышающую разницы между ценой победителя и начальной ценой контракта – для «ЭД Заявка на закупку»	Разрешено увеличивать количество продукции на сумму, не превышающую разницы между ценой победителя и начальной ценой контракта	
Разрешено увеличить количество продукции на сумму, не превышающую разницы между ценой победителя и начальной ценой контракта – для решений		

Закладка **Требования и преимущества**	Закладка **Преимущества и требования** ЭД «Закупка» и связанного ЭД «Консолидированная закупка» (записи без использования особенностей в ЭД «План-график»)	При формировании документов из ЭД «План-график» сведения о преимуществах и требованиях наследуются на закладку **Требования и преимущества** с учетом следующего условия: • для особенностей с типом **Требования**, если особенность указана в системном параметре **Соответствие особенностей размещения заказа требованию отсутствия в реестре недобросовестных поставщиков**, то сохраняется тип особенности равный *6*, иначе (если не указано в параметре) равный *1*; • для особенностей с типом **Преимущество** тип особенности заполняется: ○ *12*, если указывается особенность из системного параметра **Соответствие особенностей размещения заказа ЕИС с признаком размещения среди СМП/СОНО** или **Соответствие особенностей размещения заказа ЕИС требованиям привлечения субподрядчиков из числа СМП/СОНО**; ○ *13* – во всех остальных случаях.
Возможность снижения цены контракта, без изменения предусмотренного контрактом количества товара, объема работы или услуги (ст. 95, ч. 1, п. 1.а Федерального закона №44-ФЗ).	Возможность снижения цены контракта, без изменения предусмотренного контрактом количества товара, объема работы или услуги (ст. 95, ч. 1, п. 1.а Федерального закона №44-ФЗ)	Наследуется при формировании ЭД «Заявка на закупку».

3.3.5.2 Контроли формировании документов

При формировании документов осуществляются следующие контроли:

- При формировании многолотового документа проверяется, что в закупках указана идентичная информация в следующих полях:
  - **Способ размещения**;
  - **Номер торгов**;

- **Организатор**;
- **Планируемый срок начала осуществления закупки**;
- **Совместные торги**.

Если условие не выполнено, то система выводит сообщение об ошибке: *AZK-4065. Нельзя создать документ, так как строки плана отличаются следующими атрибутами: (0)*.

- Если в закупках указан способ определения поставщика из группы конкурсов, то становится доступно создание многолотового документа. Если условие не выполнено, то система выводит сообщение об ошибке: *AZK-4042. Создание документов с лотами допустимо только для конкурсных процедур*.
- Если в спецификации не указана единица измерения, то значение указывается из системного параметра **Ед. измерения**. Если у организации не указан адрес местонахождения, то значение указывается из системных параметров **Страна** и **Код территории**. Если параметры системы не заполнены, то система выводит сообщение об ошибке: *AZK-4043. Ошибка создания документа: системные параметры "Страна", "Код территории" и "Ед. измерения" должны быть заполнены*.
- Если в строке спецификации различаются значения в поле **Получатель**, то при создании ЭД «Договор» система выводит сообщение об ошибке: *AZK-4065. Нельзя создать документ, так как строки плана отличаются следующими атрибутами: (0)*.
- Если при формировании документа (лота документа) строки, из которых формируется документ, отличаются не уникальными данными в разрезе лота (т.е. нельзя отделить спецификацию, данные об оплате или места поставки), то система выводит сообщение об ошибке: *AZK-2837. Нельзя создать документ с лотами, т.к. выбранные закупки не отличаются по атрибутам спецификации, классификации и местам поставки*.
- Если в поле **Основание внесения изменений в план-график** указано значение *Отмена заказчиком, уполномоченным органом предусмотренного планом-графиком размещения заказа*, то при попытке формирования документа система выведет сообщение об ошибке: *AZK-4071. Закупка с номером позиции: "<перечислить номера>" была отменена*.

3.4 ЭД «Закупка»

ЭД «Закупка» не является самостоятельным документом, он создается и обрабатывается только в рамках ЭД «План закупок» и ЭД «План-график».

Примечание. *Документ доступен только при наличии лицензии* ***planning_procedures*** *и ролей* ***Заказчик***, ***Формирование закупок***, ***Согласование РБС закупки***, ***Согласование цен закупки***.

3.4.1 Создание ЭД «Закупка»

Создание ЭД «Закупка» доступно со следующими признаками:

- **Закупка** – при создании с данным признаком для документа доступно внесение полного набора данных и, в зависимости от того, в какой документ данная закупка включена (ЭД «План закупок» или ЭД «План-график»), для внесения доступны сведения об условиях закупки и дополнительной информации или общие сведения о закупке.
- При создании ЭД «Закупка» с одним из следующих признаков:
  - **Закупка на основании п.4, ч.1, ст. 93 Федерального закона №44-ФЗ**;
  - **Закупка на основании п.5, ч.1, ст. 93 Федерального закона №44-ФЗ**;
  - **Закупка на основании п.7, ч.2, ст. 83 Федерального закона №44-ФЗ**;
  - **Закупка на основании п.26, ч.1, ст. 93 Федерального закона №44-ФЗ**;
  - **Закупка на основании п.33, ч.1, ст. 93 Федерального закона №44-ФЗ (преподавательские услуги, оказываемые физическими лицами)**;
  - **Закупка на основании п.33, ч.1, ст. 93 Федерального закона №44-ФЗ (услуги экскурсовода (гида), оказываемые физическими лицами)**;
  - **Закупка на основании п.23, ч.1, ст. 93 Федерального закона №44-ФЗ**;
  - **Закупка на основании п.42, ч.1, ст. 93 Федерального закона №44-ФЗ**,
  - **Закупка на основании п.44, ч.1, ст. 93 Федерального закона №44-ФЗ**,

  в документе:
  - автоматически указывается способ определения поставщика *Закупка у единственного поставщика (исполнителя, подрядчика)* или *Запрос предложений*, если документ создан с признаком **Закупка на основании п.7, ч.2, ст. 83 Федерального закона №44-ФЗ**;
  - автоматически указывается основание заключения контракта с единственным поставщиком;
  - доступно внесение минимального набора данных (*КБК* и сведения об изменении).

Примечание. *Если в ЭД «План-график» включен признак* ***План закупок по 223-ФЗ****, то создание ЭД «Закупка» с признаками становится недоступно!*

Для создания ЭД «Закупка» необходимо в ЭД «План закупок» или ЭД «План-график» на закладке **Закупки** нажать кнопку (**Создать**), на экране появится форма редактора *Закупка*:

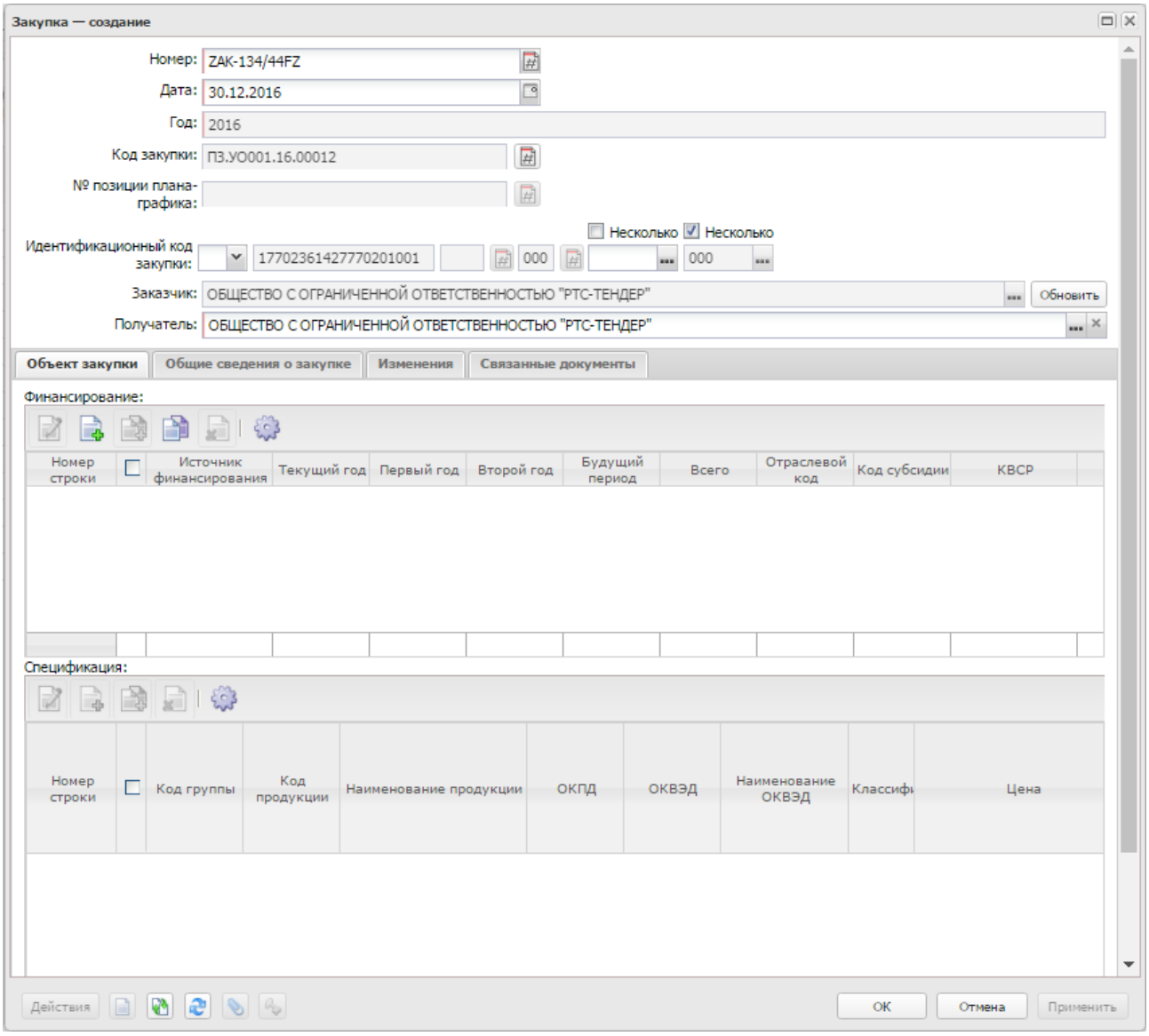

Рисунок 52 – Вид ЭД «Закупка»

В заголовочной части документа содержатся следующие поля:

- **Номер** – номер документа, при создании заполняется автоматически в соответствии с генератором номеров. Доступно для редактирования на статусе *«Отложен»*/*«Новый»*. Обязательно для заполнения.
- **Дата** – заполняется рабочей датой пользователя, создающего документ, при создании:
  - из списка документов в ЭД «План закупок» или «План-график»;
  - по действию:
    - **Внести изменения** со статуса *«Закупка утверждена»*;
    - **Создать новый** со статуса *«Отказан»*.

Доступно для редактирования на статусе *«Отложен»*/*«Новый»*. Обязательно для заполнения.

- **Год** – заполняется автоматически:
  - текущим годом пользователя, при создании документа из списка документов (на закладке **Закупки** в ЭД «План закупок»);
  - годом ЭД «План закупок» или «План-график», при создании из указанного документа;
  - годом родительского документа, при создании документа по действию:
    - **Внести изменения** на статусе *«Закупка утверждена»*;
    - **Создать новый** на статусе *«Отказан»*.

  Доступно для редактирования на статусе *«Отложен»*, если ЭД «Закупка» не включена в ЭД «План закупок» или «План-график». Обязательно для заполнения.

- **Код закупки** – заполняется:
  - автоматически, при создании ЭД «Закупка» в ЭД «План закупок»;
  - по кнопке **Сформировать код закупки** на статусе *«Отложен»*, если закупка включена в ЭД «План закупок», наследуется в порожденные документы при формировании из утвержденных, отказанных и находящихся на исправлении;
  - в соответствии с системным параметром **Правило формирования кода закупки и номера позиции плана-графика** формируется по следующим правилам:
    - **Закупка на основании п.26, ч.1, ст. 93 Федерального закона №44-ФЗ**, то выводится *26.1.93*;
    - **Закупка на основании п.33, ч.1, ст. 93 Федерального закона №44-ФЗ (преподавательские услуги, оказываемые физическими лицами)**, то выводится *33.1.93.ПУ*;
    - **Закупка на основании п.33, ч.1, ст. 93 Федерального закона №44-ФЗ (услуги экскурсовода (гида), оказываемые физическими лицами)**, то выводится *33.1.93.УЭ*;
    - **Закупка на основании п.23, ч.1, ст. 93 Федерального закона №44-ФЗ**, то выводится *23.1.93*;
    - **Закупка на основании п.42, ч.1, ст. 93 Федерального закона №44-ФЗ**, то выводится *42.1.93*;
    - **Закупка на основании п.44, ч.1, ст. 93 Федерального закона №44-ФЗ**, то выводится *44.1.93*.

  Значение поля **Код закупки** формируется с учетом созданных ЭД «Закупка» во всех ЭД «План закупок» заказчика в рамках одного года, значение поля сквозное. Обязательно для заполнения, если ЭД «Закупка» формируется из ЭД «План закупок».

  Кнопка **Сформировать код закупки** доступна на статусе *«Отложен»* или если документ не сохранен.

Примечание. *Для поиска ЭД «Закупка», включенной в ЭД «План закупок», на статусе* ***«Утверждена»*** *или* ***«Изменение»*** *за соответствующий год для данного заказчика с кодом закупки, равным коду закупки из исходного документа, включенного в ЭД «План-график», используется кнопка* *(**Посмотреть закупку в Плане закупок**). При нажатии на кнопку, если:*

- *найден один ЭД «Закупка» с указанными параметрами, то вызывается форма просмотра найденного ЭД;*
- *ЭД «Закупка» с указанными параметрами не найден, то система выводит сообщение об ошибке: AZK-XXXX. Не найдена закупка с кодом <код_закупки>;*
- *найдено более одного ЭД «Закупка» с указанным кодом, то система выводит сообщение об ошибке: AZK-XXXX. Существует две или более закупки с кодом <код_закупки>.*

*Кнопка доступна, если поле заполнено поле **Код закупки**.*

- **№ позиции плана-графика** – заполняется:
  - автоматически, при создании ЭД «Закупка» в ЭД План закупок»;
  - автоматически, при создании ЭД «Закупка» на основании ЭД «Закупка», включенной в ЭД «План закупок», по кнопке **Добавить из плана закупок**;
  - по кнопке **Сформировать номер позиции плана-графика** на статусе *«Отложен»*, если закупка включена в ЭД «План-график»;
  - в соответствии с системным параметром **Правило формирования кода закупки и номера позиции плана-графика** формируется по следующим правилам:
    - **Закупка на основании п.26, ч.1, ст. 93 Федерального закона №44-ФЗ**, то выводится *26.1.93*;
    - **Закупка на основании п.33, ч.1, ст. 93 Федерального закона №44-ФЗ (преподавательские услуги, оказываемые физическими лицами)**, то выводится *33.1.93.ПУ*;
    - **Закупка на основании п.33, ч.1, ст. 93 Федерального закона №44-ФЗ (услуги экскурсовода (гида), оказываемые физическими лицами)**, то выводится *33.1.93.УЭ*;
    - **Закупка на основании п.23, ч.1, ст. 93 Федерального закона №44-ФЗ**, то выводится *23.1.93*;
    - **Закупка на основании п.42, ч.1, ст. 93 Федерального закона №44-ФЗ**, то выводится *42.1.93*;
    - **Закупка на основании п.44, ч.1, ст. 93 Федерального закона №44-ФЗ**, то выводится *44.1.93*.

  Значение поля **№ позиции плана-графика** формируется с учетом созданных ЭД «Закупка» во всех ЭД «План закупок» заказчика в рамках одного года, значение поля сквозное. Доступно для редактирования при наличии специального права *Разрешать редактировать номер позиции плана-графика в ЭД Закупка.*

Кнопка **Сформировать номер позиции плана-графика** доступна на статусе *«Отложен»* или если документ не сохранен.

Если ЭД «Закупка» включен в ЭД «План-график» с активированным признаком **План закупок по 223-ФЗ**, то наименование поля изменяется на **№ позиции плана закупок**.

- **Заказчик** – заполняется автоматически:
  - организацией пользователя, если организации пользователя обладает ролью *Заказчик*, если организация не обладает ролью *Заказчик*, то значением ближайшей вышестоящей организации, согласно иерархии организаций с ролью *Заказчик*, если таковая имеется;
  - организацией заказчика ЭД «План закупок» или «План-график» при создании из указанного документа;
  - организацией заказчика родительского документа, при создании документа по действию:
    - **Внести изменения** со статуса *«Закупка утверждена»*;
    - **Создать новый** со статуса *«Отказан»*.

  При выборе организации из справочника *Организации* осуществляется принудительная фильтрацию по роли *Заказчик*. Для выбора доступны:
  - администратору – все организации;
  - пользователю, без организационных ролей – собственная организация и все нижестоящие, в соответствии с иерархией организации;
  - пользователю с организационной ролью – только организации, доступ к которым определен организационной ролью.

  Если пользователь обладает специальным правом *Позволять указывать вышестоящего заказчика*, то при выборе организаций дополнительно, к указанным выше правилам, отображаются и все вышестоящие организации с ролью *Заказчик*. Обязательно для заполнения.

  Для обновления значения поля **Заказчик** данными из справочника *Организации* используется кнопка **Обновить**, находящаяся рядом с полем **Заказчик**. Кнопка доступна на статусах ЭД *«Отложен»/«Новый»*.

- **Получатель** – заполняется автоматически:
  - при создании документа из ЭД «План закупок», организацией пользователя, если организация обладает хотя бы одной из ролей:
    - *ПБС;*
    - *Бюджетное учреждение;*
    - *Автономное учреждение.*
  - организацией получателя родительского документа, при создании документа по действию:
    - **Внести изменения** со статуса *«Закупка утверждена»*;
    - **Создать новый** со статуса *«Отказан»*.

При выборе организации из справочника *Организации* осуществляется фильтрация по ролям организаций:

- *ПБС;*
- *Бюджетное учреждение;*
- *Автономное учреждение.*

Для выбора доступны:

- администратору – все организации;
- пользователю, без организационных ролей – собственная организация и все нижестоящие, в соответствии с иерархией организации;
- пользователю с организационной ролью – только организации, доступ к которым определен организационной ролью.

Доступно для редактирования на статусе *«Отложен»*/*«Новый»*. Обязательно для заполнения.

- **Идентификационный код закупки** – группа полей отображается, если включен системный параметр **Формировать идентификационный код закупки**. Идентификационный код имеет следующую структуру: *YYCCCCCCCCCCCCCCCCCCCCPPPPGGGDDDDKKK*, где:
  - *YY* – планируемый год размещения закупки. Выбирается в списке значений. Доступно для редактирования на статусе *«Отложен»* в ЭД «Закупка», включенный в ЭД «План закупки».
  - *CCCCCCCCCCCCCCCCCCCC* – идентификационный код заказчика. Поле заполняется значением поля **ИКУ** справочника *Организации*, выбранной в поле:
    - **Заказчик**, если в связанном плане закупок не активирован признак *Полномочия государственного* (*муниципального*) *заказчика по заключению и исполнению государственных* (*муниципальных*) *контрактов переданы бюджетному*, *автономному учреждению или государственному* (*муниципальному*) *унитарному предприятию*. Если у организации заказчика отсутствует код ИКУ в справочнике, то система не позволяет создавать документ и выдает сообщение об ошибке: *Нельзя сформировать закупку*, *у заказчика отсутствует ИКУ в справочнике организаций*.
    - **Владелец** (Организация, ответственная за ведение плана), если в связанном плане закупок активирован признак *Полномочия государственного* (*муниципального*) *заказчика по заключению и исполнению государственных* (*муниципальных*) *контрактов переданы бюджетному, автономному учреждению или государственному* (*муниципальному*) *унитарному предприятию*. Если у организации, ответственной за ведение плана, отсутствует код ИКУ в справочнике, то система не позволяет создавать документ и выдает сообщение об ошибке: *Нельзя сформировать закупку, у организации, ответственной за ведение плана, отсутствует ИКУ в справочнике организаций*.

  Недоступно для редактирования. При сохранении на статусе *«Отложен»* проверятся, что значение поля совпадает со значением поля **ИКУ** записи справочника *Организации*, выбранной в поле:

- **Заказчик**, если в связанном плане закупок не активирован признак *Полномочия государственного* (*муниципального*) *заказчика по заключению и исполнению государственных* (*муниципальных*) *контрактов переданы бюджетному*, *автономному учреждению или государственному* (*муниципальному*) *унитарному предприятию.* Если условие не выполнено, то система выводит следующее сообщение об ошибке: *ИКУ Заказчика в справочнике организаций не совпадает с кодом заказчика в составе идентификационного кода*";
- **Владелец** (Организация, ответственная за ведение плана), если в связанном плане закупок активирован признак *Полномочия государственного* (*муниципального*) *заказчика по заключению и исполнению государственных* (*муниципальных*) *контрактов переданы бюджетному*, *автономному учреждению или государственному* (*муниципальному*) *унитарному предприятию*. Если условие не выполнено, то система выводит следующее сообщение об ошибке: *ИКУ Организации, ответственной за ведение плана, в справочнике организаций не совпадает с кодом заказчика в составе идентификационного кода*.

- *PPPP* – порядковый номер закупки в плане закупок. Поле доступно для редактирования на статусе *«Отложен»*, *«Новый»* в ЭД «Закупка», при наличии у пользователя специального права *Разрешать редактировать значение номеров закупки в составе ИКЗ в планах,* если включен системный параметр **Формировать порядковый номер закупки в составе идентификационного кода в момент утверждения плана закупок, плана-графика**, заполнено поле *YY* и ЭД включен в ЭД «План закупок». При вводе значения проверяется, что значение состоит из четырех цифр. Если параметр выключен, поле формируется автоматически в порядке возрастания в пределах организации, ИКУ которой используется в качестве значения поля **Идентификационный код заказчика** и года в момент утверждения ЭД «План закупок». Для генерации номера нажимается кнопка рядом с полем.
- *GGG* – указывается порядковый номер закупки в ЭД «План-график». Заполняется автоматически:
  - значением *000*, если ЭД «Закупка» включен в ЭД «План закупок»;
  - если ЭД «Закупка» включена в ЭД «План-график» и выключен параметр **Формировать порядковый номер закупки в составе идентификационного кода в момент утверждения плана закупок, плана-графика**, то поле автоматически заполняется в порядке возрастания в пределах заказчика организации, ИКУ, которой используется в качестве значения поля **Идентификационный код заказчика** (CCCCCCCCCCCCCCCCCCCC), номера в плане закупок (PPPP) и года (YY) ИК начиная с 001.
  - в порядке возрастания в пределах заказчика, номера в ЭД «План закупок» и года при нажатии кнопки генерации номера, если ЭД «Закупка» включен в ЭД «План-график», выключен параметр системы **Формировать порядковый номер закупки в составе идентификационного кода в момент утверждения плана закупок, плана-графика** и поле не заполнено;

- в порядке возрастания в пределах заказчика, номера в ЭД «План закупок» и года при нажатии кнопки генерации номера или при переходе ЭД «Закупка» на статус *«Закупка утверждена»*, если ЭД «Закупка» включен в ЭД «План-график», включен параметр системы **Формировать порядковый номер закупки в составе идентификационного кода в момент утверждения плана закупок, плана-графика** и в ЭД «Закупка» (включая родительские ЭД) не заполнено поле **Дата публикации позиции в ЕИС**.

Доступно для редактирования на статусе *«Отложен»*, если:

- выключен параметр системы **Формировать порядковый номер закупки в составе идентификационного кода в момент утверждения плана закупок, плана-графика**;
- в идентификационном коде заполнено поле **Год**;
- в идентификационном коде заполнено поле **Номер закупки**;
- ЭД «Закупка» включен в ЭД «План-график».

Также доступно для редактирования на статусе *«Отложен»*/*«Новый»* и *«Закупка утверждена»* в ЭД «Закупка», включенном в ЭД «План-график», при наличии специального права *Разрешать редактировать значение номеров закупки в составе ИКЗ в планах*.

Обязательно для заполнения, если включен параметр системы **Формировать идентификационный код закупки** и выключен параметр системы **Формировать порядковый номер закупки в составе идентификационного кода в момент утверждения плана закупок, плана-графика**.

При заполнении поля проверяется, что введенное значение равно трем символам и состоит только из цифр.

- *DDDD* – группа ОКПД. Значение поля выбирается в *Справочнике ОКПД,* для выбора доступны только коды из четырех символов из классификатора **ОК 034-2014 (КПЕС 2008)**. Для выбора доступны также коды, у которых установлен признак **Запретить выбирать код в документах**. При включенном системном параметре **Фильтровать справочник продукции, по первым символам ОКПД в составе идентификационного кода закупки** при выборе продукции данные справочника жестко отфильтрованы по группе продукции ТРУ код, которой равен коду ОКПД в ИК Доступно для редактирования на статусе *«Отложен»* в ЭД *«Закупка»,* включенный в ЭД «План закупок», без признаков:
  - **Закупка на основании п.4, ч.1, ст. 93 Федерального закона №44-ФЗ;**
  - **Закупка на основании п.5, ч.1, ст. 93 Федерального закона №44-ФЗ;**
  - **Закупка на основании п.7, ч.2, ст. 83 Федерального закона №44-ФЗ;**
  - **Закупка на основании п.26, ч.1, ст. 93 Федерального закона №44-ФЗ;**
  - **Закупка на основании п.33, ч.1, ст. 93 Федерального закона №44-ФЗ (преподавательские услуги, оказываемые физическими лицами);**

- **Закупка на основании п.33, ч.1, ст. 93 Федерального закона №44-ФЗ (услуги экскурсовода (гида), оказываемые физическими лицами);**
- **Закупка на основании п.23, ч.1, ст. 93 Федерального закона №44-ФЗ;**
- **Закупка на основании п.42, ч.1, ст. 93 Федерального закона №44-ФЗ;**
- **Закупка на основании п.44, ч.1, ст. 93 Федерального закона №44-ФЗ.**

При наличии у ЭД вышеперечисленных признаков поле заполняется автоматически значением *0000* и недоступно для редактирования.

- *KKK* – код КВР. Значение поля выбирается из справочника *Классификатор видов расходов*. Поле доступно для редактирования на статусе *«Отложен»* в ЭД «Закупка», включенном в ЭД «План закупок».

Поле обязательно для заполнения на статусе *«Отложен»*. При формировании порожденных ЭД «Закупка» значение поля наследуется.

После указания **Идентификационного кода закупки** на ЭД Закупка накладываются ограничения: классификация и спецификация документа может содержать только указанный **КВР** и группы **ОКПД**, равные или являющиеся подчиненными по отношению к коду, указанному в **Идентификационном коде закупки**.

- **Несколько** (ОКПД) – при наведении курсора на поле выводится всплывающая подсказка: *Закупка товаров, работ, услуг, подлежит отражению по нескольким кодам (группам XX.XX) объекта закупки по каталогу товаров, работ, услуг*. При включенном признаке поле ОКПД в составе группы полей **Идентификационный код закупки** становится недоступным для редактирования и устанавливается значение *0000*. Если признак выключен, то поле **ОКПД** в составе группы полей **Идентификационный код закупки** доступно для редактирования. Доступен для редактирования на статусе *«Отложен»*.
- **Несколько** (КВР) – при наведении курсора на поле выводится всплывающая подсказка: *Расходы на финансовое обеспечение закупки товаров, работ, услуг подлежат отражению по нескольким КВР или осуществляются государственными (муниципальными) унитарными предприятиями, государственными (муниципальными) бюджетными и автономными учреждениями*. При включенном признаке поле **КВР** в составе группы полей **Идентификационный код закупки** становится недоступным для редактирования и устанавливается значение *0000*. Если признак выключен, то поле **КВР** в составе группы полей **Идентификационный код закупки**. Доступно для редактирования на статусе *«Отложен»*.
- **Основание** – поле отображается при наличии одного из следующих признаков:
  - **Закупка на основании п.4, ч.1, ст. 93 Федерального закона №44-ФЗ** – заполняется автоматически, значением *Пункт 4, часть 1, статьи 93 Федерального закона №44-ФЗ от 05.04.2013г.*;
  - **Закупка на основании п.5, ч.1, ст. 93 Федерального закона №44-ФЗ** – заполняется автоматически значением *Пункт 5, часть 1, статьи 93 Федерального закона №44-ФЗ от 05.04.2013г.*;

- **Закупка на основании п.7, ч.2, ст. 83 Федерального закона №44-ФЗ** – заполняется автоматически значением *Пункт 7, часть 2, статьи 83 Федерального закона №44-ФЗ от 05.04.2013г.*;
- **Закупка на основании п.26, ч.1, ст. 93 Федерального закона №44-ФЗ** – заполняется автоматически значением *Пункт 26, часть 1, статьи 93 Федерального закона №44-ФЗ от 05.04.2013г.* и указывается ссылка на справочник *Основания заключения контракта с единственным поставщиком* со значением из системного параметра **Основание, загруженное с ЕИС, соответствующее п.26, ч.1, ст. 93 Федерального закона №44-ФЗ**, если оно указано;
- **Закупка на основании п.33, ч.1, ст. 93 Федерального закона №44-ФЗ (преподавательские услуги, оказываемые физическими лицами)** – заполняется автоматически значением *Пункт 33, часть 1, статьи 93 Федерального закона №44-ФЗ от 05.04.2013г.* и указывается ссылка на справочник *Основания заключения контракта с единственным поставщиком* со значением из системного параметра **Основание загруженное с ЕИС соответствующее п.33, ч.1, ст. 93 Федерального закона №44-ФЗ**, если оно указано;
- **Закупка на основании п.33, ч.1, ст. 93 Федерального закона №44-ФЗ (услуги экскурсовода (гида), оказываемые физическими лицами)** – заполняется автоматически значением Пункт *33, часть 1, статьи 93 Федерального закона №44-ФЗ от 05.04.2013г.* и указывается ссылка на справочник *Основания заключения контракта с единственным поставщиком* со значением из системного параметра **Основание, загруженное с ЕИС, соответствующее п.33, ч.1, ст. 93 Федерального закона №44-ФЗ**, если оно указано;
- **Закупка на основании п.23, ч.1, ст. 93 Федерального закона №44-ФЗ** – автоматически заполняется значением *Пункт 23, часть 1, статьи 93 Федерального закона №44-ФЗ от 05.04.2013г.* и указывается ссылка на справочник *Основания заключения контракта с единственным поставщиком* со значением из системного параметра **Основание, загруженное с ЕИС, соответствующее п.23, ч.1, ст. 93 Федерального закона №44-ФЗ**, если оно указано;
- **Закупка на основании п.23, ч.1, ст. 93 Федерального закона №44-ФЗ** – автоматически заполняется значением *Пункт 42, часть 1, статьи 93 Федерального закона №44-ФЗ от 05.04.2013г.* и указывается ссылка на справочник *Основания заключения контракта с единственным поставщиком* со значением из системного параметра **Основание, загруженное с ЕИС, соответствующее п.42, ч.1, ст. 93 Федерального закона №44-ФЗ**, если оно указано;
- **Закупка на основании п.44, ч.1, ст. 93 Федерального закона №44-ФЗ** – автоматически заполняется значением *Пункт 44, часть 1, статьи 93 Федерального закона №44-ФЗ от 05.04.2013г.* и указывается ссылка на справочник *Основания заключения контракта с единственным поставщиком* со значением из системного параметра **Основание, загруженное с ЕИС, соответствующее п.44, ч.1, ст. 93 Федерального закона №44-ФЗ**, если оно указано. Недоступно для редактирования.

- **Ответственный сотрудник** – указывается ФИО ответственного сотрудника, выбор значения осуществляется из справочника *Персоналии*. Необязательно для заполнения.

  Значение поля наследуется при перерегистрации ЭД «Закупка» по действию **Внести изменения** на статусе *«Закупка утверждена»* и по действию **Создать новый** на статусе *«Отказан»*.

Примечание. *Поле* ***Ответственный сотрудник*** *доступно на форме только при наличии лицензии* ***monitoringint****.*

- **Примечание** – заполняется из *Редактора примечаний* при отказе документа, а также системными сообщениями. Недоступно для редактирования.

3.4.1.1 Закладка «Объект закупки»

На закладке **Объект закупки** содержится информация о финансировании и спецификации.

Закладка имеет следующий вид:

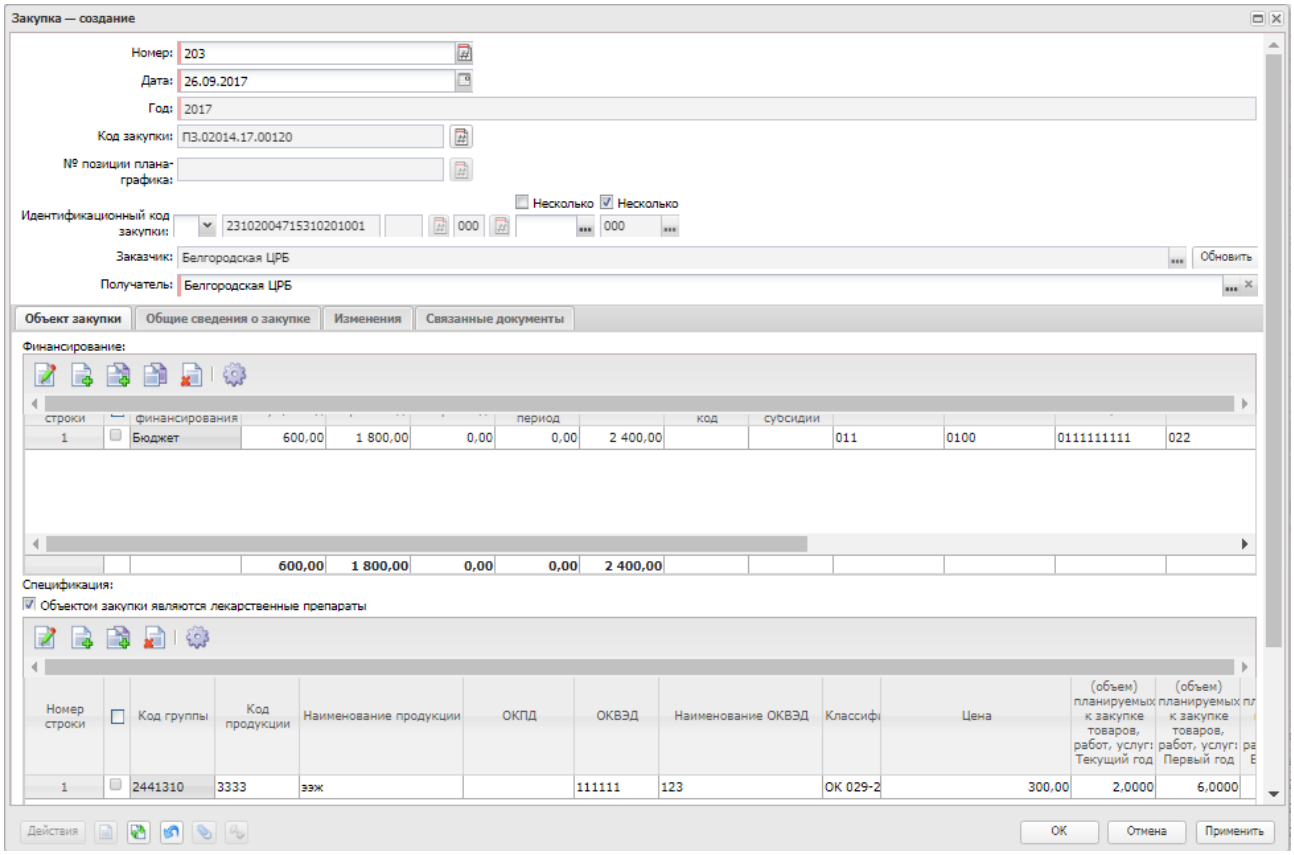

Рисунок 53 – Вид закладки «Объект закупки»

На закладке содержатся следующие поля:

- **Уточнить информацию о планируемых платежах (в соответствии с ч.3 требований к форме плана-графика Постановления Правительства №554)** – при включении признака:
  - поле **Начальная (максимальная) цена контракта** на закладке **Условия закупки** не изменяется при изменении сумм по строкам в списке *Финансирование*;
  - в редакторе строки списка *Финансирование* поля группы полей **Объем финансового обеспечения** доступны для редактирования на статусе *«Отложен»*/*«Новый»*, а значение поля **Всего** может быть равно *0*;
  - не выполняется контроль суммы поля **Всего** на равенство произведения цены и количества и аналогичный контроль при сохранении позиции спецификации;
  - не выполняется контроль объема финансирования по строке к общей сумме строк спецификации.

  Если пользователь выключает признак, то система выводит следующее предупреждение: *Деактивация признака приведет к перерасчету сумм в строках классификации и спецификации*. Если пользователь подтверждает действие, то:
  - в строках спецификации без признака **Количество не определено** пересчитывается значение сумм по годам, исходя из произведения цены на количество за тот же год;
  - пересчитываются значения полей **Текущий год**, **Первый год**, **Второй год** и **Будущий период** группы полей **Объем финансового обеспечения** списка *Финансирование* на основании данных сумм списка *Спецификация* при наличии только одной строки финансирования;
  - пересчитывается значение НМЦК на основании данных списка *Финансирование*;
  - пересчитываются значения сумм обеспечения заявки, исполнения контракта и аванса на основании НМЦК.

  Признак доступен для редактирования:
  - на статусе *«Отложен»*/*«Новый»*, если год плана меньше или равен текущему году сервера;
  - если в документе указан номер позиции плана-графика и он равен 28 символам.

  Необязателен для включения.

  При формировании документа по действию **Внести изменения** или **Создать новый** признак наследуется.

Примечание. *Признак* ***Уточнить информацию о планируемых платежах (в соответствии с ч.3 требований к форме плана-графика Постановления Правительства №554)*** *доступен на форме, если ЭД «Закупка» создан без признаков и включен в ЭД «План-график».*

Также на закладке расположены списки Финансирование 247 и Спецификация 258.

Примечание. *Если включен параметр системы* ***Разрешать изменять объект закупки в плане-графике****, то в ЭД «Закупка», включенном в ЭД «План-график», в списках* ***Финансирование*** *и* ***Спецификация*** *доступны кнопки* *(****Новый****) и* *(****Редактировать****). Если системный параметр выключен, то доступна только кнопка* *(****Редактировать****).*

3.4.1.1.1 Создание новой строки финансирования

В верхней части списка находится панель инструментов, на которой располагаются стандартные функциональные кнопки. С их помощью можно выполнить следующие действия: **открыть запись на редактирование/просмотр**, **создать новую запись**, **создать запись с копированием текущей строки**, **создать запись с копированием**, **включая спецификацию**, **обновить строки финансирования и спецификацию из плана закупок**, **осуществить поиск записи и удалить запись**.

При использовании инструмента (**Обновить строки финансирования и спецификацию из плана закупок**) проверяется, что в ЭД «Закупка» указан код закупки:

- если код закупки не указан, то система выводит сообщение об ошибке: *Данные не могут быть обновлены, т.к. не указан код закупки*;
- если код закупки указан и для выбранной ЭД «Закупка»:
  - существует ЭД «Закупка», включенная в ЭД «План закупок», с идентичным значением поля **Код закупки** на статусе *«Закупка утверждена»* или *«Изменение закупки»*, то:
    - из родительского ЭД «Закупка», включенного в ЭД «План закупок», обновляются все строки списков *Финансирование* и *Спецификация*;
    - на закладке **Условия закупки** автоматически пересчитывается значение поля **Начальная (максимальная) цена контракта**;
    - на закладке **Обеспечение** автоматически пересчитываются значения полей **Размер аванса**, **Сумма обеспечения заявки** и **Сумма обеспечения контракта**, если поле **%** заполнено и значение не равно *0,00*;
    - на закладке **Дополнительная информация** автоматически пересчитывается значение поля **Объем привлечения подрядчиков СМП/СОНО**, если поле **% от Н(М)ЦК объема привлечения подрядчиков СМП/СОНО** заполнено и значение не равно *0,00*;

- при успешном обновлении данных система выводит следующее сообщение: *Данные об объекте закупки и классификации обновлены*;
- из родительского ЭД «Закупка», включенного в ЭД «План закупок», обновляются следующие поля: **Планируемый год размещения закупки**, **ИКУ заказчика**, **Порядковый номер закупки в плане закупок**, **Группа ОКПД**, **Код КВР,** параметр **Несколько**.

- если условие не выполнено, то система выводит следующее предупреждение: *В Плане закупок отсутствует утвержденная закупка с идентичным значением поля "Код закупки"*.

Для создания строки финансирования нажимается кнопка (**Создать**), на экране появится форма *Новая бюджетная строка*. Вид редактора зависит от значения, указанного в поле **Источник финансирования**:

- *Бюджетный источник*:

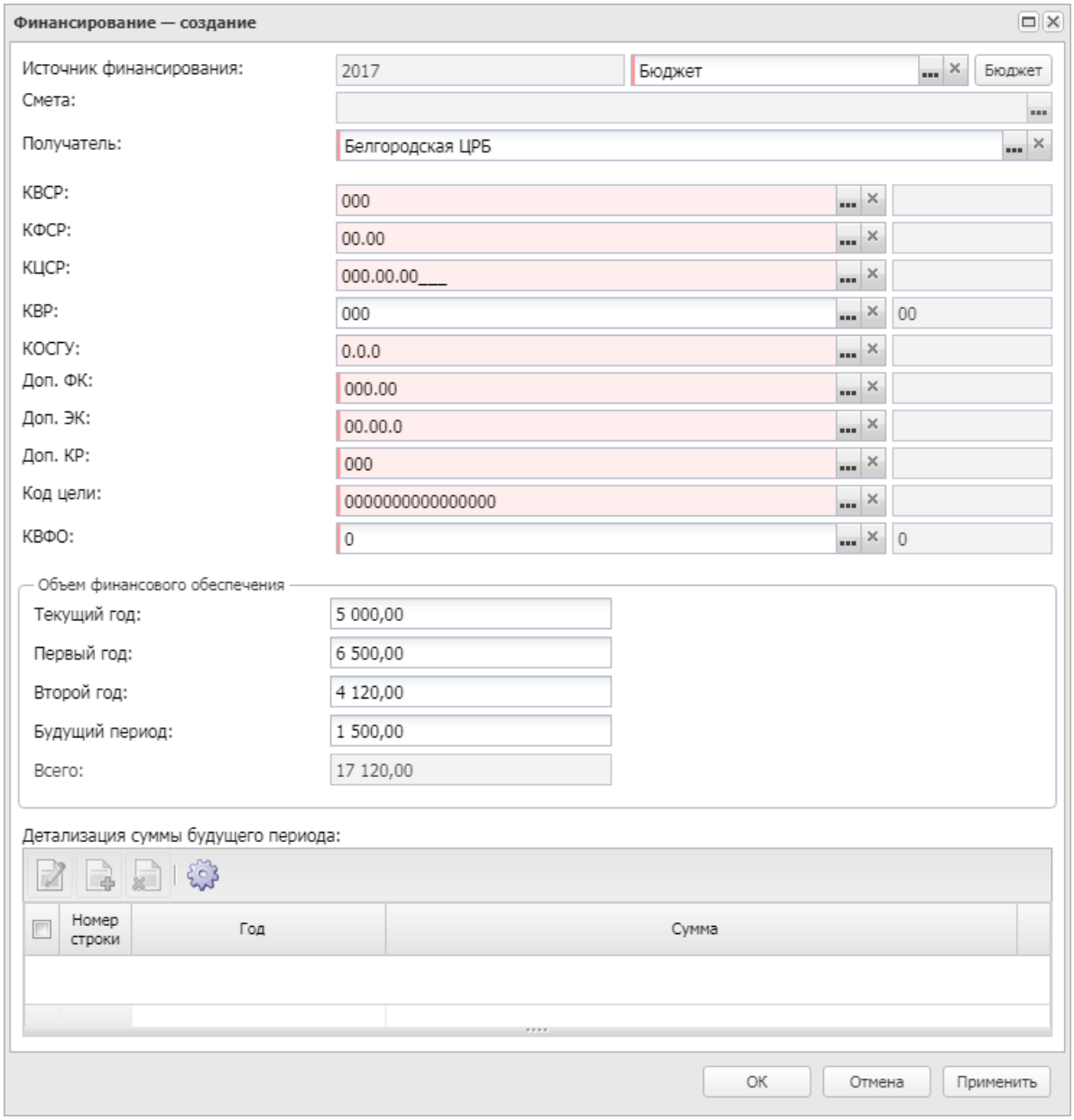

Рисунок 54 – Редактор спецификации, бюджетный источник финансирования

В данном режиме отображаются строки бюджетных кодов. Бюджетные коды выбираются из *справочников бюджетной классификации*. Также возможно заполнение из справочника *Строки бюджета*.

- *Внебюджетные средства*:

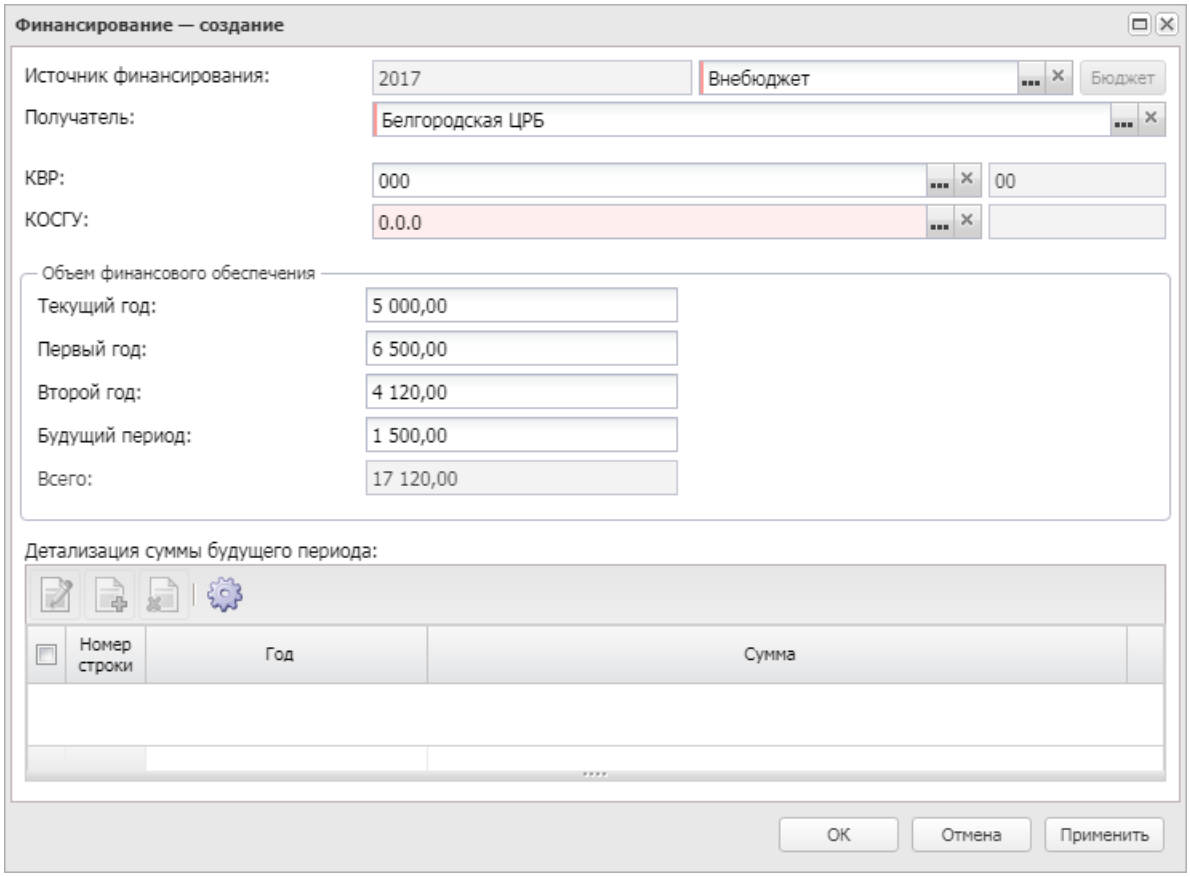

Рисунок 55 – Редактор спецификации, внебюджетные источники финансирования

- *Средства бюджетных учреждений*:

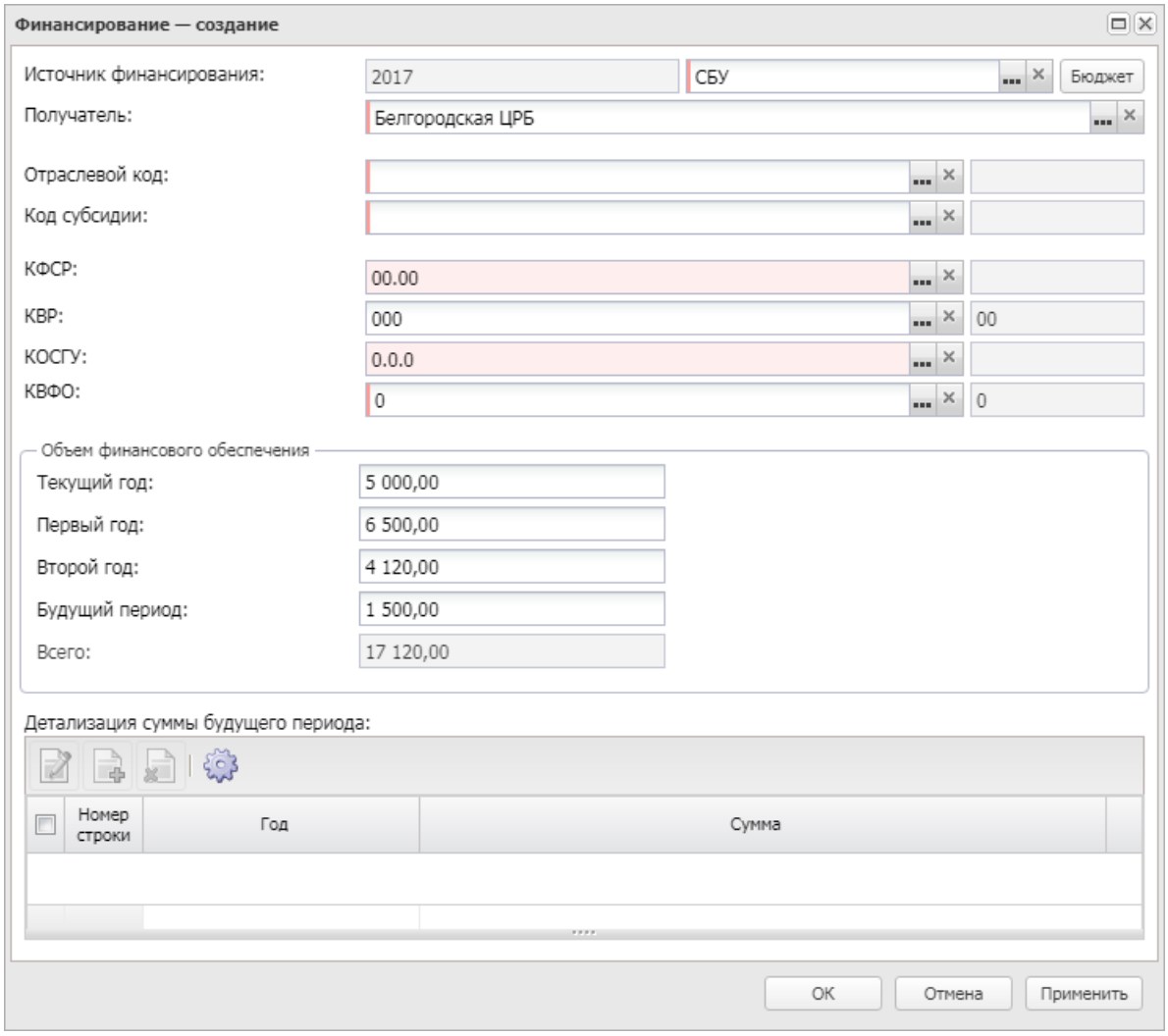

Рисунок 56 – Редактор спецификации, источник финансирования средства бюджетных учреждений

Поля, специфические для данного режима:

- **Отраслевой код** – указывается значение кода из справочника *Отраслевые коды*. Поле доступно на форме, если в поле **Источник финансирования** указано значение *Средства бюджетных учреждений*. Доступно для редактирования на статусе *«Отложен»*/*«Новый»*, в зависимости от параметра *Требовать указания отраслевого кода в редакторе строки финансирования*. Не обязательно для заполнения.
- **Код субсидии** – указывается значение кода из справочника *Субсидии и инвестиции*. Доступно для редактирования на статусе *«Отложен»*/*«Новый»*, в зависимости от параметра **Требовать указания кода субсидии в редакторе строки финансирования**. Не обязательно для заполнения.

Для автоматического заполнения полей используется кнопка **Бюджет**. Если в поле **Источник финансирования**:

- указано значение *Бюджетный источник*, то выбор осуществляется из справочника *Строки бюджета*. После выбора записи справочника автоматически заполняются следующие поля: **Смета**, **Бюджетополучатель**, **КВСР**, **КФСР**, **КЦСР**, **КВР**, **КОСГУ**, **Доп. ФК**, **Доп. ЭК**, **Доп.КР**, **КВФО**;
- указано значение *Внебюджетный источник*, то кнопка **Бюджет** недоступна;
- указано значение *Средства бюджетных учреждений*, то выбор осуществляется из *Справочника строк бюджетных и автономных учреждений*. После выбора записи автоматически заполняются следующие поля: **Учреждение**, **Отраслевой код**, **Код субсидии**, **КОСГУ**, **КВФО**;
- не указано значение, при нажатии кнопки **Бюджет** открывается справочник *Источники финансирования*. После выбора записи справочника поле **Источник финансирования** автоматически заполняется значением поля **Наименование** выбранной записи.

Для сохранения внесенных данных нажимается кнопка **ОК** или **Применить**.

Описание общих полей для всех режимов редактора:

- **Источник финансирования** – тип источника финансирования, выбор осуществляется из справочника *Источники финансирования*. Доступно для редактирования на статусе *«Отложен»*/*«Новый»*. Обязательно для заполнения.

  Если тип источника финансирования – *Внебюджетные средства*, то при сохранении документа проверяется, что код КВР совпадает с кодом КВР, указанным в идентификационном коде. Если условие не выполнено, то система выводит сообщение об ошибке: *код КВР должен совпадать с указанным в Идентификационном коде закупки*.
- **Смета** – смета владельца счета, выбор осуществляется из справочника *Сметы*. Доступно для редактирования на статусе *«Отложен»*/*«Новый»*, в зависимости от параметра **Требовать указание сметы в редакторе строки финансирования**. Не обязательно для заполнения.
- **Бюджетополучатель** – указывается организация, которой будет осуществляться поставка товара, выполнение работ или оказание услуг. Заполняется автоматически значением одноименного поля документа. При выборе значения из справочника *Организации* осуществляется фильтрация по ролям организаций: *ПБС*, *Бюджетное учреждение*, *Автономное учреждение*. Для выбора доступны:
  - администратору – все организации;
  - пользователю без организационных ролей – собственная организация и все нижестоящие, в соответствии с иерархией организации;
  - пользователю с организационной ролью – только организации, доступ к которым определен организационной ролью.

  Доступно для редактирования на статусе *«Отложен»*/*«Новый»*. Обязательно для заполнения.
- **КВСР** – указывается значение кода из справочника *Бюджетная классификация*. Поле отображается, если в поле **Источник финансирования** выбрано значение *Бюджетный источник*. Доступно для редактирования и обязательно для заполнения на статусе *«Отложен»*/*«Новый»*, если выбрано значение *Бюджетный источник*.

- **КФСР** – указывается значение кода из справочника *Бюджетная классификация*. Поле отображается, если в поле **Источник финансирования** выбрано значение *Бюджетный источник*. Доступно для редактирования и обязательно для заполнения на статусе *«Отложен»*/*«Новый»*, если выбрано значение *Бюджетный источник*.
- **КЦСР** – указывается значение кода из справочника *Бюджетная классификация*. Поле отображается, если в поле **Источник финансирования** выбрано значение *Бюджетный источник*. Доступно для редактирования и обязательно для заполнения на статусе *«Отложен»*/*«Новый»*, если выбрано значение *Бюджетный источник*.
- **КВР** – указывается значение кода классификатора вида расходов. При выборе значения из справочника *Классификатор вида расходов* осуществляется не редактируемая фильтрация значений по текущему году и году источника финансирования.

  Если ввод значения осуществлялся вручную, то при сохранении записи проверяется, что введенное значение существует в справочнике.

  При изменении значения в поле **Источник финансирования** значение поля очищается.

  Поле доступно на форме, если в поле **Источник финансирования** выбрано значение с типом источника *Бюджетный источник*, *Средства бюджетных учреждений* или *Внебюджетные средства*.

  Доступно для редактирования на статусе *«Отложен»*/*«Новый»*, если:

  - указан источник финансирования с типом *Бюджетный источник*;
  - указан источник финансирования с типом *Средства бюджетных учреждений* и год источника финансирования больше или равен 2016 году;
  - указан источник финансирования с типом *Внебюджетные средства* и год источника финансирования больше или равен 2016 году.

  Обязательно для заполнения, если:

  - указан источник финансирования с типом *Бюджетный источник*;
  - указан источник финансирования с типом *Средства бюджетных учреждений* и год источника финансирования больше или равен 2016 году;
  - указан источник финансирования с типом *Внебюджетные средства* и год источника финансирования больше или равен 2016 году.
- **КОСГУ** – указывается значение кода из справочника *Бюджетная классификация*. Доступно для редактирования и обязательно для заполнения на статусе *«Отложен»*/*«Новый»*, если заполнено поле **Источник финансирования**.
- **Доп.ФК** – указывается значение кода из справочника *Бюджетная классификация*. Поле отображается, если в поле **Источник финансирования** выбрано значение *Бюджетный источник*. Доступно для редактирования на статусе *«Отложен»*/*«Новый»*, в зависимости от параметра **Требовать указания дополнительного функционального кода (CODE6) в редакторе строки финансирования**. Не обязательно для заполнения.

- **Доп.ЭК** – указывается значение кода из справочника *Бюджетная классификация*. Поле отображается, если в поле **Источник финансирования** выбрано значение *Бюджетный источник*. Доступно для редактирования на статусе *«Отложен»*/*«Новый»*, в зависимости от параметра **Требовать указания дополнительного экономического кода (CODE7) в редакторе строки финансирования**. Не обязательно для заполнения.
- **Доп.КР** – указывается значение кода из справочника *Бюджетная классификация*. Поле отображается, если в поле **Источник финансирования** выбрано значение *Бюджетный источник*. Доступно для редактирования на статусе *«Отложен»*/*«Новый»*, в зависимости от параметра **Требовать указания дополнительного кода расхода (CODE8) в редакторе строки финансирования**. Не обязательно для заполнения.
- **Код цели** – указывается значение кода из справочника *Бюджетная классификация*. Поле отображается, если в поле **Источник финансирования** выбрано значение *Бюджетный источник*. Доступно для редактирования на статусе *«Отложен»*/*«Новый»*, в зависимости от параметра **Требовать указания кода цели (CODE10) в редакторе строки финансирования**. Не обязательно для заполнения.
- **КВФО** – указывается значение кода из справочника *Бюджетная классификация*. Поле отображается, если в поле **Источник финансирования** выбрано значение *Бюджетный источник* или *Средства бюджетных учреждений*. Доступно для редактирования на статусе *«Отложен»*/*«Новый»*, в зависимости от параметра **Требовать указания КВФО (CODE9) в редакторе строки финансирования**. Не обязательно для заполнения.
- В группе полей **Соглашение о предоставлении субсидии** содержатся следующие поля:
  - **Тип соглашения** – из раскрывающегося списка выбирается тип соглашения о предоставлении субсидии. Доступно для редактирования на статусе *«Отложен»*/*«Новый»*. Необязательно для заполнения.
  - **Дата** – указывается дата соглашения о предоставлении субсидии. Доступно для редактирования на статусе *«Отложен»*/*«Новый»*. Необязательно для заполнения.
  - **Номер** – вручную вводится номер соглашения о предоставлении субсидии. Доступно для редактирования на статусе *«Отложен»*/*«Новый»*. Необязательно для заполнения.

  Группа полей доступна на форме, если:
  - организация, ответственная за ведение плана закупок, обладает ролью *Унитарное предприятие*;
  - заполнено поле **Дата** или **Номер** данной группы полей.

  Значения группы полей наследуются:
  - в порожденный ЭД «Закупка» при перерегистрации документа;
  - при использовании инструмента **Сформировать на основании плана закупок прошлого года путем изменения параметров закупок очередного года и планового периода**;
  - при копировании строки финансирования.

- В группе полей **Объем финансового обеспечения** содержатся следующие поля:
  - **Текущий год** – указывается сумма финансирования на текущий год.
  - **Первый год** – указывается сумма финансирования на следующий год.
  - **Второй год –** указывается сумма финансирования на второй год.
  - **Будущий период** – указывается сумма финансирования на будущий период.
  - **Всего** – выводится сумма значений полей **Текущий год**, **Первый год**, **Второй год** и **Будущий период**. Не доступно для редактирования.

  Значение полей рассчитывается автоматически, как сумма значений одноименных полей группы полей **Количество (объем) планируемых к закупке товаров, работ, услуг** за соответствующий период, если выключен признак **Уточнить информацию о планируемых платежах (в соответствии с ч.3 требований к форме плана-графика Постановления Правительства №554)** (т.е. поля недоступны для редактирования) и существует только одна строка финансирования.

  Если включен признак **Уточнить информацию о планируемых платежах (в соответствии с ч.3 требований к форме плана-графика Постановления Правительства №554)**, то поля **Текущий год**, **Первый год**, **Второй год** и **Будущий период** доступны для редактирования на статусе *«Отложен»*/*«Новый»*. Поля необязательны для заполнения.

Также в редакторе *Новой бюджетной строки* расположен список *Детализация суммы будущего периода*. Если таблица детализации не заполнена, то сумма будущего периода считается как: *сумма за год = год источника финансирования строки + 3*. Соответственно, таблица детализации должна заполняться только в том случае, если сумму будущего периода необходимо разделить на большее количество лет.

Для разделения суммы будущего периода необходимо нажать кнопку (**Создать**), на экране появится окно *Редактор суммы*.

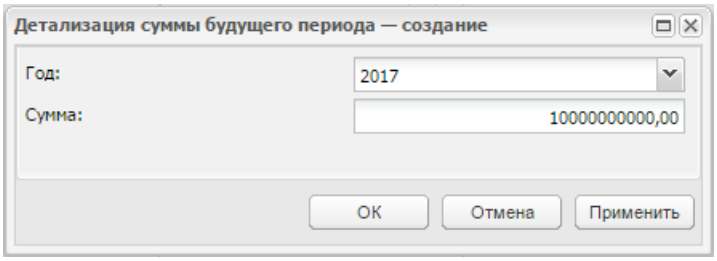

Рисунок 57 – Вид «Редактора суммы»

В форме редактора расположены следующие поля:

- **Год** – из раскрывающегося списка выбирается год начиная с: ***Год источника финансирования строки*** *+ 3* по ***Год плана-графика*** *+ 9*. Доступно для редактирования на статусе *«Отложен»*/*«Новый»*. Обязательно для заполнения. При сохранении записи проверяется, что в

списке отсутствует запись с аналогичным годом, иначе система выводит сообщение об ошибке: *Выбранный год уже существует в списке*.

- **Сумма** – вручную вводится сумма будущего периода. Доступно для редактирования на статусе *«Отложен»*/*«Новый»*. Обязательно для заполнения.

Примечание. *Список* ***Детализации суммы будущих периодов*** *не отображается при создании ЭД «Закупка» со следующими признаками:*

- ***Закупка на основании п.26, ч.1, ст. 93 Федерального закона №44-ФЗ****;*
- ***Закупка на основании п.33, ч.1, ст. 93 Федерального закона №44-ФЗ (преподавательские услуги, оказываемые физическими лицами)****;*
- ***Закупка на основании п.33, ч.1, ст. 93 Федерального закона №44-ФЗ (услуги экскурсовода (гида), оказываемые физическими лицами)****.*

При сохранении строки финансирования в ЭД «Закупка», если есть один из признаков:

- **Закупка на основании п.26, ч.1, ст. 93 Федерального закона №44-ФЗ**;
- **Закупка на основании п.33, ч.1, ст. 93 Федерального закона №44-ФЗ (преподавательские услуги, оказываемые физическими лицами)**;
- **Закупка на основании п.33, ч.1, ст. 93 Федерального закона №44-ФЗ (услуги экскурсовода (гида), оказываемые физическими лицами)**

и выключен признак **Закупка отменена**, проверяется, что сумма указана хотя бы в одном из полей **Текущий год**, **Первый год**, **Второй год**.

При сохранении строки финансирования в с типом *Средства бюджетных учреждений* осуществляется контроль совпадения кода **КВР** с кодом **КВР**, указанным в **Идентификационном коде закупки**. При непрохождении контроля система выводит сообщение об ошибке: *Код КВР должен совпадать с указанным в Идентификационном коде закупки*.

При сохранении строки финансирования в ЭД «Закупка», если в документе есть хотя бы один из признаков:

- **Закупка на основании п.4, ч.1, ст. 93 Федерального закона №44-ФЗ**;
- **Закупка на основании п.5, ч.1, ст. 93 Федерального закона №44-ФЗ**;
- **Закупка на основании п.7, ч.2, ст. 83 Федерального закона №44-ФЗ**;
- **Закупка на основании п.26, ч.1, ст. 93 Федерального закона №44-ФЗ**;

- **Закупка на основании п.33, ч.1, ст. 93 Федерального закона №44-ФЗ (преподавательские услуги, оказываемые физическими лицами)**;
- **Закупка на основании п.33, ч.1, ст. 93 Федерального закона №44-ФЗ (услуги экскурсовода (гида), оказываемые физическими лицами)**,

  проверяется, что указана сумма хотя бы в одном из следующих полей: **Текущий год**, **Первый год**, **Второй год**. Если сумма не указана ни в одном из указанных полей, то система выводит следующее предупреждение: *Укажите объем финансирования планируемой закупки* при наличии включенного параметра системы **Для закупок формируемых в соответствии с законодательством только в объеме финансирования, дополнительно указывать спецификацию**.

При сохранении проверяется уникальность следующих атрибутов записи в списке:

- **Источник финансирования;**
- **Смета;**
- **Получатель;**
- **КБК;**
- **Отраслевой код;**
- **Код субсидии;**
- **КВР.**

Если условие не выполнено, то система выводит следующее предупреждение: *Строка финансирования с данным набором значений уже существует*.

Примечание. *Если в ЭД «Закупка» включен хотя бы один ЭД «Потребность», кроме ЭД «Потребность» на статусе* ***«Удален»****, то кнопка* *(****Новый****) становится недоступна для использования.*

3.4.1.1.2 Создание новой строки спецификации

Примечание. *Список* ***Спецификация*** *доступен на форме, если ЭД «Закупка» создан с признаком и:*

- *включен в ЭД «План закупок» и включен системный параметр* ***Для закупок формируемых в соответствии с законодательством только в объеме финансирования, дополнительно указывать спецификацию в ЭД "План закупок"****;*
- *включен в ЭД «План-график» и включен системный параметр* ***Для закупок формируемых в соответствии с законодательством только в объеме финансирования, дополнительно указывать спецификацию в ЭД "План-график"****.*

В заголовочной части закладки расположен признак **Объектом закупки являются лекарственные препараты**. Если признак включен, то в редакторе *Информация о позиции объекта закупки* становится доступна закладка **Лекарственные препараты**. Признак доступен для редактирования на статусе *«Отложен»/«Новый»*, если выключен признак **Процедура по цене за единицу продукции (количество не определено)**.

При выключении признака, если на закладке **Лекарственные препараты** заполнено поле **Наименование МНН**, система выводит следующее сообщение: *При снятии флага вся информация о лекарственных препаратах будет потеряна. Продолжить?* Если пользователь подтверждает действие нажатием кнопки **ОК**, то информация удаляется и закладка **Лекарственные препараты** становится недоступна на форме.

Признак доступен на форме, если признак **Процедура проводится в соответствии с нормами 223-ФЗ** выключен.

Для создания новой записи в списке *Спецификация* необходимо нажать кнопку (**Создать**) или (**Создать с копированием**), на экране появится форма редактора спецификации закупки.

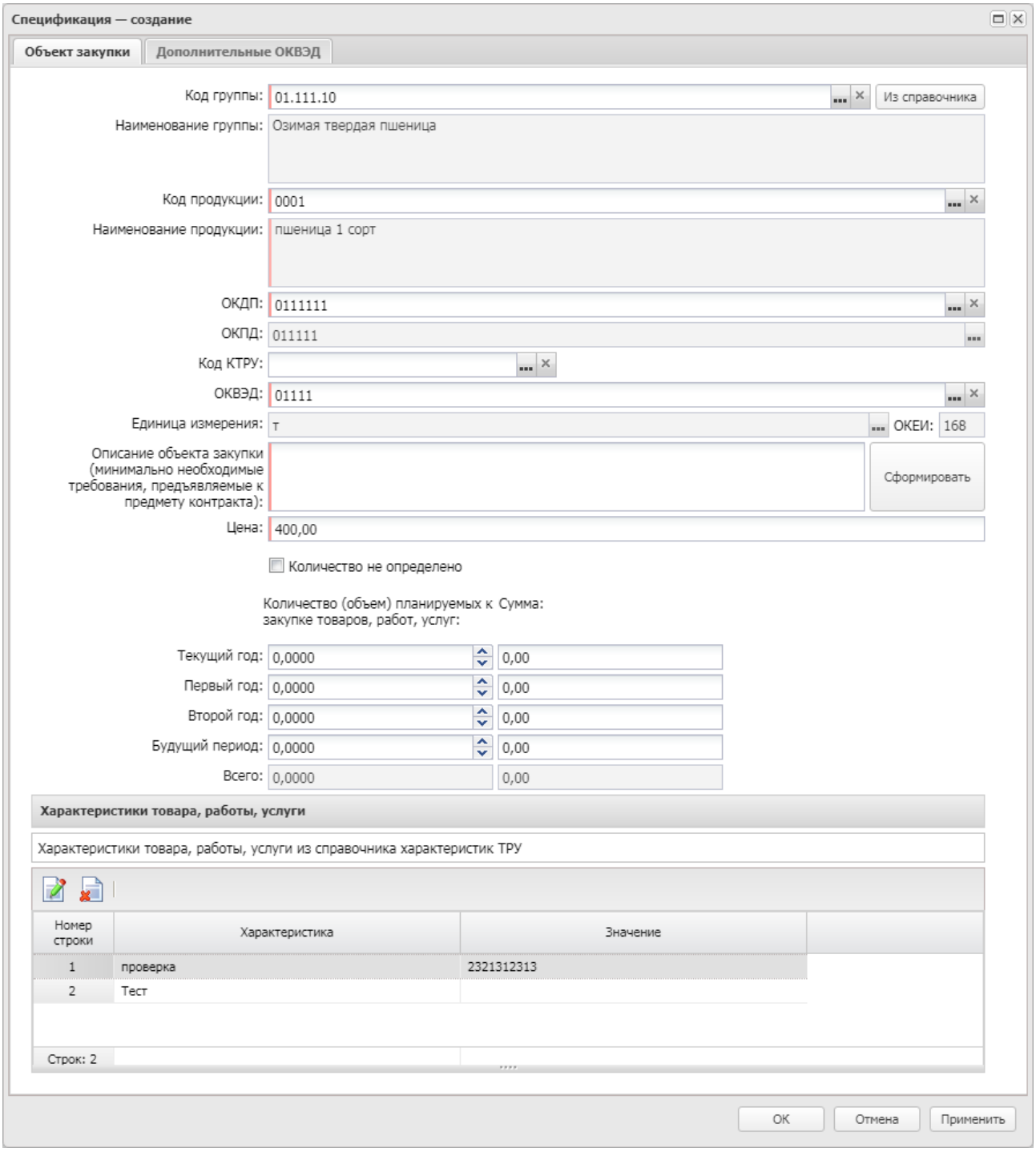

Рисунок 58 – Вид редактора спецификации закупки

В редакторе содержатся следующие поля:

- **Код группы** – выводится маска группы продукции в соответствии с параметром системы **Маска: Кода группы продукции**, выбор осуществляется из *Справочника товаров, работ, услуг*. Если активирован системный параметр **Продукция только в конечных группах**, то при выборе группы из справочника возможен выбор только конечных групп продукции. Если для группы продукции включен признак **Не использовать группу для планирования**, то группа становится не доступной

для выбора. При сохранении проверяется, что введенное значение есть в справочнике. Доступно для редактирования на статусе *«Отложен»*/*«Новый»*. Обязательно для заполнения.

- **Наименование группы** – выводится наименование выбранной группы продукции. Не доступно для редактирования.
- **Код продукции** – выводится маска продукции в соответствии с параметром системы **Маска: Кода продукции**, выбор осуществляется из *Справочника продукции*. Ограничение выбора продукции соответствует работе параметра **Продукция только в конечных группах**. Обязательность заполнения зависит от системного параметра **Осуществлять проверку по: конечной продукции**. Доступно для редактирования на статусе *«Отложен»*/*«Новый»*.
- **Наименование продукции** – вручную вводится наименование закупаемой продукции. Заполняется автоматически при заполнении поля **Код КТРУ** из справочника. Недоступно для редактирования, если заполнено поле **Код КТРУ**. Обязательно для заполнения.
- **ОКДП** – автоматически заполняется кодом **ОКДП** при выборе группы продукции, если в *Справочнике товаров, работ и услуг* для группы указан **ОКДП**. Доступно для редактирования в зависимости от системного параметра **Код "ОКДП" в спецификации** на статусе *«Отложен»*/*«Новый»*. Обязательно для заполнения.
- **ОКПД** – автоматически заполняется кодом **ОКПД** при выборе группы продукции, если в *Справочнике товаров, работ и услуг* для группы указан **ОКПД**. Доступно для редактирования в зависимости от системного параметра **Код "ОКПД" в спецификации** на статусе *«Отложен»*/*«Новый»*.
- **Код КТРУ** – указывается код товара, работы или услуги. Выбор значения осуществляется из справочника *Каталог товаров, работ, услуг*. В списке отображаются записи, у которых первые четыре символа ОКПД совпадают с частью ОКПД идентификационного кода закупки (если в идентификационном коде закупки указано значение *0000*, то фильтрация значений в справочнике не осуществляется). Если в документе есть другие строки спецификации с заполненным полем **Код КТРУ**, и во всех строках для кода КТРУ включен признак **Позиция является укрупненной (шаблоном)**, то для выбора доступны только те записи *Каталога товаров, работ, услуг*, для которых включен признак **Позиция является укрупненной (шаблоном)**. Если в документе есть другие строки спецификации с заполненным полем **Код КТРУ**, и во всех строках для кода КТРУ выключен признак **Позиция является укрупненной (шаблоном)**, то для выбора доступны только те записи *Каталога товаров, работ, услуг*, для которых выключен признак **Позиция является укрупненной (шаблоном)**. В остальных случаях отображаются все записи справочника. Доступно для редактирования на статусе *«Отложен»*/*«Новый»*. Значение поля наследуется.

  Поле доступно на форме, если документ создан в бюджете без признака **Бюджет автономного/бюджетного учреждения, юридического лица размещающего закупки по 223-ФЗ**, а также выключен признак **Позиция размещена до перехода на КТРУ**.

  Если поле очищается или его значение изменяется, то в строке спецификации проверяется наличие характеристик с типом **Выбор из справочника**. Если такие характеристики существуют, то система выводит следующее предупреждение: *Связанные характеристики товара, работы,*

услуги будут очищены. Если пользователь подтверждает действие, то характеристики с типом **Выбор из справочника** удаляются.

- **ОКВЭД** – автоматически заполняется, если у выбранного кода **ОКДП** есть связанный код **ОКВЭД**, в т.ч. если **ОКВЭД** запрещен для заполнения. Доступно для редактирования в зависимости от системного параметра **Код ОКВЭД (план-график)** на статусе *«Отложен»*/*«Новый»*. Не обязательно для заполнения.

  Если включен параметр системы:

  - **Позволять указывать код группы продукции в закупках, в составе плана закупок начиная с группы (XX.XX) и ниже**, то:
    - в спецификации ЭД «Закупка», включенного в ЭД «План закупок», в поле **Код группы продукции** для выбора доступны коды группы, указанные в параметре;
    - при обработке ЭД «Закупка», включенного в ЭД «План закупок», не осуществляется контроль в соответствии с параметром **Продукция только в конечных группах**.
  - **Позволять указывать код ОКПД закупках, в составе плана закупок начиная с группы (XX.XX) и ниже**, то в спецификации ЭД «Закупка», включенного в ЭД «План закупок», в поле **ОКПД** для выбора доступны коды ОКПД, указанные в параметре и ниже.

- **Единица измерения** – указывается единица измерения закупаемого товара, работы или услуги. Выбор значения осуществляется из справочника *Единицы измерения*. Необязательно для заполнения. При заполнении ЭД «Заявка на закупку» из ЭД «Консолидированная закупка» значение поля наследуется.

  Если поле **Код КТРУ**:

  - Заполнено и для выбранного кода указана хотя бы одна актуальная запись справочника *Единицы измерения*, поле **Единица измерения** становится доступным для редактирования на статусе *«Отложен»*. Для выбора доступны только те записи, которые указаны в списке *Единицы измерения* выбранного кода КТРУ. Если для выбранного кода КТРУ указана только одна актуальная запись справочника *Единицы измерения*, поле автоматически заполняется значением этой записи. Если значение в поле **Код КТРУ** удаляется, в поле **Единица измерения** указывается единица измерения выбранной продукции (группы продукции).
  - Не заполнено и признак **Объектом закупки являются лекарственные препараты**:
    - включен, для выбора доступны только те записи справочника, для которых включен признак **Для закупки лекарственных препаратов**;
    - выключен:
      - в поле автоматически указывается единица измерения выбранной продукции (группы продукции);
      - если указано значение в поле **Код продукции** и:
        - выключен параметр системы **Разрешать изменять единицу измерения для продукции из справочника**, поле становится недоступным для редактирования;

- для выбранного кода в *Справочнике товаров, работ, услуг* указаны единицы измерения и включен признак **Фильтровать по единицам измерения**, для выбора становятся доступны только те записи справочника *Единицы измерения*, которые выбраны в *Справочнике товаров, работ, услуг* для группы продукции.

- **ОКЕИ** – заполняется автоматически кодом *ОКЕИ* выбранной единицы измерения. Недоступно для редактирования.
- **Описание объекта закупки (минимально необходимые требования, предъявляемые к предмету контракта)** – вводится текстовая информация об описании объекта закупки и требованиях к нему. Обязательность заполнения и доступность редактирования поля в ЭД «Закупка», включенном в ЭД «План закупок», регулируется системным параметром **Описание объекта закупки в ПЗ**. Для ЭД «Закупка», включенного в ЭД «План-график», поле обязательно для заполнения и доступно для редактирования на статусе *«Отложен»*/*«Новый»*. При нажатии кнопки **Сформировать**:
  - поле заполняется значением группы полей **Характеристики** в следующем формате: *Наименование характеристики: <Значение характеристики>*, где:
    - *Наименование характеристики* – значение наименования характеристики товара из формы редактора спецификации закупки;
    - *Значение характеристики* – значение поля группы полей **Характеристики товара** формы редактора спецификации закупки в ЭД «Закупка»;
  - если поле группы полей **Характеристики** не заполнено, наименование его характеристики не выводится;
  - если ни одно из полей группы полей **Характеристики** не заполнено, то поле остается незаполненным;
  - при повторном нажатии кнопки текст поля формируется заново.

  Если включен параметр системы **Автоматически заполнять Описание объекта закупки (минимально необходимые требования, предъявляемые к предмету контракта)**, то поле становится недоступно для редактирования и при изменении значения заполняется автоматически.

  Если ЭД «Закупка» включен в ЭД «План-график» без признака 223-ФЗ и год ЭД «Закупка» больше или равен 2017 году, то наименование поля изменяется на **Функциональные, технические, качественные, эксплуатационные характеристики**.

  Если ЭД «Закупка» включен в ЭД «План-график» и заполнено поле **Код КРТУ**, то поле автоматически заполняется значением поля **Наименование КТРУ** из справочника *Каталог товаров, работ, услуг*. При этом поле и кнопка **Сформировать** недоступны для редактирования.
- **Цена** – автоматически заполняется значением из справочника по следующему правилу:
  - При указании кода продукции в *Нормативные цены* для указанного товара, работы или услуги осуществляется поиск актуальной записи, организация которой совпадает или является

вышестоящей (на всем протяжении цепочки иерархии) по отношению к организации заказчика документа. Если такая запись:

- найдена, то автоматически заполняется значением цены в поле **Цена**, **Нормативная цена**;
- не найдена, то осуществляется поиск актуальной записи в *Справочника цен*, для которой не указана организация, и если такая запись:
  - найдена, то автоматически заполняется значением цены в поле **Цена**, **Нормативная цена**;
  - не найдена, то поле **Цена** заполняется значением *0*.

Доступно для редактирования на статусе *«Отложен»*/*«Новый»*. Не обязательно для заполнения.

- **Количество не определено** – признак устанавливается в случае, если невозможно определить количество товара, объем работ или услуг, подлежащих исполнению. Если признак включен, то поля **Текущий год**, **Первый год**, **Второй год** и **Будущий период** в группе полей **Количество (объем) планируемых к закупке товаров, работ, услуг** становятся не доступны для редактирования и система выводит предупреждение: *Сведения о количестве (объеме) планируемых к закупке товаров, работ, услуг будут очищены. Продолжить?*

  Если пользователь подтверждает действие, то сведения о количестве очищаются. Доступно для редактирования на статусе *«Отложен»*/*«Новый»*. Если признак выключен и недоступен для редактирования, если в спецификации документа включен признак **Объектом закупки являются лекарственные препараты**.

- В группе полей **Количество (объем) планируемых к закупке товаров, работ, услуг** содержатся следующие поля:
  - **Текущий год** – указывается планируемая сумма оплаты закупки за текущий год. Доступно для редактирования на статусе *«Отложен»*/*«Новый»*, если признак **Количество не определено** не активирован. Не обязательно для заполнения.
  - **Первый год** – указывается планируемая сумма оплаты закупки за следующий год. Доступно для редактирования на статусе «Отложен»/*«Новый»*, если признак **Количество не определено** не активирован. Не обязательно для заполнения.
  - **Второй год** – указывается планируемая сумма оплаты закупки за второй год. Доступно для редактирования на статусе *«Отложен»*/*«Новый»*, если признак **Количество не определено** не активирован. Не обязательно для заполнения.
  - **Будущий период** – указывается планируемая сумма оплаты закупки за будущий период. Доступно для редактирования на статусе *«Отложен»*/*«Новый»*, если признак **Количество не определено** не активирован. Не обязательно для заполнения.
  - **Всего** – выводится сумма значений полей: ***Текущий год + Первый год + Второй год + Будущий период***.

- В группе полей Сумма планируемых к закупке товаров, работ, услуг содержатся следующие поля:

- **Текущий год** – вручную вводится сумма планируемой закупки на текущий год. Если указана цена и в поле **Количество: Текущий год** вводится значение, то автоматически рассчитывается сумма как произведение двух значений. Доступно для редактирования на статусе *«Отложен»*/*«Новый»*. Необязательно для заполнения. Если вводится сумма, то значения цены и количества не пересчитываются и автоматический обратный перерасчет количества (сумма/цену) не производится.
- **Первый год** – вручную вводится сумма планируемой закупки на следующий год. Если указана цена и в поле **Количество: Первый год** вводится значение, то сумма автоматически рассчитывается как произведение двух значений. Доступно для редактирования на статусе *«Отложен»*/*«Новый»*. Необязательно для заполнения. Если вводится сумма, то значения цены и количества не пересчитываются.
- **Второй год** – вручную вводится сумма планируемой закупки на второй год. Если указана цена и в поле **Количество: Второй год** вводится значение, то сумма автоматически рассчитывается как произведение двух значений. Доступно для редактирования на статусе *«Отложен»*/*«Новый»*. Необязательно для заполнения. Если вводится сумма, то значения цены и количества не пересчитываются.
- **Будущий период** – вручную вводится сумма планируемой закупки на будущий период. Если указана цена и в поле **Количество: Будущий период** вводится значение, то сумма автоматически рассчитывается как произведение двух значений. Доступно для редактирования на статусе *«Отложен»*/*«Новый»*. Необязательно для заполнения. Если вводится сумма, то значения цены и количества не пересчитываются.
- **Всего** – выводится сумма значений полей **Текущий год**, **Первый год**, **Второй год** и **Будущий период**. Недоступно для редактирования.

В группе полей **Характеристики товара, работы, услуги** указываются характеристики закупаемой продукции.

В поле **Обоснование включения дополнительной информации в сведения о товаре, работе, услуге** вручную указывается текстовое описание обоснования включения дополнительной информации в спецификацию. Доступно для редактирования на статусе *«Отложен»*/*«Новый»*, если заполнено или в списке *Характеристики товара, работы, услуги из справочника характеристик КТРУ* хотя бы одна характеристика указана посредством кнопки **Добавить характеристику в текстовой форме**. Необязательно для заполнения.

Значение поля наследуется в следующих случаях:

- при перерегистрации ЭД «Закупка» на статусе *«Закупка утверждена»* по действию **Внести изменения** или *«Отказан»* по действию **Создать новый**;
- при формировании нового ЭД «Закупка» с помощью кнопки **Создать с**

копированием, **Сформировать на основании плана закупок прошлого года путем изменения параметров закупок очередного года и планового периода**, **Скопировать закупки из плана прошлого года, с изменением года закупки на текущий** или **Добавить из плана закупок**;

- при заполнении ЭД «Закупка» данными из ЭД «Консолидированная закупка», кроме случая, когда в ЭД «Закупка» включен признак **Позиция размещена до перехода на КТРУ**;
- при формирование ЭД из ЭД «Закупка», «Заявка на закупку», «Решение о закупке у единственного источника», «Решение о проведении конкурса», «Решение о проведении запроса котировок», «Решение о проведении предварительного отбора», «Решение о проведении торгов на ЭТП» или «Решение о проведении запроса предложений»;
- при перерегистрации ЭД «Заявка на закупку»;
- при формировании решения о размещении заказа из ЭД «Сводная заявка на закупку» или «Заявка на закупку»;
- при перерегистрации или продлении срока в решении о размещении заказа.

Примечание. *Поле* ***Обоснование включения дополнительной информации в сведения о товаре, работе, услуге*** *доступно на форме, если заполнено поле* ***Код КТРУ****.*

Ниже расположены списки *Характеристики товара, работы, услуги из справочника характеристик КТРУ* и *Характеристики товара, работы, услуги из справочника характеристик ТРУ*.

Примечание. *Список* ***Характеристики товара, работы, услуги из справочника характеристик КТРУ*** *доступен на форме в следующих случаях:*

- *если список заполнен;*
- *если заполнено поле* ***Код КТРУ****;*
- *если в бюджете выключен признак* ***Бюджет автономного/бюджетного учреждения, юридического лица размещающего закупки по 223-ФЗ****.*

Для добавления характеристики из справочника *Каталог товаров, работ, услуг* нажимается кнопка (**Добавить характеристику в текстовой форме**), на экране появится форма редактора *Характеристики справочника КТРУ*:

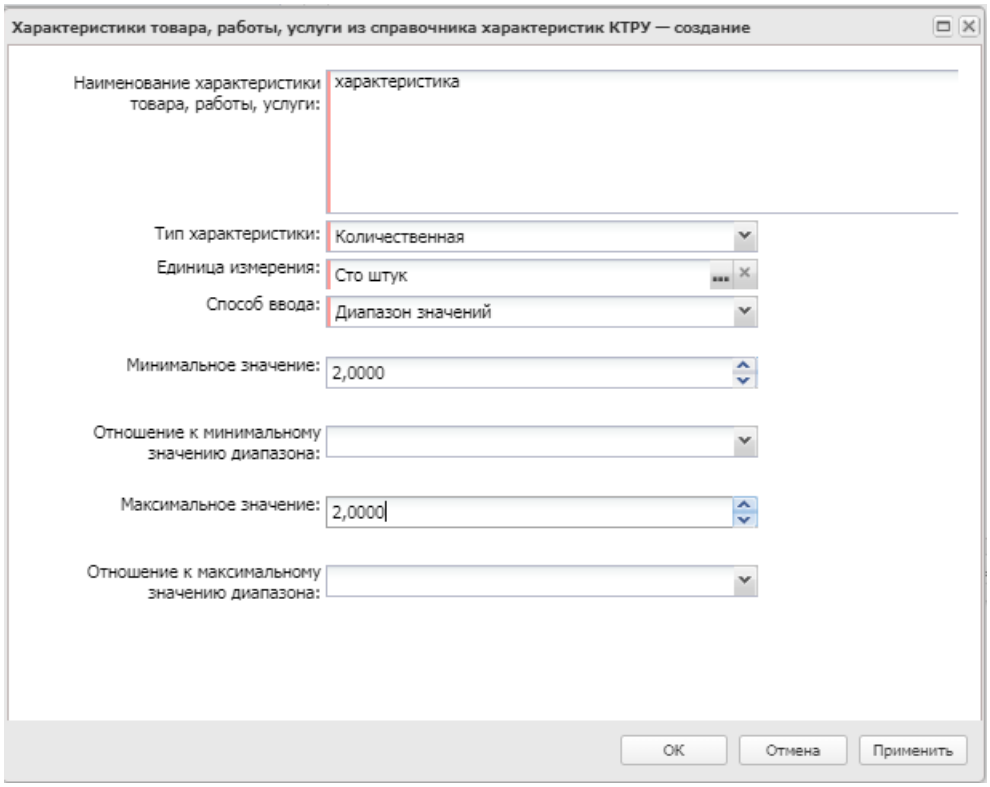

Рисунок 59 – Редактор «Характеристика справочника КТРУ»

В форме редактора содержатся следующие поля:

- **Наименование характеристики товара, работы, услуги** – вручную вводится наименование характеристики товара, работы или услуги. Если характеристика добавляется по кнопке (**Добавить характеристику в текстовой форме**), поле доступно для редактирования на статусе *«Отложен»*/*«Новый»*. Если характеристика указывается из справочника по кнопке (**Добавить характеристики из справочника КТРУ**), поле автоматически заполняется значением поля **Наименование характеристики** справочника *Каталог товаров, работ, услуг*, если оно заполнено, и становится недоступно для редактирования. Обязательно для заполнения.
- **Тип характеристики** – из раскрывающегося списка выбирается тип характеристики. Если характеристика добавляется по кнопке (**Добавить характеристику в текстовой форме**), то поле доступно для редактирования на статусе *«Отложен»*/*«Новый»*. Если характеристика указывается из справочника по кнопке (**Добавить характеристики из справочника КТРУ**), то поле автоматически заполняется значением одноименного поля справочника *Каталог товаров, работ, услуг*, если оно заполнено, и становится недоступно для редактирования. Обязательно для заполнения.
- **Описание** – вручную вводится описание характеристики. Если характеристика добавляется по

кнопке (**Добавить характеристику в текстовой форме**), то поле доступно для редактирования на статусе *«Отложен»*/*«Новый»*. Если характеристика указывается из справочника по кнопке (**Добавить характеристики из справочника КТРУ**), поле автоматически заполняется значением поля **Текстовое описание значения качественной характеристики** справочника *Каталог товаров, работ, услуг*, если оно заполнено, и становится недоступно для редактирования. Обязательно для заполнения.

Поле доступно на форме, если в поле **Тип характеристики** указано значение *Качественная*.

- **Единица измерения** – указывается единица измерения характеристики. Значение выбирается из справочника *Единицы измерения*. Если характеристика добавляется по кнопке (**Добавить характеристику в текстовой форме**), то поле доступно для редактирования на статусе *«Отложен»*/*«Новый»*. Если характеристика указывается из справочника по кнопке (**Добавить характеристики из справочника КТРУ**), поле автоматически заполняется значением одноименного поля справочника *Каталог товаров, работ, услуг*, если оно заполнено, и становится недоступно для редактирования. Обязательно для заполнения.

  Поле доступно на форме, если в поле **Тип характеристики** указано значение *Количественная*.

- **Способ ввода** – из раскрывающего списка выбирается способ ввода значения. Если характеристика добавляется по кнопке (**Добавить характеристику в текстовой форме**), то поле доступно для редактирования на статусе *«Отложен»*/*«Новый»*. Если характеристика указывается из справочника по кнопке (**Добавить характеристики из справочника КТРУ**), поле автоматически заполняется значением *Конкретное значение*, если заполнено поле **Значение** в справочнике *Каталог товаров, работ, услуг*, или значением *Диапазон значений* в остальных случаях и становится недоступно для редактирования. Обязательно для заполнения.

  Поле доступно на форме, если в поле **Тип характеристики** указано значение *Количественная*.

- **Значение** – указывается значение характеристики. Если характеристика добавляется по кнопке (**Добавить характеристику в текстовой форме**), то поле доступно для редактирования на статусе *«Отложен»*/*«Новый»*. Если характеристика указывается из справочника по кнопке (**Добавить характеристики из справочника КТРУ**), поле автоматически заполняется значением одноименного поля справочника *Каталог товаров, работ, услуг* и становится недоступно для редактирования. Обязательно для заполнения.

  Поле доступно на форме, если в поле **Способ ввода** указано значение *Конкретное значение*.

- **Минимальное значение** – указывается минимальное значение характеристики. Если

характеристика добавляется по кнопке (**Добавить характеристику в текстовой форме**), то поле доступно для редактирования на статусе *«Отложен»*/*«Новый»*. Если характеристика указывается из справочника по кнопке (**Добавить характеристики из справочника КТРУ**), поле автоматически заполняется значением поля **Минимальное значение диапазона** справочника *Каталог товаров, работ, услуг* и становится недоступно для редактирования. Необязательно для заполнения.

Поле доступно на форме, если в поле **Способ ввода** указано значение **Диапазон значений**.

- **Отношение к минимальному значению диапазона** – указывается математическое обозначение отношения к минимальному значению диапазона. Если характеристика добавляется по кнопке (**Добавить характеристику в текстовой форме**), поле доступно для редактирования на статусе *«Отложен»*/*«Новый»*. Если характеристика указывается из справочника по кнопке (**Добавить характеристики из справочника КТРУ**), поле автоматически заполняется значением поля **Математическое обозначение отношения к минимальному значению диапазона** справочника *Каталог товаров, работ, услуг* и становится недоступно для редактирования. Необязательно для заполнения.

  Поле доступно на форме, если заполнено поле **Минимальное значение**.

- **Максимальное значение** – указывается максимальное значение характеристики. Если характеристика добавляется по кнопке (**Добавить характеристику в текстовой форме**), то поле доступно для редактирования на статусе *«Отложен»*/*«Новый»*. Если характеристика указывается из справочника по кнопке (**Добавить характеристики из справочника КТРУ**), поле автоматически заполняется значением поля **Максимальное значение диапазона** справочника *Каталог товаров, работ, услуг* и становится недоступно для редактирования. Необязательно для заполнения.

  Поле доступно на форме, если в поле **Способ ввода** указано значение **Диапазон значений**.

- **Отношение к максимальному значению диапазона** – из раскрывающегося списка выбирается математическое обозначение отношения к максимальному значению диапазона. Если характеристика добавляется по кнопке (**Добавить характеристику в текстовой форме**), поле доступно для редактирования на статусе *«Отложен»*/*«Новый»*. Если характеристика указывается из справочника по кнопке (**Добавить характеристики из справочника КТРУ**), поле автоматически заполняется значением поля **Математическое обозначение отношения к максимальному значению диапазона** справочника *Каталог товаров, работ, услуг* и становится недоступно для редактирования. Необязательно для заполнения.

Поле доступно на форме, если заполнено поле **Максимальное значение**.

- **Формат значения характеристики** – из раскрывающегося списка выбирается формат значения характеристики. Если характеристика добавляется по кнопке (**Добавить характеристику в текстовой форме**), то поле доступно для редактирования на статусе *«Отложен»/«Новый»*. Если характеристика указывается из справочника по кнопке (**Добавить характеристики из справочника КТРУ**), то поле автоматически заполняется значением одноименного поля справочника *Каталог товаров, работ, услуг* и становится недоступно для редактирования. Необязательно для заполнения.

  Поле доступно на форме, если в поле **Тип характеристики** указано значение *Количественная*.

Для сохранения характеристики нажимается кнопка **ОК** или **Применить**.

Для добавления характеристики из справочника нажимается кнопка (**Добавить характеристики из справочника КТРУ**). При нажатии на кнопку на экране появится перечень характеристик справочника *Каталог товаров, работ, услуг* для товара, работы или услуги, указанной в поле **Код КТРУ**. Для добавления характеристики нажимается кнопка **Выбрать**. Кнопка доступна, если поле **Код КТРУ** заполнено.

При сохранении характеристики осуществляются следующие проверки:

- Проверяется, что отсутствует характеристика с идентичными значениями следующих полей: **Тип данных**, **Наименование характеристики товара, работы, услуги**, **Описание**, **Единица измерения**, **Значение**, **Максимальное значение**, **Минимальное значение**, **Отношение к минимальному значению диапазона**, **Отношение к максимальному значению диапазона**. Если условие не выполнено, то система выводит следующее сообщение об ошибке: *Добавляемая характеристика уже существует*.
- Если в поле **Способ ввода** указано значение *Диапазон значений*, то проверяется, что заполнено хотя бы одно из полей **Минимальное значение** или **Максимальное значение**. Если условие не выполнено, то система выводит соответствующее сообщение.

Список наследуется при создании ЭД «Закупка» со статусов *«Закупка утверждена»*, *«Отказан»* по действиям **Внести изменения**, **Создать новый**, а также при создании ЭД «Закупка» по действиям: **Создать с копированием**, **Сформировать на**

основании плана закупок прошлого года путем изменения параметров закупок очередного года и планового периода, **Скопировать закупки из плана прошлого года, с изменением года закупки на текущий**, **Добавить из плана закупок**. Если ЭД «Закупка» заполняется из ЭД «Консолидированная закупка», то список не наследуется, если закупка создана до внедрения справочника *Каталог товаров, работ, услуг.*

В списке *Характеристики товара, работы, услуги из справочника характеристик ТРУ* отображаются характеристики индивидуальных свойств группы товаров из *Справочника товаров, работ, услуг.* Форма просмотра строки списка доступна по кнопке (**Открыть**). На форме содержатся следующие поля:

- **Характеристика** – наименование характеристики товара.
- **Значение** – значение характеристики товара. Если в *Справочнике товаров, работ, услуг* включен признак, позволяющий изменять характеристики, то поля со значениями характеристик доступны для редактирования. Чтобы изменить значения характеристик продукции необходимо нажать кнопку **Изменить**. При формировании документа из ЭД «Консолидированная закупка» значение поля наследуется из одноименного поля.

При нажатии на кнопку **Из справочника** открывается *Справочник товаров, работ и услуг*. При выборе продукции из справочника автоматически заполняются следующие поля:

- **Группа**;
- **Наименование**;
- **Единица измерения**;
- **Цена** (если указана).

***Примечание**. При включенном системном параметре **Фильтровать справочник продукции, по первым символам ОКПД в составе идентификационного кода закупки** при выборе продукции из справочника данные жестко фильтруются по группе продукции, код которой равен коду ОКПД (DDDD) в поле **Идентификационный код закупки**. Если в справочнике нет кода, равного коду ОКПД (DDDD) из поля **Идентификационный код закупки**, то отображается весь справочник.*

На закладке **Дополнительные ОКВЭД** существует возможность указать дополнительный код ОКВЭД. Для этого необходимо нажать кнопку (**Создать**), на экране появится форма *Дополнительные ОКВЭД*:

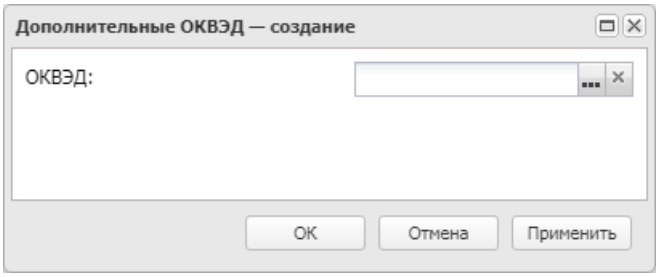

Рисунок 60 – Добавление кода ОКВЭД

В поле **ОКВЭД** выбирается дополнительный код из справочника *ОКВЭД* и нажимается кнопка **ОК**.

Если в документе включен признак **Объектом закупки являются лекарственные препараты**, в редакторе становится доступна закладка **Лекарственные препараты**:

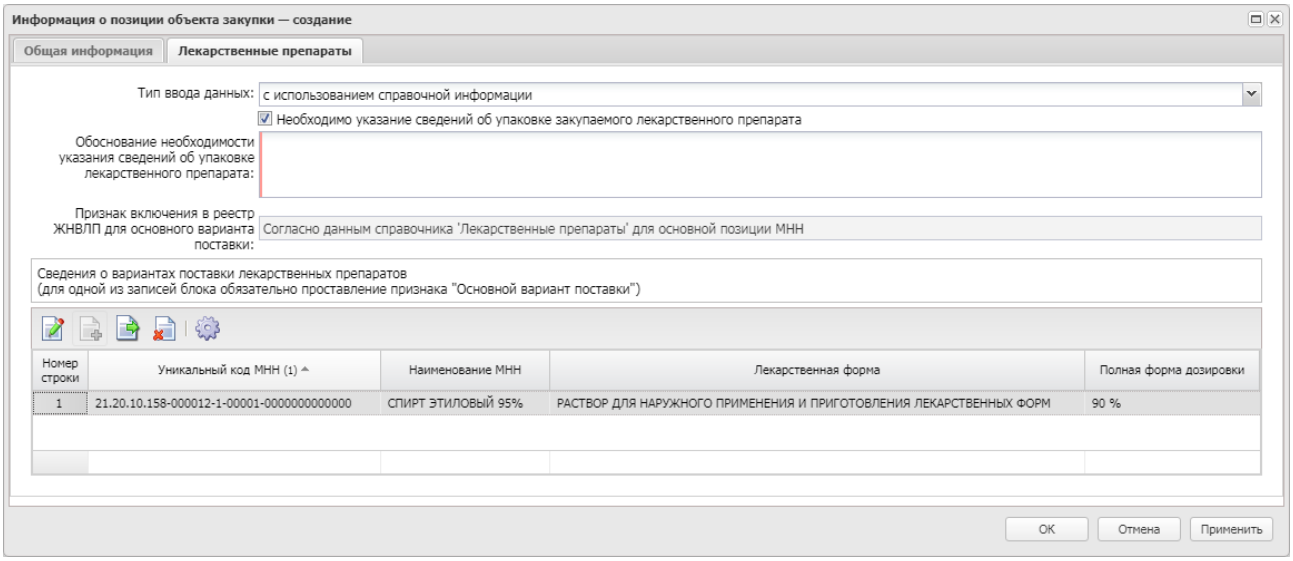

Рисунок 61 – Закладка «Лекарственные препараты»

На закладке содержатся следующие поля:

- **Тип ввода данных** – из раскрывающегося списка выбирается тип вводимых данных. Доступно для редактирования на статусе «*Отложен*»/«*Новый*».

  При изменении значения и наличии строк в списке *Сведения о вариантах поставки лекарственных препаратов* система выводит следующее сообщение: *При изменении типа ввода данных вся информация о лекарственном препарате будет потеряна. Продолжить?* Если пользователь подтверждает действие нажатием кнопки **ОК**, то в списке *Сведения о вариантах поставки лекарственных препаратов* удаляются все записи текущей позиции спецификации.

  При изменении значения поля на *нет* очищаются все поля закладки **Лекарственные препараты** текущей позиции спецификации.

- **Необходимо указание сведений об упаковке закупаемого лекарственного препарата** – при включении признака сведения об упаковке лекарственного препарата указываются в обязательном порядке. Доступен для редактирования на статусе «*Отложен»*/*«Новый»*, если в поле **Тип ввода данных** указано значение, отличное от *нет*.
- **Обоснование необходимости указания сведений об упаковке лекарственного препарата** – вручную вводится обоснование необходимости сведений об упаковке лекарственного препарата. Доступно для редактирования на статусе *«Отложен»*/*«Новый»*, если в поле **Тип ввода данных** указано значение, отличное от значения *нет*. Обязательно для заполнения.

  Поле доступно на форме, если включен признак **Необходимо указание сведений об упаковке закупаемого лекарственного препарата**.
- **Признак включения в реестр ЖНВЛП для основного варианта поставки** – из раскрывающегося списка выбирается признак включения в реестр жизненно необходимых и важнейших лекарственных препаратов для основного варианта поставки. Доступно для редактирования на статусе «*Отложен»*/*«Новый*», если в списке *Сведения о вариантах поставки лекарственных препаратов* существует строка с включенным признаком **Основной вариант поставки**. Становится недоступно для редактирования, если в поле **Тип ввода данных** указано значение *нет*.

В нижней части закладки расположен список *Сведения о вариантах поставки*. Для добавления новой записи списка нажимается кнопка (**Создать**), на экране появится форма *Сведения о вариантах поставки лекарственных препаратов:*

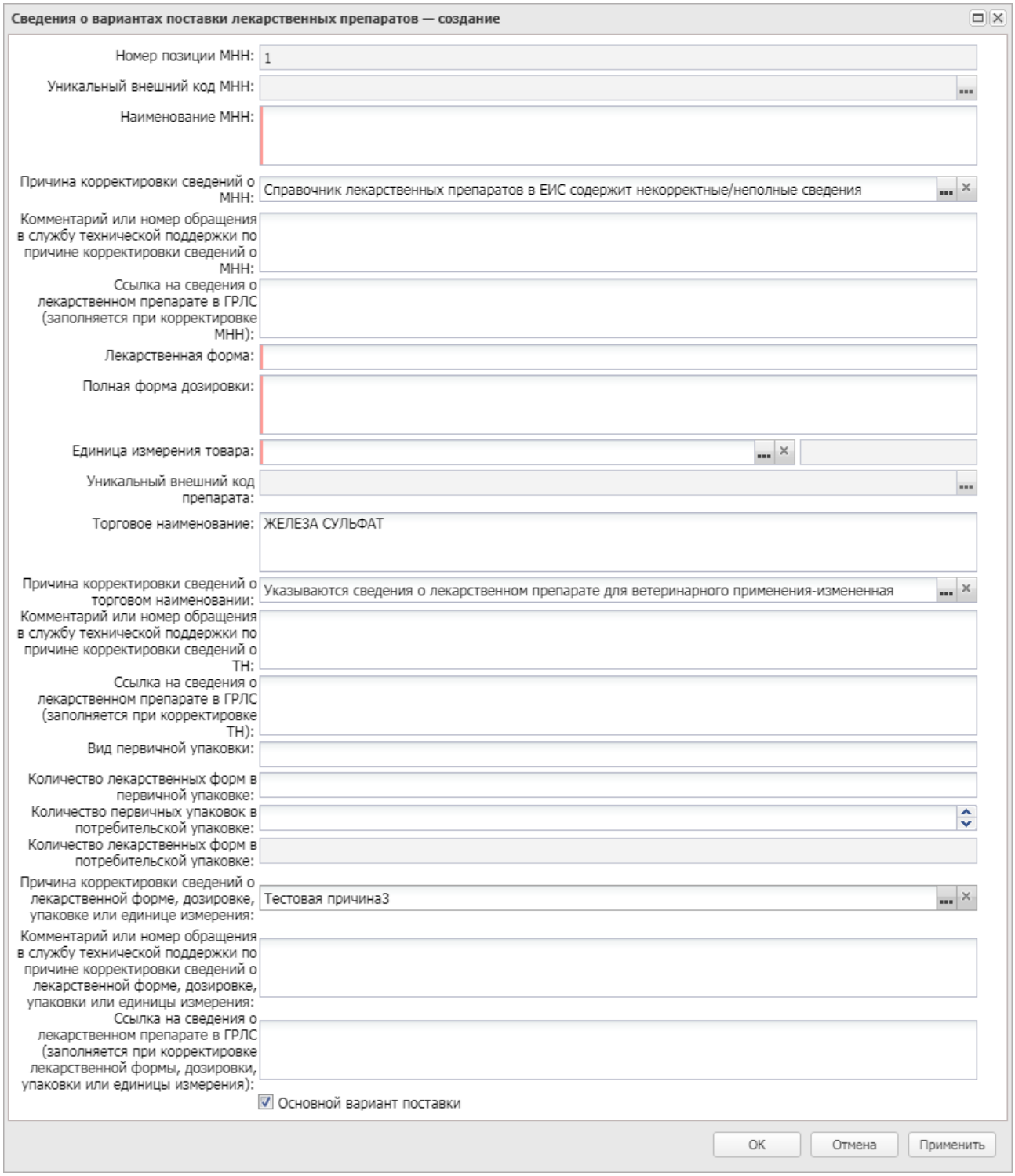

Рисунок 62 – Форма редактора сведений о варианте поставки лекарственных препаратов

Примечание. *Кнопка* *(**Создать**) доступна, если в поле **Тип ввода данных** указано значение **в текстовой форме**.*

На форме редактора содержатся следующие поля:

- **Номер позиции МНН** – автоматически заполняется номером строки добавленного МНН. Недоступно для редактирования.
- **Уникальный код МНН** – указывается уникальный код международного непатентованного наименования. Значение выбирается из справочника *Лекарственные препараты*. Недоступно для редактирования, если в поле **Тип ввода данных** указано значение *в текстовой форме* или *нет*. Обязательно для заполнения, если в поле **Тип ввода данных** указано значение *с использованием справочной информации*.
- **Наименование МНН** – вручную вводится международное непатентованное наименование. Автоматически заполняется значением поля **Наименование МНН** справочника *Лекарственные препараты* соответствующего МНН и становится недоступно для редактирования, если в поле **Тип ввода данных** указано значение *с использованием справочной информации*. Также недоступно для редактирования, если в поле **Тип ввода данных** указано значение *нет*. Доступно для редактирования и обязательно для заполнения на статусе *«Отложен»*/*«Новый»*, если в поле **Тип ввода данных** указано значение *в текстовой форме*.
- **Причина корректировки сведений о МНН** – указывается причина корректировки сведений о международном непатентованном наименовании лекарственного препарата. Значение выбирается из справочника *Причины корректировки справочных данных о лекарственных препаратах*. Доступно для редактирования на статусе *«Отложен»*/*«Новый»*. Необязательно для заполнения. При формировании документа на основе ЭД «Закупка» или «Заявка на закупку» значение поля наследуется из указанных ЭД. Отображается, если в поле **Тип ввода данных** выбрано значение *В текстовой форме*.
- **Комментарий или номер обращения в службу технической поддержки по причине корректировки сведений о МНН** – вручную указывается комментарий или номер обращения в службу техподдержки по причине корректировки сведений о международном непатентованном наименовании лекарственного препарата. Доступно для редактирования на статусе *«Отложен»*/*«Новый»*. Обязательно для заполнения, если в поле **Причина корректировки сведений о МНН** выбрана запись справочника с признаком **Обязательно указание комментария или номера обращения в службу техподдержки**. При формировании документа на основе ЭД «Закупка» или «Заявка на закупку» значение поля наследуется из указанных ЭД. Отображается, если заполнено поле **Причина корректировки сведений о МНН**.
- **Ссылка на сведения о лекарственном препарате в ГРЛС (заполняется при корректировке МНН)** – вручную указывается ссылка на сведения о лекарственном препарате в Государственном реестре лекарственных средств. Доступно для редактирования на статусе *«Отложен»*/*«Новый»*. Обязательно для заполнения, если в поле **Причина корректировки сведений о МНН** выбрана запись справочника с признаком **Обязательно указание ссылки на сведения о ЛП в ГРЛС**. При формировании документа на основе ЭД «Закупка» или «Заявка на закупку» значение поля наследуется из указанных ЭД. Отображается, если заполнено поле **Причина корректировки сведений о МНН**.
- **Лекарственная форма** – вручную вводится описание формы лекарства. Автоматически

заполняется значением поля **Лекарственная форма** справочника *Лекарственные препараты* соответствующего МНН. Доступно для редактирования и обязательно для заполнения на статусе *«Отложен»/«Новый»*, если в поле **Тип ввода данных** указано значение *в текстовой форме*. Становится недоступно для редактирования, если в поле **Тип ввода данных** указано значение *с использованием справочной информации* или *нет*.

- **Полная форма дозировки** – вручную вводится описание полной формы дозировки лекарственного препарата. Автоматически заполняется значением поля **Полная форма дозировки** справочника *Лекарственные препараты* соответствующего МНН. Недоступно для редактирования, если в поле **Тип ввода данных** указано значение с *использованием справочной информации* или *нет*. Обязательно для заполнения на статусе *«Отложен»/«Новый»*, если в поле **Тип ввода данных** указано значение *в текстовой форме*.
- **Единица измерения товара**, **введенная вручную** (для типа ввода данных *с использованием справочной информации*)/**Единица измерения товара** (для типа ввода данных *в текстовой форме*) – указывается единица измерения лекарственного препарата. Выбор значения осуществляется из справочника *Единицы измерения*, для выбора доступны только актуальные записи справочника.

  Доступно для редактирования на статусе *«Отложен»/«Новый»*, если в поле **Тип ввода данных** указано значение, отличное от *нет*. Обязательно для заполнения, если в поле **Тип ввода данных** указано значение *в текстовой форме*.
- **Код ОКЕИ** – автоматически заполняется кодом ОКЕИ справочника *Единицы измерения*. Недоступно для редактирования.
- **Код препарата** – указывается код лекарственного препарата. Выбор значения осуществляется из справочника *Лекарственные препараты*, для выбора доступны только актуальные записи справочника.

  Доступно для редактирования на статусе *«Отложен»/«Новый»,* если в поле **Тип ввода данных** указано значение *с использованием справочной информации* и в списке *Сведения о вариантах поставки лекарственных препаратов* содержится хотя бы одна запись.

  Поле доступно на форме, если указан один из следующих способов определения поставщика:

  - *Закупка у единственного поставщика*;
  - *Запрос предложений* и в поле **Основание проведения запроса предложений** указано значение *Пункт 7, часть 2, статьи 83 Федерального закона №44-ФЗ от 05.04.2013 г.*;
  - *Запрос предложений в электронной форме* и в поле **Основание проведения запроса предложений** указано значение *Пункт 3, часть 2, статьи 83.1 Федерального закона №44-ФЗ от 05.04.2013г.*.

  При редактировании или удалении значения в поле, если признак **Необходимо указание сведений об упаковке закупаемого лекарственного препарата** выключен, то значения в полях **Торговое наименование**, **Вид первичной упаковки**, **Количество лекарственных форм в первичной упаковке**, **Количество первичных упаковок в потребительской упаковке** и **Количество**

лекарственных форм в потребительской упаковке также удаляются. Если признак **Необходимо указание сведений об упаковке закупаемого лекарственного препарата** включен, то значения удаляется только в поле **Торговое наименование**.

- **Торговое наименование (Сведения о торговых наименованиях лекарственных препаратов доступны для ввода только для закупок со способом определения "Запрос предложений" или "Закупка у единственного поставщика (исполнителя, подрядчика)")** – вручную вводятся сведения о торговых наименованиях лекарственного препарата. Автоматически заполняется значением поля **Торговое наименование** справочника *Лекарственные препараты* соответствующего лекарственного препарата.

  Доступно для редактирования на статусе *«Отложен»/«Новый»*, если в поле **Тип ввода данных** указано значение *в текстовой форме.*

  Поле доступно на форме, если указан один из следующих способов определения поставщика:

  - *Закупка у единственного поставщика*;
  - *Запрос предложений* и в поле **Основание проведения запроса предложений** указано значение *Пункт 7, часть 2, статьи 83 Федерального закона №44-ФЗ от 05.04.2013 г.*;
  - *Запрос предложений в электронной форме* и в поле **Основание проведения запроса предложений** указано значение *Пункт 3, часть 2, статьи 83.1 Федерального закона №44-ФЗ от 05.04.2013г.*

  При удалении значения в поле, если параметр системы **Необходимо указание сведений об упаковке закупаемого лекарственного препарата** выключен, то значения в полях **Торговое наименование**, **Вид первичной упаковки**, **Количество лекарственных форм в первичной упаковке**, **Количество первичных упаковок в потребительской упаковке**, **Количество лекарственных форм в потребительской упаковке** также удаляются.

- **Причина корректировки сведений о торговом наименовании** – указывается причина корректировки сведений о торговом наименовании лекарственного средства. Значение выбирается из справочника *Причины корректировки справочных данных о лекарственных препаратах*. Доступно для редактирования на статусе *«Отложен»/«Новый»*. Необязательно для заполнения. При формировании документа на основе ЭД «Закупка» или «Заявка на закупку» значение поля наследуется из указанных ЭД. Отображается, если в поле **Тип ввода данных** выбрано значение *В текстовой форме*.

- **Комментарий или номер обращения в службу технической поддержки по причине корректировки сведений о ТН** – вручную указывается комментарий или номер обращения в службу техподдержки по причине корректировки сведений о торговом наименовании лекарственного средства. Доступно для редактирования на статусе *«Отложен»/«Новый»*. Обязательно для заполнения, если в поле **Причина корректировки сведений о торговом наименовании** выбрана запись справочника с признаком **Обязательно указание комментария или номера обращения в службу техподдержки**. При формировании документа на основе ЭД «Закупка» или «Заявка на закупку» значение поля наследуется из указанных ЭД. Отображается, если заполнено поле **Причина корректировки**

сведений о торговом наименовании.

- **Ссылка на сведения о лекарственном препарате в ГРЛС (заполняется при корректировке ТН)** – вручную указывается ссылка на сведения о лекарственном препарате в Государственном реестре лекарственных средств. Доступно для редактирования на статусе *«Отложен»*/*«Новый»*. Обязательно для заполнения, если в поле **Причина корректировки сведений о торговом наименовании** выбрана запись справочника с признаком **Обязательно указание ссылки на сведения о ЛП в ГРЛС**. При формировании документа на основе ЭД «Закупка» или «Заявка на закупку» значение поля наследуется из указанных ЭД. Отображается, если заполнено поле **Причина корректировки сведений о торговом наименовании**.
- **Вид первичной упаковки** – вручную вводится описание вида первичной упаковки. Заполняется автоматически значением поля **Вид первичной упаковки** справочника *Лекарственные препараты*:
  - соответствующего лекарственного препарата, если в поле **Тип ввода данных** указано значение *с использованием справочной информации* и поле **Код препарата** заполнено;
  - соответствующей упаковки, указанной по кнопке **выбор упаковки**, если в поле **Тип ввода данных** указано значение *с использованием справочной информации*, поле **Код препарата** не заполнено и признак **Необходимо указание сведений об упаковке закупаемого лекарственного препарата** включен.

  Доступно для редактирования на статусе *«Отложен»*/*«Новый»*, если выполняется одно из следующих условий:
  - в поле **Тип ввода данных** указано значение *в текстовой форме* и поле **Торговое наименование** заполнено;
  - в поле **Тип ввода данных** указано значение *в текстовой форме* и признак **Необходимо указание сведений об упаковке закупаемого лекарственного препарата** включен.

  Необязательно для заполнения. При автоматическом заполнении поле становится недоступно для редактирования.

  Поле доступно на форме, если поле **Торговое наименование** заполнено или включен признак **Необходимо указание сведений об упаковке закупаемого лекарственного препарата**.

Примечание. *При нажатии на кнопку* ***выбор упаковки*** *на экране появится форма выбора упаковок, представляющую собой список всех актуальных торговых наименований, соответствующих лекарственному препарату, указанному в поле* ***Уникальный код МНН****. Кнопка доступна на форме, если:*

- *включен признак* ***Необходимо указание сведений об упаковке закупаемого лекарственного препарата****;*
- *в списке* ***Сведения о вариантах поставки лекарственных препаратов*** *содержится запись;*
- *не заполнено поле* ***Торговое наименование****;*
- *в поле* ***Тип ввода данных*** *указано значение* ***с использованием справочной информации****.*

- **Количество лекарственных форм в первичной упаковке** – вручную вводится описание количества лекарственных форм препарата в первичной упаковке. Автоматически заполняется значением поля **Количество лекарственных форм в первичной упаковке** справочника *Лекарственные препараты*:
  - соответствующего лекарственного препарата, если в поле **Тип ввода данных** указано значение *с использованием справочной информации* и поле **Код препарата** заполнено;
  - соответствующей упаковки, указанной по кнопке **выбор упаковки**, если в поле **Тип ввода данных** указано значение *с использованием справочной информации*, поле **Код препарата** не заполнено и признак **Необходимо указание сведений об упаковке закупаемого лекарственного препарата** включен.

  При автоматическом заполнении поле становится недоступно для редактирования.

  Доступно для редактирования на статусе *«Отложен»*/*«Новый»*, если выполняется одно из следующих условий:
  - в поле **Тип ввода данных** указано значение *в текстовой форме* и поле **Торговое наименование** заполнено;
  - в поле **Тип ввода данных** указано значение *в текстовой форме* и признак **Необходимо указание сведений об упаковке закупаемого лекарственного препарата** включен.

  Обязательно для заполнения, если включен признак **Необходимо указание сведений об упаковке закупаемого лекарственного препарата**.

  Поле доступно на форме, если поле **Торговое наименование** заполнено или включен признак **Необходимо указание сведений об упаковке закупаемого лекарственного препарата**.

- **Количество первичных упаковок в потребительской упаковке** – указывается количество первичных упаковок лекарственного препарата в потребительской упаковке. Автоматически заполняется значением поля **Количество первичных упаковок в потребительской упаковке** справочника *Лекарственные препараты*:
  - соответствующего лекарственного препарата, если в поле **Тип ввода данных** указано значение

с использованием справочной информации и поле **Код препарата** заполнено;

- соответствующей упаковки, указанной по кнопке **выбор упаковки**, если в поле **Тип ввода данных** указано значение *с использованием справочной информации*, поле **Код препарата** не заполнено и включен признак **Необходимо указание сведений об упаковке закупаемого лекарственного препарата**.

При автоматическом заполнении поле становится недоступно для редактирования.

Доступно для редактирования на статусе *«Отложен»*/*«Новый»*, если выполняется одно из следующих условий:

- в поле **Тип ввода данных** указано значение *в текстовой форме* и поле **Торговое наименование** заполнено;
- в поле **Тип ввода данных** указано значение *в текстовой форме* и признак **Необходимо указание сведений об упаковке закупаемого лекарственного препарата** включен.

Обязательно для заполнения, если включен признак **Необходимо указание сведений об упаковке закупаемого лекарственного препарата**.

Поле доступно на форме, если поле **Торговое наименование** заполнено или включен признак **Необходимо указание сведений об упаковке закупаемого лекарственного препарата**.

- **Количество лекарственных форм в потребительской упаковке** – выводится значение произведения полей **Количество лекарственных форм в первичной упаковке** и **Количество первичных упаковок в потребительской упаковке**. Недоступно для редактирования.
- **Причина корректировки сведений о лекарственной форме, дозировке, упаковке или единице измерения** – указывается причина корректировки сведений о лекарственной форме, дозировке, упаковке или единице измерения лекарственного препарата. Значение выбирается из справочника *Причины корректировки справочных данных о лекарственных препаратах*. Доступно для редактирования на статусе *«Отложен»*/*«Новый»*. Необязательно для заполнения. При формировании решения на основе ЭД «Закупка» или «Заявка на закупку» значение поля наследуется из указанных документов. Отображается, если в поле **Тип ввода данных** выбрано значение *В текстовой форме*.
- **Комментарий или номер обращения в службу технической поддержки по причине корректировки сведений о лекарственной форме, дозировке, упаковке или единице измерения** – вручную вводится комментарий или номер обращения в службу техподдержки по причине корректировки сведений о лекарственной форме, дозировке, упаковки или единицы измерения. Доступно для редактирования на статусе *«Отложен»*/*«Новый»*. Обязательно для заполнения, если в поле **Причина корректировки сведений о лекарственной форме, дозировке, упаковке или единице измерения** выбрана запись справочника с признаком **Обязательно указание комментария или номера обращения в службу техподдержки**. При формировании решения на основании ЭД «Закупка» или «Заявка на закупку» значение поля наследуется из указанных документов. Отображается, если заполнено поле **Причина корректировки сведений о лекарственной форме, дозировке, упаковке или единице измерения**.

- **Ссылка на сведения о лекарственном препарате в ГРЛС (заполняется при корректировке лекарственной формы, дозировки, упаковки или единицы измерения)** – вручную вводится ссылка на сведения о лекарственном препарате в Государственном реестре лекарственных средств. Доступно для редактирования на статусе *«Отложен»*/*«Новый»*. Обязательно для заполнения, если в поле **Причина корректировки сведений о лекарственной форме, дозировке, упаковке или единице измерения** выбрана запись справочника с признаком **Обязательно указание ссылки на сведения о ЛП в ГРЛС**. При формировании решения на основании ЭД «Закупка» или «Заявка на закупку» значение поля наследуется из указанных документов. Отображается, если заполнено поле **Причина корректировки сведений о лекарственной форме, дозировке, упаковке или единице измерения**.
- **Основной вариант поставки** – при включении признака значение поля **Единица измерения товара** текущей записи наследуется в поле **Единица измерения** закладки **Общая информация** редактора *Информация о позиции объекта закупки*. Признак наследуется при копировании документа или при формировании решения из ЭД «Заявка на закупку» или «План-график». Доступно для редактирования на статусе *«Отложен»*/*«Новый»*, если в поле **Тип ввода данных** указано значение, отлично от значения *нет*. При включении признака проверяется, что признак отсутствует во всех других записях списка в рамках текущей строки спецификации. Если условие не выполнено, то система выводит следующее сообщение об ошибке: *Невозможно установить признак "Основной вариант поставки", так как такая строка уже задана*.

Для автоматического заполнения редактора *Сведения о вариантах поставки лекарственных препаратов* используется кнопка (**Добавить МНН из справочника**). При нажатии на кнопку на экране появится форма справочника *Лекарственные препараты*, в котором указываются необходимые препараты. При выборе значения из справочника осуществляются следующие проверки:

- Если при множественном выборе указываются лекарственные препараты с разными наименованиями, то система выводит следующее сообщение об ошибке: *Невозможно добавить в документ МНН с разными наименованиями*.

Кнопка доступна, если в поле **Тип ввода данных** указано значение *с использованием справочной информации*.

При сохранении строки спецификации осуществляются следующие проверки:

- Заполненность поля **Единица измерения**. Если поле не заполнено и значение поля **Цена** не равно значению поля **Всего** группы полей **Сумма планируемых к закупке товаров, работ, услуг**, то система выводит сообщение об ошибке:

Общая сумма планируемых к закупке товаров, работ, услуг должна быть равна цене за единицу продукции.

- При сохранении позиции спецификации в ЭД «Закупка» с признаком **Закупка по 223-ФЗ** проверяется, что значение поля **Описание объекта закупки (минимально необходимые требования, предъявляемые к предмету контракта)** меньше или равно 1000 символам. Если условие не выполнено, то выводится сообщение об ошибке: *AZK-2890. Ошибка обработки документа (DOC): для позиции спецификации с идентификатором (0) значение в поле «Описание объекта закупки (минимально необходимые требования, предъявляемые к предмету контракта)» не должно превышать 1000 символов*. Где:
  - *0* – значение идентификатора строки спецификации.
- Если ЭД «Закупка» включен в ЭД «План-график», проверяется, что указан код продукции из *Справочника товаров, работ, услуг*, если в справочнике для указанного в спецификации кода группы продукции существует конечный код продукции. Если в *Справочнике товаров, работ, услуг* для указанного кода группы продукции отсутствует конечный код продукции, то позиция строки спецификации сохраняется с кодом не из *Справочника товаров, работ, услуг*. Если условие не выполняется, то выводится сообщение об ошибке: *Необходимо указать код продукции из Справочника товаров, работ, услуг*.
- Заполненность поля **Всего** группы полей **Сумма планируемых к закупке товаров, работ, услуг**, в зависимости от состояния системного параметра **Требовать указание суммы**.
- Заполненность поля **Всего** группы полей **Сумма планируемых к закупке товаров, работ, услуг**, в зависимости от состояния системных параметров **Для закупок формируемых в соответствии с законодательством только в объеме финансирования, дополнительно указывать спецификацию в ЭД "План-график"** и **Для закупок формируемых в соответствии с законодательством только в объеме финансирования, дополнительно указывать спецификацию в ЭД "План закупок"**. Если параметр включен и поле не заполнено, то система выводит предупреждение: *Укажите сумму планируемых к закупке товаров, работ, услуг*.

- Если признак **Количество не определено** выключен, то заполнено поле **Количество (объем) планируемых к закупке товаров, работ, услуг - Всего**. Если поле не заполнено, то система выводит предупреждение: *Укажите количество (объем) планируемых к закупке товаров, работ, услуг*.
- В полях **ОКВЭД** и **Дополнительные ОКВЭД** коды не повторяются. Если условие не выполнено, то система выводит предупреждение: *Коды ОКВЭД на вкладке "Дополнительные ОКВЭД" и "Объект закупки" не должны повторяться*.
- Проверяется уникальность строки спецификации по значениям следующих полей: **Код группы**, **Код продукции**, **Наименование продукции**, **Единица измерения**, **Цена**, **Характеристики и их значения**, **Наименование МНН**, **Лекарственная форма**, **Полная форма дозировки**, **Основной вариант поставки**, **Торговое наименование**, **Номер регистрационного удостоверения**, **Держатель регистрационного удостоверения**, **Код ОКЕИ дозировки из справочника Ед. измерения**, **Наименование единицы измерения дозировки**, **Значение дозировки**, **Страна производителя**, **Наименование производителя**, **Код вида первичной упаковки**, **Вид первичной упаковки**, **Количество лекарственных форм в первичной упаковке**, **Количество первичных упаковок в потребительской упаковке**. Если строка с идентичным значением хотя бы одного из полей уже существует, то система выводит следующее сообщение об ошибке: *Указанная продукция уже существует в спецификации документа*.
- Если включен признак **Количество не определено**, то поле **Цена** заполнено.
- Если признак **Количество не определено** выключен, то заполнено поле **Единица измерения**.
- Проверяется, что в списке отсутствуют одинаковые коды ОКВЭД и ни один из кодов не совпадает с кодом, указанным на закладке **Объект закупки** ЭД «Закупка». Если условие не выполнено, то система выводит следующее сообщение об ошибке: *Введенный код уже указан в строке спецификации*.
- Если параметр системы **Требовать заполнения конечного кода продукции** (**план закупок**) включен и ЭД «Закупка» включен в ЭД «План закупок», то проверяется, что код продукции указан, если для него существует актуальный конечный код продукции в *Справочнике товаров, работ, услуг*. Если условие не выполнено, то система выводит следующее сообщение об ошибке: *Заполните поле "Код продукции"*.

- Если параметр системы **Требовать заполнения конечного кода продукции** (**план-график**) включен и ЭД «Закупка» включен в ЭД «План-график», то проверяется, что код продукции указан, если для него существует актуальный конечный код продукции в *Справочнике товаров, работ, услуг*. Если условие не выполнено, то система выводит следующее сообщение об ошибке: *Заполните поле "Код продукции".*
- Если ЭД «Закупка» создан без признаков:
  - **Закупка на основании п.4, ч.1, ст. 93 Федерального закона №44-ФЗ**;
  - **Закупка на основании п.5, ч.1, ст. 93 Федерального закона №44-ФЗ**;
  - **Закупка на основании п.7, ч.2, ст. 83 Федерального закона №44-ФЗ**;
  - **Закупка на основании п.26, ч.1, ст. 93 Федерального закона №44-ФЗ**;
  - **Закупка на основании п.33, ч.1, ст. 93 Федерального закона №44-ФЗ (преподавательские услуги, оказываемые физическими лицами)**;
  - **Закупка на основании п.33, ч.1, ст. 93 Федерального закона №44-ФЗ (услуги экскурсовода (гида), оказываемые физическими лицами)**;
  - **Закупка на основании п.23, ч.1, ст. 93 Федерального закона №44-ФЗ**;
  - **Закупка на основании п.42, ч.1, ст. 93 Федерального закона №44-ФЗ**;
  - **Закупка по 223-ФЗ**;
  - **Закупка отменена**;
  - **Уточнить информацию о планируемых платежах (в соответствии с ч.3 требований к форме плана-графика Постановления Правительства №554)**

  и в параметре системы **Контролировать указание кода КТРУ в спецификации закупки** для года документа указано значение *Контролировать* или *Предупреждать*, строки спецификации группируются по значениям полей **Код ОКПД** и **Код КТРУ**. Для каждой сгруппированной строки с незаполненным полем **Код КТРУ** проверяется, что существует хотя бы одна актуальная запись в *Справочнике КТРУ*, которая удовлетворяет условиям:
  - значение поля **ОКПД** записи совпадает с ОКПД строки спецификации;
  - значение поля **Дата начала обязательного применения** меньше либо равно текущей дате сервера;

- поле **Дата окончания применения** не заполнено или его значение больше текущей даты сервера.

Если такая запись найдена и в параметре указано значение *Контролировать*, система выводит сообщение об ошибке: *AZK-0534. (DOC). Для кода ОКПД (0) существует обязательная к применению позиция в справочнике КТРУ. Необходимо указать код КТРУ в строке спецификации*, где:

(0) – значение кода ОКПД.

Если в параметре указано значение *Предупреждать*, система выводит игнорируемое предупреждение.

- Если в строке спецификации заполнены поля **Код КТРУ** и **Обоснование включения дополнительной информации в сведения о товаре, работе, услуге**, проверяется, что для такой строки хотя бы одна характеристика в списке *Характеристики товара, работы, услуги из справочника характеристик КТРУ* указана посредством кнопки **Добавить характеристику в текстовой форме**. Если условие не выполнено, то система выводит следующее сообщение об ошибке: *Для строки спецификации, использующей справочник КТРУ, поле "Обоснование включения дополнительной информации в сведения о товаре, работе, услуге" должно быть заполнено одновременно с указанием хотя бы одной характеристики, отсутствующей в справочнике КТРУ*.
- Если в строке спецификации хотя бы одна характеристика в списке *Характеристики товара, работы, услуги из справочника характеристик КТРУ* указана посредством кнопки **Добавить характеристику в текстовой форме** и заполнено поле **Код КТРУ**, проверяется, что для такой строки заполнено поле **Обоснование включения дополнительной информации в сведения о товаре, работе, услуге**. Если условие не выполнено, то система выводит следующее сообщение об ошибке: *Для строки спецификации, использующей справочник КТРУ, характеристики, отсутствующие в справочнике КТРУ, должны быть указаны одновременно с заполнением поля "Обоснование включения дополнительной информации в сведения о товаре, работе, услуге"*.

3.4.1.2 Закладка «Обоснование закупки»

Закладка **Обоснование закупки** отображается в ЭД «Закупка», сформированном с

одним из следующих признаков:

- **Закупка на основании п.4, ч.1, ст. 93 Федерального закона №44-ФЗ;**
- **Закупка на основании п.5, ч.1, ст. 93 Федерального закона №44-ФЗ;**
- **Закупка на основании п.7, ч.2, ст. 83 Федерального закона №44-ФЗ;**
- **Закупка на основании п.26, ч.1, ст. 93 Федерального закона №44-ФЗ;**
- **Закупка на основании п.33, ч.1, ст. 93 Федерального закона №44-ФЗ (преподавательские услуги, оказываемые физическими лицами);**
- **Закупка на основании п.33, ч.1, ст. 93 Федерального закона №44-ФЗ (услуги экскурсовода (гида), оказываемые физическими лицами);**
- **Закупка на основании п.23, ч.1, ст. 93 Федерального закона №44-ФЗ;**
- **Закупка на основании п.42, ч.1, ст. 93 Федерального закона №44-ФЗ;**
- **Закупка на основании п.44, ч.1, ст. 93 Федерального закона №44-ФЗ.**

Примечание. *В ЭД «Закупка», включенном в ЭД «План-график» без признака 223-ФЗ и год которого больше или равен 2017 году, закладка недоступна на форме, если поле* ***Обоснование годового объема закупок/Обоснование закупок в соответствии с решением врачебной комиссии*** *не заполнено.*

Закладка имеет следующий вид:

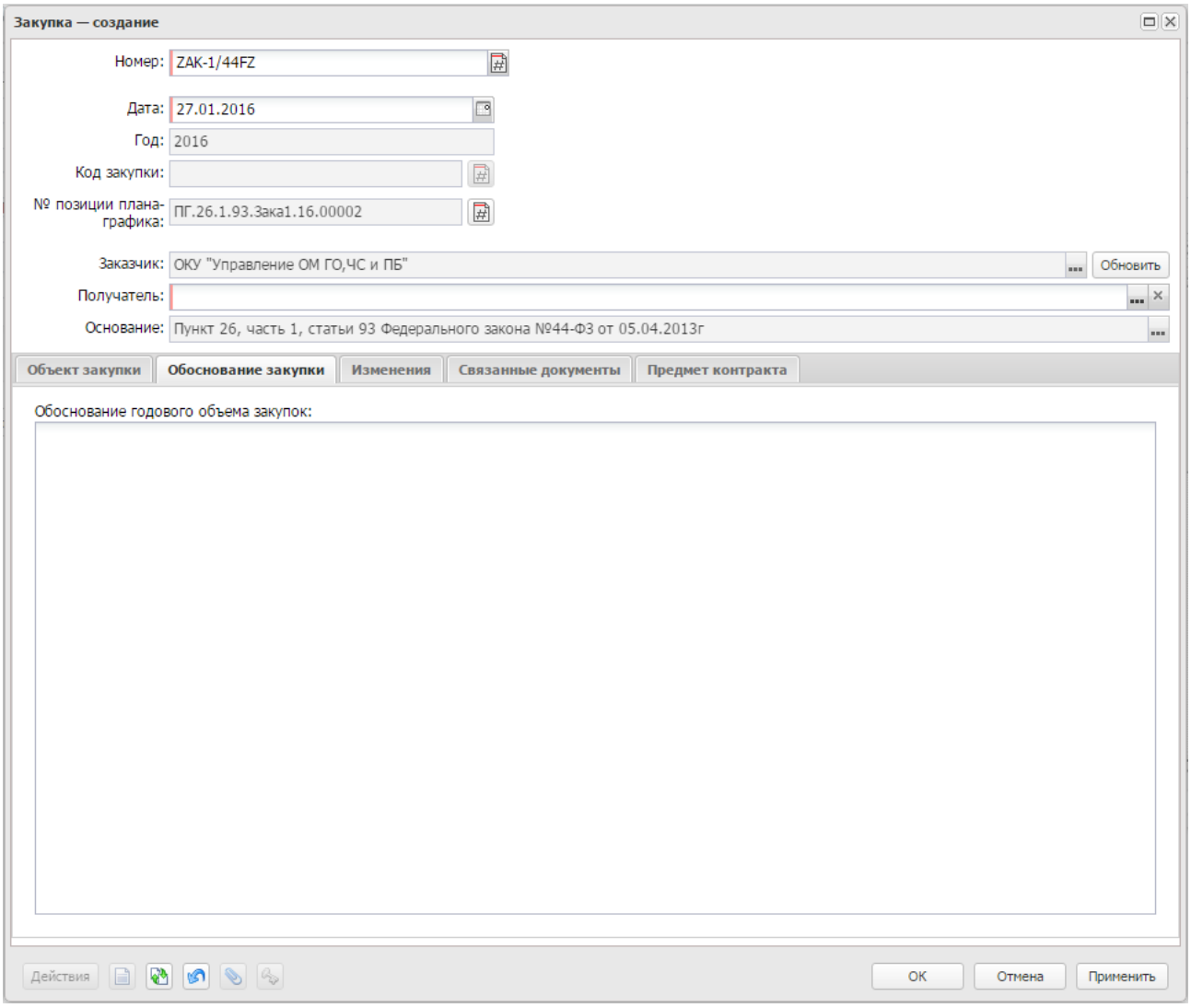

Рисунок 63 – Вид закладки «Обоснование закупки»

На закладке содержатся следующие поля:

- **Дополнительные сведения об особой позиции плана закупок, установленные субъектом или муниципальным образованием Российской Федерации** – вручную вводится текстовая информация о дополнительных сведениях особой поиции плана закупок, установленных субъектом или муниципальным образованием РФ. Поле доступно на форме в ЭД «Закупка», включенной в ЭД «План закупок» и созданной с одним из признаков. Доступно для редактирования на статусе *«Отложен»/«Новый»*. Не обязательно для заполнения.
- **Обоснование годового объема закупок\Обоснование закупок в соответствии с решением врачебной комиссии** – вручную вводится обоснование годового объема закупок\обоснование закупок в соответствии с решением врачебной комиссии. Доступно для редактирования на статусе *«Отложен»\«Новый»*. Не обязательно для заполнения.

Наименование поля изменяется на **Обоснование закупок в соответствии с решением врачебной комиссии**, если ЭД «Закупка» создан с признаком **Закупка на основании п.7, ч.2, ст. 83 Федерального закона №44-ФЗ**.

3.4.1.3 Закладка «Предмет контракта»

Закладка **Предмет контракта** содержит информацию об условиях исполнения контракта.

Примечание. *Закладка* ***Предмет контракта*** *доступна на форме, если ЭД «Закупка» создан с признаком и:*

- *включен в ЭД «План закупок» и включен параметр системы* ***Для закупок формируемых в соответствии с законодательством только в объеме финансирования, дополнительно указывать спецификацию в ЭД "План закупок"****;*
- *включен в ЭД «План-график» и включен параметр системы* ***Для закупок формируемых в соответствии с законодательством только в объеме финансирования, дополнительно указывать спецификацию в ЭД "План-график"****.*

Закладка имеет следующий вид:

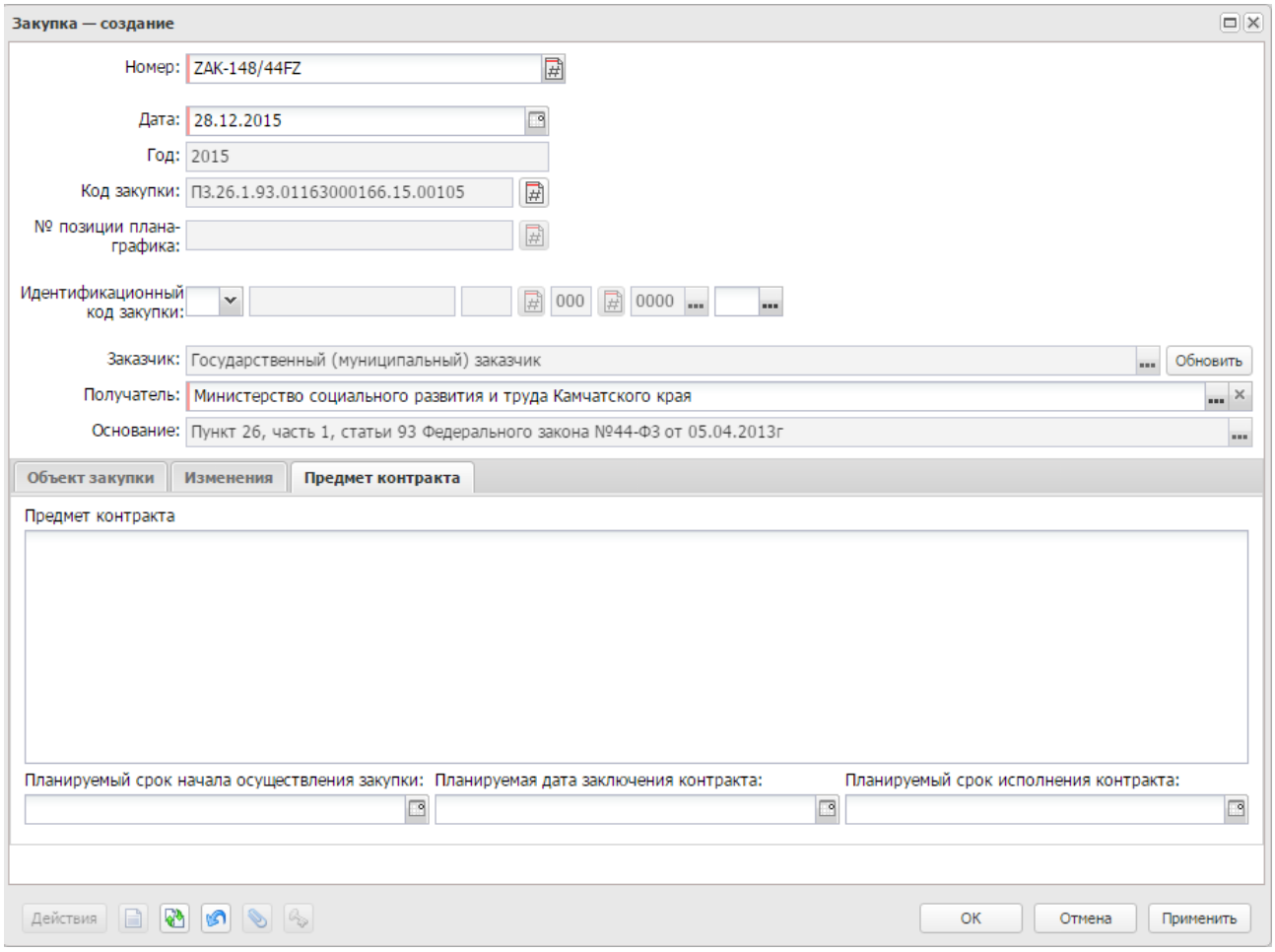

Рисунок 64 – Закладка «Предмет контракта»

На закладке содержатся следующие поля:

- **Наименование предмета контракта** – вводится вручную дополнительная текстовая информация о предмете контракта. Доступно для редактирования на статусе *«Отложен»*/*«Новый»*.
- **Планируемый срок начала осуществления закупки** – указывается предполагаемый срок начала осуществления закупки. Формат даты зависит от состояния системного параметра **Указывать дату "Планируемый срок начала осуществления закупки" в формате**.

  Доступно для редактирования на статусе *«Отложен»*/*«Новый»*. Необязательно для заполнения.

  При сохранении проверяется, что год документа больше или равен 2015 году и значение даты в поле **Планируемый срок начала осуществления закупки** равно году закупки. Если значение даты в поле **Планируемый срок начала осуществления закупки** не равно году закупки, то система выводит сообщение об ошибке: *Планируемый срок начала осуществления закупки должен соответствовать году планирования*.
- **Планируемая дата заключения контракта** – указывается предполагаемая дата заключения контракта. Формат даты зависит от состояния системного параметра **Указывать дату "Планируемая дата заключения контракта" в формате**. При формировании ЭД «Закупка» на основании ЭД «Консолидированная закупка» значение одноименного поля наследуются.

Доступно для редактирования на статусе *«Отложен»*/*«Новый»*. Необязательно для заполнения.

При сохранении проверяется, что значение даты больше или равно значению даты в поле **Планируемый срок начала осуществления закупки**.

- **Планируемый срок исполнения контракта** – предполагаемый срок исполнения контракта, выбор значения осуществляется из календаря. Формат даты зависит от состояния системного параметра **Указывать дату "Планируемый срок исполнения контракта" в формате**. При формировании ЭД «Закупка» на основании ЭД «Консолидированная закупка» значение одноименного поля наследуются.

  Доступно для редактирования на статусе *«Отложен»*/*«Новый»*. Необязательно для заполнения.

  При сохранении проверяется, что значение даты больше или равна значению даты в полях **Планируемый срок начала осуществления закупки** и **Планируемая дата заключения контракта**.

- **Дата поставки с** – указывается дата начала поставки товара, выполнения работ или оказания услуг. Если поле заполнено, то проверяется, что значение даты в поле **Дата поставки по** больше или равно значению данного поля. Доступно для редактирования на статусе *«Отложен»*/*«Новый»*. Не обязательно для заполнения. Поле доступно, если пользователь обладает лицензией **togliattirep**.

- **Дата поставки по** – указывается дата окончания поставки товара, выполнения работ или оказания услуг. Если поле заполнено, то проверяется, что значение даты больше или равно значению даты в поле **Дата поставки с**. Доступно для редактирования на статусе *«Отложен»*/*«Новый»*. Не обязательно для заполнения. Поле доступно, если пользователь обладает лицензией **togliattirep**.

- **Дата оплаты с** – указывается дата начала оплаты по контракту. Если поле заполнено, то проверяется, что значение даты в поле **Дата оплаты по** больше или равно значению даты данного поля. Доступно для редактирования на статусе *«Отложен»*/*«Новый»*. Не обязательно для заполнения. Поле доступно, если пользователь обладает лицензией **togliattirep**.

- **Дата оплаты по** – указывается дата окончания оплаты по контракту. Если поле заполнено, то проверяется, что значение даты данного поля больше или равно значению даты в поле **Дата оплаты с**. Доступно для редактирования на статусе *«Отложен»*/*«Новый»*. Не обязательно для заполнения. Поле доступно, если пользователь обладает лицензией **togliattirep**.

3.4.1.4 Закладка «Общие сведения о закупке»

Закладка **Общие сведения о закупке** отображается только в ЭД «Закупка», включенном в ЭД «План закупок» и сформированном без признаков.

Закладка имеет следующий вид:

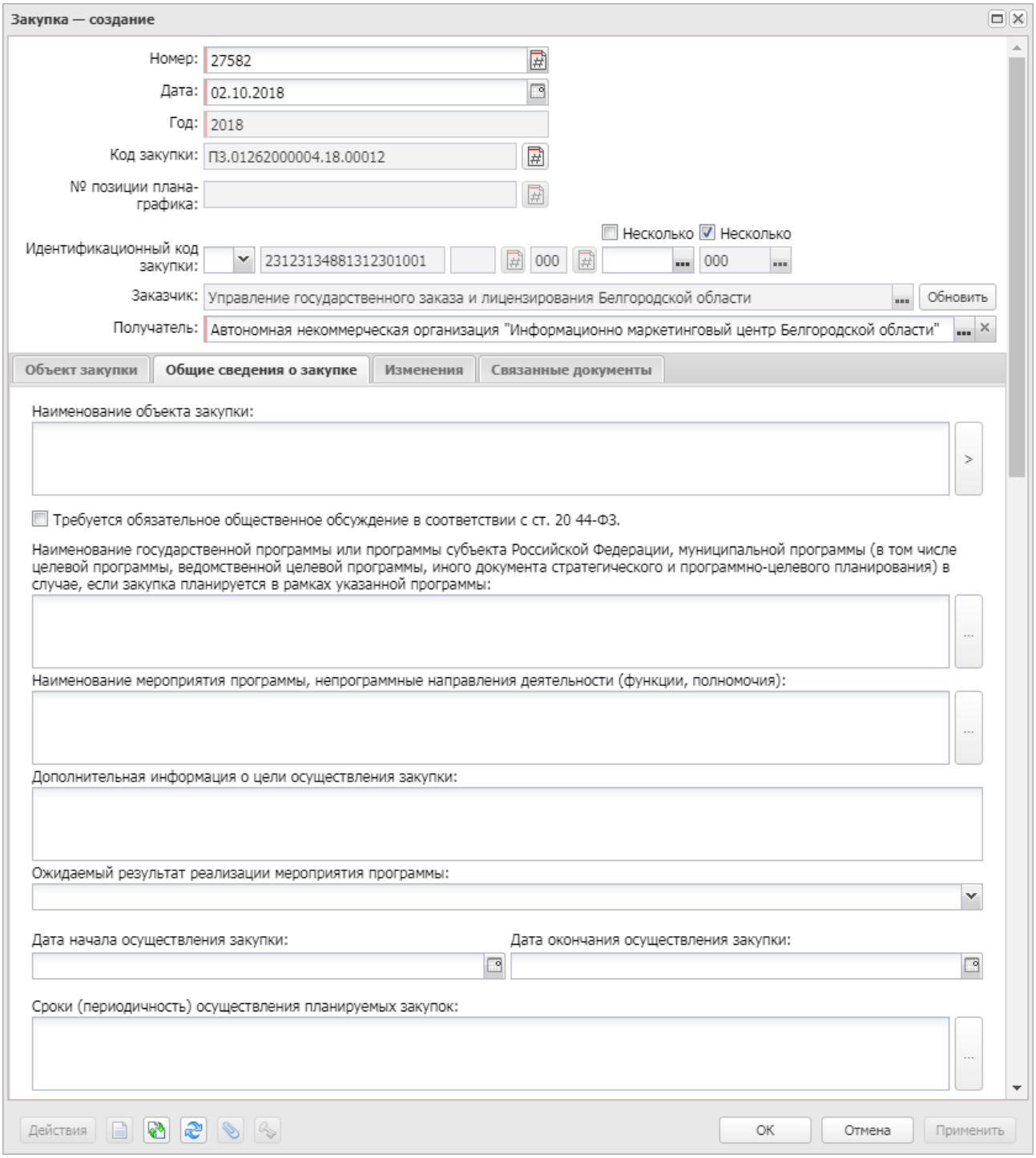

Рисунок 65 – Вид закладки «Общие сведения о закупке»

На закладке содержатся следующие поля:

- **Наименование объекта закупки** – вручную вводится наименование товара, работы или услуги. Для автоматического заполнения поля используется кнопка **Сформировать на основании спецификации**. Доступно для редактирования на статусе *«Отложен»*/*«Новый»*. Обязательно для заполнения.

- **Требуется обязательное общественное обсуждение в соответствии с ст. 20 44-ФЗ** – признак устанавливается, если данное условие необходимо. Доступно для редактирования на статусе *«Отложен»*/*«Новый»*. Не обязательно для заполнения.
- **Наименование государственной программы или программы субъекта Российской Федерации, муниципальной программы (в том числе целевой программы, ведомственной целевой программы, иного документа стратегического и программно-целевого планирования) в случае, если закупка планируется в рамках указанной программы** – вручную вводится наименование государственной программы или программы субъекта РФ, также доступен выбор значения из справочника *Классификатор целевой статьи расходов*. Доступно для редактирования на статусе *«Отложен»*/*«Новый»*. Необязательно для заполнения.
- **Наименование мероприятия программы, непрограммные направления деятельности (функции, полномочия)** – указывается значение потребности из справочника *Цели осуществления закупки*. Доступно для редактирования на статусе *«Отложен»*/*«Новый»*. Не обязательно для заполнения.
- **Обоснование соответствия объекта и (или) объектов закупки мероприятию государственной (муниципальной) программы, функциям, полномочиям и (или) международному договору Российской Федерации** – вручную вводится обоснование соответствия объекта или объектов закупки мероприятию государственной программы, функциям, полномочиям и международному договору РФ. Доступно для редактирования на статусе *«Отложен»*/*«Новый»*. Необязательно для заполнения.
- **Дополнительная информация о цели осуществления закупки** – вручную вводится дополнительная текстовая информация. Доступно для редактирования на статусе *«Отложен»*/*«Новый»*. Не обязательно для заполнения.
- **Ожидаемый результат реализации мероприятия программы** – из раскрывающегося списка выбирается значение строки таблицы *Ожидаемый результат реализации мероприятия программы*, указанной в документе записи из справочника *Цели осуществления закупки*. Если для записи из справочника *Цели осуществления закупки* существует несколько записей в таблице *Ожидаемый результат реализации мероприятия программы*, то в раскрывающемся списке доступен множественный выбор значений. Автоматически заполняется значением одноименного поля из справочника *Цели осуществления закупки*, если в таблице существует только одна запись. Доступно для редактирования на статусе *«Отложен»*/*«Новый»*. Необязательно для заполнения.
- **Дата начала осуществления закупки** – указывается дата начала осуществления закупки, поле доступно для редактирования на статусе *«Отложен»*, *«Новый»*. Необязательно для заполнения.

  Если поле заполнено, то при сохранении проверяется, что:

  - год даты больше или равен указанному в поле **Планируемый год размещения извещения, направления приглашения, заключения контракта с единственным поставщиком** году (если год указан);
  - заполнено поле **Дата окончания осуществления закупки**.

- **Дата окончания осуществления закупки** – указывается дата окончания осуществления закупки, поле доступно для редактирования на статусе *«Отложен»*, *«Новый»*. Не обязательно для заполнения. Если поле заполнено, то при сохранении проверяется, что поле **Дата начала осуществления закупки** заполнено тоже.
- **Сроки (периодичность) осуществления планируемых закупок** – вручную вводится дополнительная текстовая информация о сроках закупок, также доступен множественный выбор значения из справочника *Типовые значения для заполнения сведений о закупках в планах*. При выборе значения из справочника осуществляется нередактируемая фильтрация по типу *Сроки (периодичность) осуществления планируемых закупок*. Доступно для редактирования на статусе *«Отложен»*/*«Новый»*. Не обязательно для заполнения.
- **Планируемый год размещения извещения, направления приглашения, заключения контракта с единственным поставщиком (подрядчиком, исполнителем)** – указывается планируемый год проведения процедуры закупки. Доступно для редактирования на статусе *«Отложен»*/*«Новый»*.

  При сохранении документа на статусе *«Отложен»*/*«Новый»* проверяется, что значение года, указанного в поле, попадает в период: *от года ЭД «Закупка» до года ЭД «Закупка» + 2 (включительно)*. Если условие не выполнено, то система выводит сообщение об ошибке: *Планируемый год размещения извещения должен попадать в плановый период от <значение года закупки> до <значение года закупки + 2>*.
- **Информация в соответствии с п.7 ч.2 ст. 17 44-ФЗ. Закупка товаров, работ, услуг, которые по причине их технической и (или) технологической сложности, инновационного, высокотехнологичного или специализированного характера способны поставить, выполнить, оказать только поставщики (подрядчики, исполнители), имеющие необходимый уровень квалификации, а также предназначены для проведения научных исследований, экспериментов, изысканий, проектных работ (в том числе архитектурно-строительного проектирования)** – признак устанавливается в соответствии с его значением. Доступно для редактирования на статусе *«Отложен»*/*«Новый»*. Не обязательно для заполнения.
- **Описание сведений о закупке в соответствии с п.7 ч.2 ст. 17 44-ФЗ** – вручную вводится дополнительная текстовая информация о закупке в соответствии с *п.7 ч.2 ст. 17 44-ФЗ*. Доступно для редактирования на статусе *«Отложен»*/*«Новый»*, если активирован признак **Информация в соответствии с п.7 ч.2 ст. 17 44-ФЗ. Закупка товаров, работ, услуг, которые по причине их технической и (или) технологической сложности, инновационного, высокотехнологичного или специализированного характера способны поставить, выполнить, оказать только поставщики (подрядчики, исполнители), имеющие необходимый уровень квалификации, а также предназначены для проведения научных исследований, экспериментов, изысканий, проектных работ (в том числе архитектурно-строительного проектирования)**. Не обязательно для заполнения.
- **Дополнительные сведения о позиции плана закупок, установленные субъектом или муниципальным образованием Российской Федерации** – вручную вводится текстовая информация о дополнительных сведениях позиции плана закупок, установленных субъектом или

муниципальным образованием РФ. Поле доступно на форме в ЭД «Закупка», включенной в ЭД «План закупок» и созданной без признаков. Доступно для редактирования на статусе *«Отложен»/«Новый»*. Не обязательно для заполнения.

- **Нормативно-правовые акты отсутствуют** – если признак:
  - включен, то список *Сведения о нормативно-правовых актах, устанавливающих требования к отдельным видам товаров, работ и услуг (в том числе предельные цены товаров, работ и услуг) и (или) к определению нормативных затрат на обеспечение функций, полномочий соответствующих органов* скрыт;
  - выключен, и его включают, то выводится запрос подтверждения действия: *Вся информация о нормативно-правовых актах будет удалена. Продолжить?*

  Если действие подтверждено, то таблица очищается.

Для создания новой записи нажимается кнопка (**Создать**), на экране появится форма *Редактора информации о нормативно-правовом акте*:

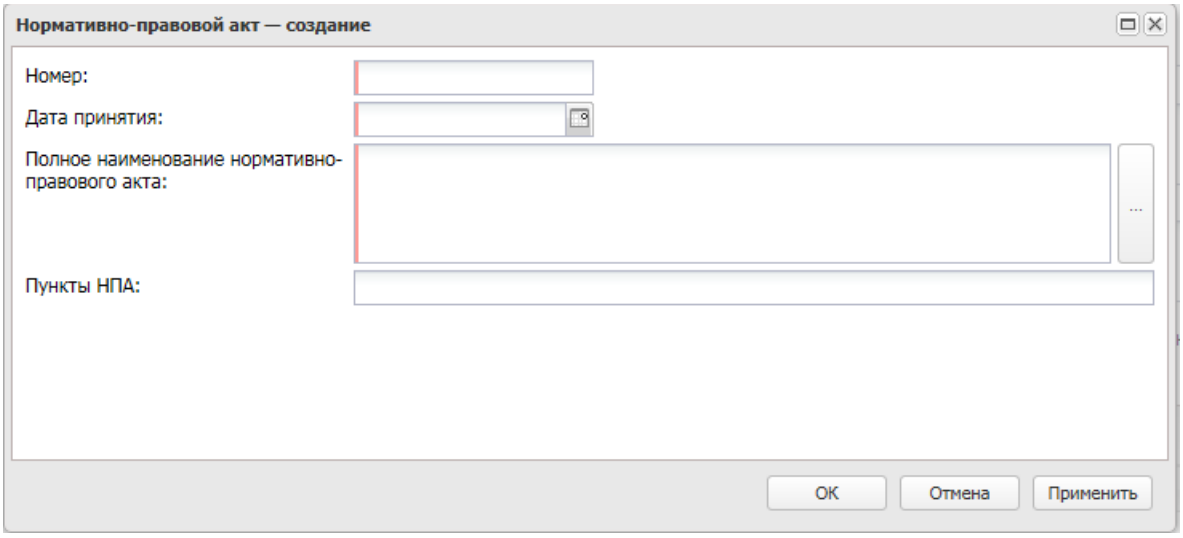

Рисунок 66 – Вид формы «Редактора информации о нормативно-правовом акте»

Форма *Редактора информации о нормативно-правовых актах* содержит следующие поля:

- **Номер** – вручную вводится номер нормативно-правового акта. Доступно для редактирования на статусе *«Отложен»/«Новый»*. Обязательно для заполнения.
- **Дата принятия** – вручную вводится дата нормативно-правового акта. Доступно для редактирования на статусе *«Отложен»/«Новый»*. Обязательно для заполнения.
- **Полное наименование нормативно-правового акта** – указывается полное наименование нормативного-правового акта. Доступен выбор значения из *Справочника Типовых значений для заполнения сведений о закупках в планах*. Доступно для редактирования на статусе *«Отложен»/«Новый»*. Обязательно для заполнения.

- **Пункты НПА** – вручную вводятся пункты нормативно-правового акта. Доступно для редактирования на статусе *«Отложен»*/*«Новый»*. Необязательно для заполнения.

  Для сохранения информации о нормативно-правовом акте нажимается кнопка **ОК**.

При сохранении записи осуществляется проверка уникальности по значениям полей **Полное наименование нормативно-правового акта**, **Дата принятия** и **Номер**. Если запись с идентичными значениями уже существует, система выводит сообщение об ошибке: *Запись с такими реквизитами уже присутствует в списке*.

- **Планируется заключение энергосервисного контракта в соответствии со статьей 108 Федерального закона №44** – признак включается в соответствии с его значением. Необязательно для заполнения. Доступно для редактирования на статусе *«Отложен»*/*«Новый»*.

Также на закладке содержится список *Сведения об объемах средств, указанных в правовых актах (проектах правовых актов), предусматривающих возможность заключения государственного (муниципального) контракта на срок, превышающий срок действия доведенных лимитов бюджетных обязательств*. В списке содержится информация об объемах средств, предусматривающих заключение контракта с превышением срока действия лимитов бюджетных обязательств.

Для создания новой записи нажимается кнопка (**Создать**), на экране появится форма *Редактора информации о НПА (нормативно-правовом акте)*:

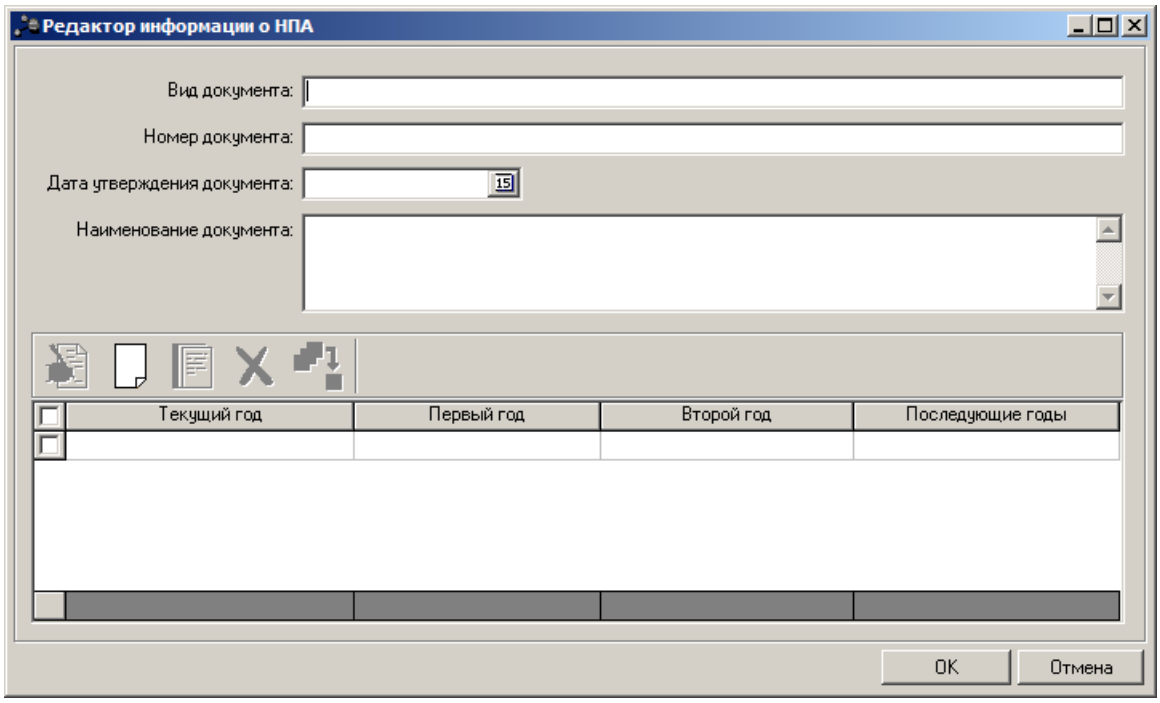

Рисунок 67 – Вид формы «Редактора информации о НПА»

Форма редактора информации о НПА содержит следующие поля:

- **Вид документа** – вручную вводится наименование вида документа. Доступно для редактирования на статусе *«Отложен»*/*«Новый»*. Обязательно для заполнения.
- **Номер документа** – вручную вводится номер нормативно-правового акта. Доступно для редактирования на статусе *«Отложен»*/*«Новый»*. Необязательно для заполнения.
- **Дата утверждения документа** – указывается дата утверждения НПА. Доступно для редактирования на статусе *«Отложен»*/*«Новый»*. Необязательно для заполнения.
- **Наименование документа** – вручную вводится наименование НПА. Доступно для редактирования на статусе *«Отложен»*/*«Новый»*. Необязательно для заполнения.

В нижней части формы *Редактора информации о НПА (нормативно-правовом акте)* содержится информация о финансировании по НПА. Для создания новой записи нажимается кнопка (**Создать**), на экране появится форма *Редактора информации о финансировании НПА*:

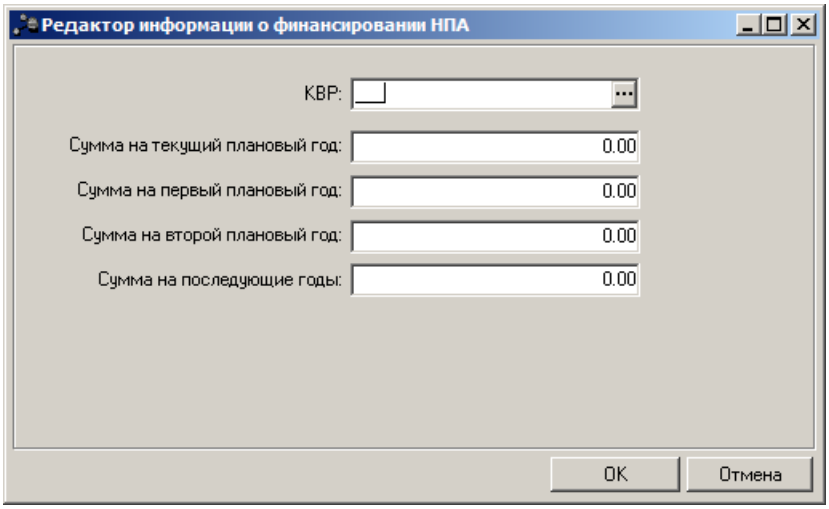

Рисунок 68 – Вид формы «Редактора информации о финансировании НПА»

В форме редактора содержатся следующие поля:

- **КВР** – указывается код вида расходов. Выбор значения осуществляется из справочника *Код вида финансового обеспечения*. Для выбора значения из справочника доступны записи, которые не указаны в других строках финансирования НПА. Доступно для редактирования на статусе *«Отложен»*/*«Новый»*. Обязательно для заполнения, если в ЭД Закупка» выключен признак **Планируется заключение энергосервисного контракта в соответствии со статьей 108 Федерального закона №44**.
- **Сумма на текущий плановый год** – значение вводится вручную. Доступно для редактирования на статусе *«Отложен»*/*«Новый»*. Необязательно для заполнения.

- **Сумма на первый плановый год** – значение вводится вручную. Доступно для редактирования на статусе *«Отложен»*/*«Новый»*. Необязательно для заполнения.
- **Сумма на второй плановый год** – значение вводится вручную. Доступно для редактирования на статусе *«Отложен»*/*«Новый»*. Необязательно для заполнения.
- **Сумма на последующие годы** – значение вводится вручную. Доступно для редактирования на статусе *«Отложен»*/*«Новый»*. Обязательно для заполнения, если выключен признак **Планируется заключение энергосервисного контракта в соответствии со статьей 108 Федерального закона №44**.

Для сохранения записи в форме *Редактора информации о НПА (нормативно-правовом акте)* нажимается кнопка **ОК**.

При сохранении записи о НПА проверяется, что в ЭД «Закупка» отсутствует информация о НПА с аналогичными данными в полях **Вид документа**, **Номер документа**, **Дата утверждения документа**. Если проверка не пройдена, то система выводит следующее сообщение: *В документе уже указан НПА <Вид документа> № <Номер документа (или "не указано", если поле не заполнено)> от <Дата утверждения документа (или "не указано", если поле не заполнено)>*.

При сохранении информации о финансировании НПА проверяется, что для данного НПА отсутствует запись с таким же значением в поле **КВР**.

3.4.1.5 Закладка «Условия закупки»

На закладке **Условия закупки** указывается информация об условиях процедуры закупки. Закладка доступна только в ЭД «Закупка», включенном в ЭД «План-график» и сформированном без признаков.

Закладка имеет следующий вид:

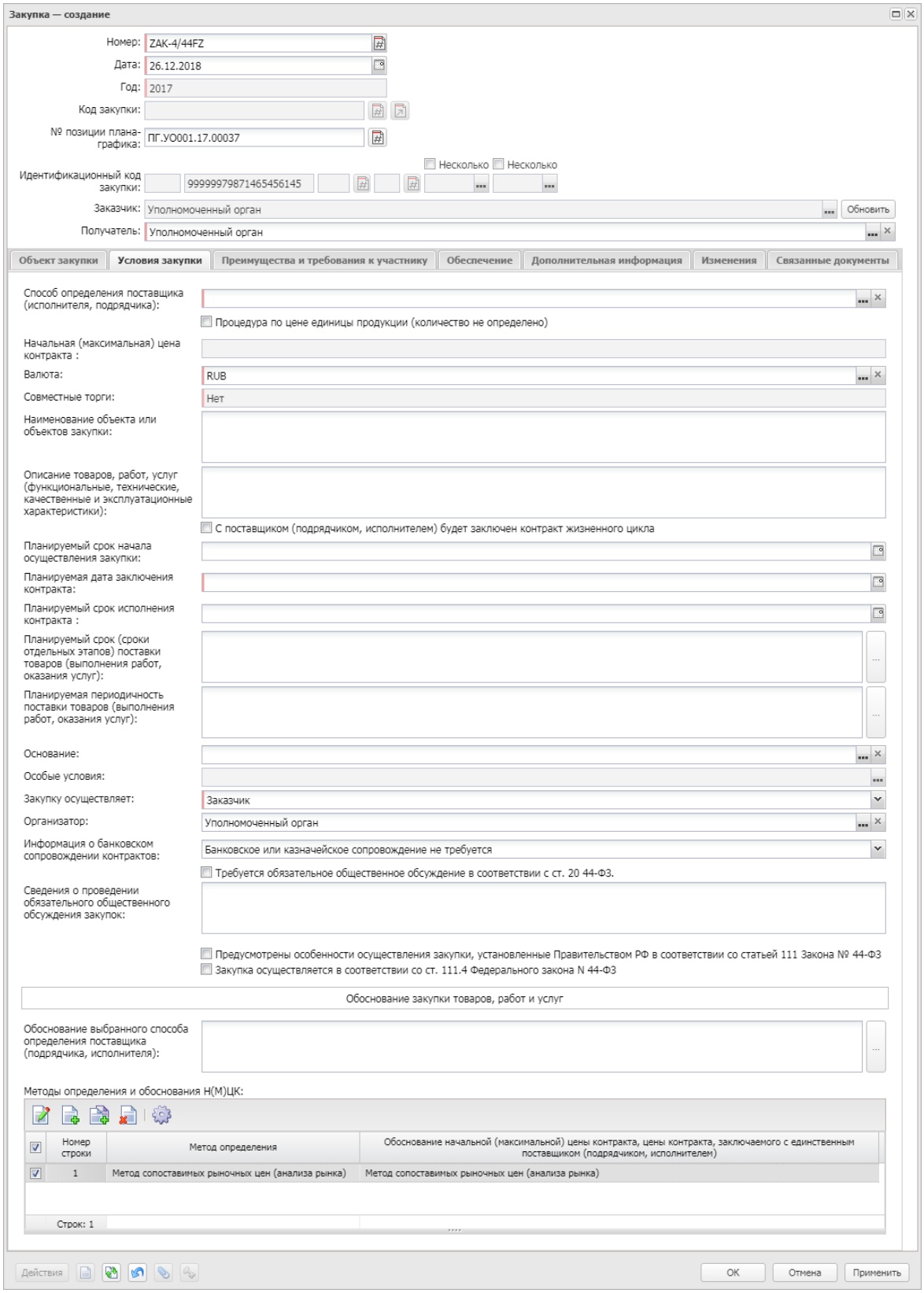

Рисунок 69 – Вид закладки «Условия закупки»

На закладке содержатся следующие поля:

- **Порядковый номер закупки** – поле используется для объединения нескольких закупок в одну процедуру (объединение лотов). При создании нового ЭД «Закупка» автоматически заполняется порядковым номером закупки в пределах плана закупок (*бюджет + год плана + заказчик плана + вид плана закупки*) начиная с *1*. Доступно для редактирования на статусе *«Отложен»*/*«Новый»*. Необязательно для заполнения.

  Поле доступно на форме, если ЭД «Закупка» включен документ с признаком **План закупок по 223-ФЗ**.

- **Способ определения поставщика (исполнителя, подрядчика)** – указывается способ определения поставщика из справочника *Способы определения поставщика (подрядчика, исполнителя)*. Автоматически заполняется значением *Запрос предложений в электронной форме* при создании ЭД «Закупка» с признаком **Закупка на основании п.7, ч.2, ст. 83 Федерального закона №44-ФЗ** в ЭД «План закупок».

  Доступно для редактирования на статусе *«Отложен»*/*«Новый»*. Обязательно для заполнения.

  При изменении значения поля, если включен признак **Объектом закупки являются лекарственные препараты**, на экране появляется сообщение: *При смене способа определения поставщика информация о позиции по торговому наименованию будет очищена*. Если пользователь подтверждает действие, то поля **Уникальный внешний код препарата**, **Торговое наименование**, **Вид первичной упаковки**, **Количество лекарственных форм в первичной упаковке**, **Количество первичных упаковок в потребительской упаковке**, **Количество лекарственных форм в потребительской упаковке, Необходимо указание сведений об упаковке закупаемого лекарственного препарата, Обоснование необходимости указания сведений об упаковке лекарственного препарата** на закладке **Лекарственные препараты** очищаются.

Примечание. *Поле* ***Способ определения поставщика (исполнителя, подрядчика)*** *доступно на форме, если в ЭД «Закупка» выключен признак* ***Закупка по 223-ФЗ****.*

- **Способ закупки** – указывается способ определения поставщика по 223-ФЗ, выбор значения осуществляется из справочника *Способы определения закупки (223-ФЗ)*.

  Если в способе определения поставщика включен признак **В электронной форме**, то в документе автоматически включается признак **Электронная форма определения поставщика (исполнителя, подрядчика)** на закладке **Дополнительные сведения**.

  Необязательно для заполнения, если в поле **Вид плана закупки** ЭД «План закупок (223-ФЗ)» указано значение *План закупки инновационной продукции, высокотехнологичной продукции и лекарственных средств*. В иных случаях поле обязательно для заполнения.

- **Участниками закупки могут быть только субъекты малого и среднего предпринимательства** – признак включается автоматически и становится недоступным для редактирования, если в поле **Способ закупки** указано значение, содержащееся в следующих параметрах системы:

  - **Извещение о закупке "Конкурс в электронной форме, участниками которого могут являться только субъекты малого и среднего предпринимательства"**;

- **Извещение о закупке "Аукцион в электронной форме, участниками которого могут являться только субъекты малого и среднего предпринимательства"**;
- **Извещение о закупке "Запрос котировок в электронной форме, участниками которого могут являться только субъекты малого и среднего предпринимательства"**;
- **Извещение о закупке "Запрос предложений в электронной форме, участниками которого могут являться только субъекты малого и среднего предпринимательства"**.

В остальных случаях признак доступен для редактирования на статусе *«Отложен»*/*«Новый»*. Необязателен для включения.

Примечание. *Признак* ***Участниками закупки могут быть только субъекты малого и среднего предпринимательства*** *доступен на форме, если ЭД «Закупка» включен в ЭД «План закупок (223-ФЗ)».*

- **Процедура по цене единицы продукции (количество не определено)** – признак устанавливается в случае, если при заключении контракта невозможно определить количество товара, объем работ или услуг, подлежащих исполнению. Доступно для редактирования на статусе *«Отложен»*, если выключен признак **Объектом закупки являются лекарственные препараты**. При включении признака проверяется наличие включенного признака **Объектом закупки являются лекарственные препараты**; если признак включен, то система выводит сообщение: *Размещение процедуры закупки лекарственных препаратов по цене за единицу продукции невозможно. Лекарственные препараты будут удалены из спецификации. Продолжить?* Если пользователь подтверждает действие, то из спецификации удаляются все строки с признаком **Объектом закупки являются лекарственные препараты**.
- **Не учитывать закупку при расчете совокупного годового объема договоров, в соответствии с п. 5 ПП РФ от 11.12.2014 г. № 1352** – признак активируется в соответствии с его значением. Не обязателен для заполнения. Доступен для редактирования.

Примечание. *Поле* ***Не учитывать закупку при расчете совокупного годового объема договоров, в соответствии с п. 5 ПП РФ от 11.12.2014 г. № 1352*** *доступно на форме, если активирован признак* ***План закупок по 223-ФЗ****.*

- **Категория закупки** – выбор актуальных категорий осуществляется из справочника *Категории закупки*. Не обязательно для заполнения. Доступно для редактирования. Поле становится обязательным для заполнения, если активен признак **Закупка не учитывается в соответствии с пунктом 7 постановления Правительства РФ от 11.12.2014 № 1352**.

Примечание. *Поле* ***Категория закупки*** *доступно на форме, если активирован признак* ***План закупок по 223-ФЗ****.*

- **Закупка товаров (работ, услуг), удовлетворяющих критериям отнесения к инновационной продукции, высокотехнологичной продукции** – признак активируется в соответствии с его значением. Доступен для редактирования на статусе *«Отложен»*/*«Новый»*. Признак доступен на

форме только для ЭД «Закупка» с признаком **Закупка по 223-ФЗ** и включенного в ЭД «План закупок (223-ФЗ)» с видом плана *План закупки товаров (работ, услуг)*. Необязательно для заполнения.

- **Закупка не учитывается при расчете совокупного годового стоимостного объема договоров** – признак активируется в соответствии с его значением. Доступен для редактирования на статусе *«Отложен»*/*«Новый»*. Признак доступен на форме только для ЭД «Закупка» с признаком **Закупка по 223-ФЗ** и включенного в ЭД «План закупок (223-ФЗ)» с видом плана *План закупки товаров (работ, услуг)*. Необязательно для заполнения.
- **Начальная (максимальная) цена контракта** – выводится общая сумма финансирования ЭД «Закупка». Не доступно для редактирования.

  Если ЭД «Закупка» включен в ЭД «План-график» с активированным признаком **План закупок по 223-ФЗ**, то наименование поля изменяется на **Начальная (максимальная) цена договора**. Если включен признак **Уточнить информацию о планируемых платежах (в соответствии с ч.3 требований к форме плана-графика Постановления Правительства №554)**, то при изменении сумм строк в списке *Финансирование* значение поля не пересчитывается.
- **Валюта** – указывается значение валюты из справочника *Валюты*, по умолчанию заполняется значением системного параметра **Валюта**. Доступно для редактирования на статусе *«Отложен»*/*«Новый»*. Обязательно для заполнения. Редактируемое.
- **Курс валюты** – указывается курс валюты. Выбор значения осуществляется из справочника *Валюты*. При выборе значения из справочника осуществляется недоступная для редактирования фильтрация по значению валюты, указанной в документе. Доступно для редактирования и обязательно для заполнения на статусе *«Отложен»*/*«Новый»*, если в поле **Валюта** указано значение и оно отличается от значения, указанного в системном параметре **Валюта**. Необязательно для заполнения.

  Поле доступно на форме, если:

  - в документе включен признак **Закупка по 223-ФЗ**;
  - в поле **Валюта** указано значение и оно отличается от значения, указанного в системном параметре **Валюта**, или поле заполнено.
- **Дата, на которую установлен курс валюты** – указывается дата установления курса валюты. Заполняется автоматически, при заполнении поля **Курсы валют**. Доступно для редактирования и обязательно для заполнения на статусе *«Отложен»*/*«Новый»*, если в поле **Валюта** указано значение и оно отличается от значения, указанного в системном параметре **Валюта**. Необязательно для заполнения.

  Поле доступно на форме, если:

  - в документе включен признак **Закупка по 223-ФЗ**;
  - в поле **Валюта** указано значение и оно отличается от значения, указанного в системном параметре **Валюта**, или поле заполнено.

- **Начальная (максимальная) цена договора в рублевом эквиваленте** – начальная (максимальная) цена договора в рублях. Автоматически заполняется следующим значением: *значение поля **Начальная (максимальная) цена договора** * на значение поля **Курс валюты***. Недоступно для редактирования.

  Поле доступно на форме, если:

  - в документе включен признак **Закупка по 223-ФЗ**;
  - в поле **Валюта** указано значение и оно отличается от значения, указанного в системном параметре **Валюта**, или поле заполнено.

- **Совместные торги** – признак включается в случае соответствующего условия проведения процедуры закупки. Доступно для редактирования на статусе *«Отложен»*/*«Новый»*, если выбран способ определения поставщика:

  - *Открытый конкурс*;
  - *Конкурс с ограниченным участием*;
  - *Двухэтапный конкурс*;
  - *Электронный аукцион*;
  - *Закрытый конкурс*;
  - *Закрытый конкурс с ограниченным участием*;
  - *Закрытый двухэтапный конкурс*;
  - *Закрытый аукцион*;
  - *Закрытый конкурс в электронной форме*;
  - *Закрытый конкурс с ограниченным участием в электронной форме*;
  - *Закрытый двухэтапный конкурс в электронной форме*;
  - *Закрытый аукцион в электронной форме*.

- **Наименование предмета контракта** – вручную вводится наименование предмета процедуры закупки. Доступно для редактирования на статусе *«Отложен»*/*«Новый»*. Обязательно для заполнения.

  Если ЭД «Закупка» включен в ЭД «План закупок (223-ФЗ)», то наименование поля изменяется на **Наименование предмета договора**.

  Если ЭД «Закупка» включен в ЭД «План-график» без признака 223-ФЗ и год ЭД «Закупка» больше или равен 2017 году, то наименование поля изменяется на **Наименование объекта или объектов закупки**.

- **Год планируемого периода** – из раскрывающегося списка выбирается год планируемого периода закупки. Доступно для редактирования на статусе *«Отложен»*/*«Новый»*. Обязательно для заполнения.

При сохранении документа проверяется, что значение поля входит в следующий интервал: *от значение поля **Период действия плана с** по значение поля **Период действия плана по** включительно*. Если условие не выполнено, то система выводит сообщение об ошибке: *Год планируемого периода должен соответствовать периоду действия Плана закупки*.

При сохранении документа проверяется состояние признака **Позиция является долгосрочной**. Если признак:

- включен и год даты, указанной в поле **Год планируемого периода**, больше года даты, указанной в поле **Период действия плана по** ЭД «План закупок», система выводит сообщение об ошибке: *Год планируемого периода должен соответствовать периоду действия плана закупок*;
- выключен и год даты, указанной в поле **Год планируемого периода**, не входит в диапазон лет, указанных в полях **Период действия плана с** и **Период действия плана по** ЭД «План закупок», система выводит сообщение об ошибке: *Год планируемого периода должен соответствовать периоду действия плана закупок*.

Примечание. *Поле **Год планируемого периода** отображается на форме, если ЭД «Закупка» включен в ЭД «План закупок», в котором включен признак **План закупок по 223-ФЗ** и в поле **Вид плана закупки** указано значение **План закупки инновационной продукции, высокотехнологичной продукции и лекарственных средств**.*

- **Дополнительная информация об объекте закупки** – вручную вводится текстовое описание объекта закупки. Доступно для редактирования на статусе *«Отложен»*/*«Новый»*. Необязательно для заполнения.

  При формировании ЭД «Закупка», включенного в ЭД «План-график», на основании ЭД «Консолидированная закупки» автоматически заполняется значением одноименного поля.

  Поле доступно на форме, если ЭД «Закупка» включен в ЭД «План-график» без признака **План закупок по 223-ФЗ** и год ЭД «Закупка» больше или равен 2017 году. Если закупка размещена до перехода на справочник *Каталог товаров, работ, услуг* поле называется **Описание объекта закупки**.

- **С поставщиком (подрядчиком, исполнителем) будет заключен контракт жизненного цикла** – признак включается в соответствии с его значением. Признак доступен на форме, если ЭД «Закупка» включен в ЭД «План-график» без признака 223-ФЗ и год ЭД «Закупка» больше или равен 2017 году. Доступен для редактирования на статусе *«Отложен»*/*«Новый»*. Необязателен для включения. Значение признака наследуется.

- **Планируемый срок начала осуществления закупки** – указывается планируемая дата размещения закупки. Формат даты зависит от состояния системного параметра **Указывать дату "Планируемый срок начала осуществления закупки" в формате**. Доступно для редактирования на статусе *«Отложен»*/*«Новый»*. Если указан способ определения поставщика *Закупка у единственного поставщика (исполнителя, подрядчика)*, доступность редактирования определяется в

соответствии со значением параметра системы **Размещение извещений о закупке у единственного источника в случаях**. Необязательно для заполнения.

При сохранении документа осуществляются следующие проверки:

- Если поля **Планируемый срок начала осуществления закупки** и **Планируемый срок исполнения контракта** заполнены, проверяется, что значение поля **Планируемый срок исполнения контракта** больше или равно значению поля **Планируемый срок начала осуществления закупки**. Если условие не выполняется, система выводит сообщение об ошибке: *Дата срока исполнения должна быть больше или равна дате срока начала закупки*.
- Если поля **Планируемая дата заключения контракта** и **Планируемый срок начала осуществления закупки** заполнены, проверяется, что значение поля **Планируемая дата заключения контракта** больше или равно значению поля **Планируемый срок начала осуществления закупки**. Если условие не выполняется, система выводит сообщение об ошибке: *Дата заключения должна быть больше или равна дате срока начала закупки*.
- Если закупка включена в ЭД «План закупок», в котором в поле **Год** указано значение, большее или равное *2015*, проверяется состояние признака **Позиция является долгосрочной**. Если признак:
  - включен и год даты, указанной в поле **Планируемый срок начала осуществления закупки**, больше года даты, указанной в поле **Период действия плана по** ЭД «План закупок», система выводит сообщение об ошибке: *Планируемый срок начала осуществления закупки должен соответствовать периоду действия плана*;
  - выключен и год даты, указанной в поле **Планируемый срок начала осуществления закупки**, не входит в диапазон лет, указанных в полях **Период действия плана с** и **Период действия плана по** ЭД «План закупок», система выводит сообщение об ошибке: *Планируемый срок начала осуществления закупки должен соответствовать периоду действия плана*.

Примечание. *Поле* ***Планируемый срок начала осуществления закупки*** *отображается на форме, если ЭД «Закупка» включен в ЭД «План закупок», в котором включен признак* ***План закупок по 223-ФЗ*** *и в поле* ***Вид плана закупки*** *указано значение* ***План закупки товаров (работ, услуг)****.*

- **Планируемая дата заключения контракта** – указывается дата заключения контракта. Формат даты зависит от состояния системного параметра **Указывать дату "Планируемая дата заключения контракта" в формате**. Доступно для редактирования на статусе *«Отложен»*/*«Новый»*, в зависимости от состояния системного параметра **Планируемая дата заключения контракта**. Необязательно для заполнения.

  При формировании ЭД «Закупка» на основании ЭД «Консолидированная закупка» значение одноименного поля наследуется.

  При сохранении документа осуществляются следующие проверки:

- Если поля **Планируемая дата заключения контракта** и **Планируемый срок исполнения контракта** заполнены, проверяется, что значение поля **Планируемый срок исполнения контракта** больше или равно значению поля **Планируемая дата заключения контракта**. Если условие не выполняется, система выводит сообщение об ошибке: *Дата срока исполнения должна быть больше или равна дате заключения*.
- Если поля **Планируемая дата заключения контракта** и **Планируемый срок начала осуществления закупки** заполнены, проверяется, что значение поля **Планируемая дата заключения контракта** больше или равно значению поля **Планируемый срок начала осуществления закупки**. Если условие не выполняется, система выводит сообщение об ошибке: *Дата заключения должна быть больше или равна дате срока начала закупки*.
- Если ЭД «Закупка» включен в ЭД «План закупок» с признаком **План закупок по 223-ФЗ** и в поле **Вид плана закупки** указано значение *План закупки инновационной продукции, высокотехнологичной продукции и лекарственных средств*, проверяется, что если поле заполнено, то значение поля больше или равно значению поля **Год планируемого периода**. Если условие не выполняется, система выводит сообщение об ошибке: *Планируемый год заключения договора должен быть больше или равен году планируемого периода*.

Примечание. *Если ЭД «Закупка» включен в ЭД «План закупок» с признаком* ***План закупок по 223-ФЗ****, то наименование поля изменяется на* ***Планируемая дата заключения договора****.*

- **Планируемый срок исполнения контракта** – указывается планируемая дата исполнения контракта. Формат даты зависит от состояния системного параметра **Указывать дату "Планируемый срок исполнения контракта" в формате**. Доступно для редактирования на статусе *«Отложен»*/*«Новый»*. Необязательно для заполнения. При формировании ЭД «Закупка» на основании ЭД «Консолидированная закупка» значение одноименного поля наследуется.

  При сохранении документа проверяется, что:

  - Если поля **Планируемая дата заключения контракта** и **Планируемый срок исполнения контракта** заполнены, проверяется, что значение поля **Планируемый срок исполнения контракта** больше или равно значению поля **Планируемая дата заключения контракта**. Если условие не выполняется, система выводит сообщение об ошибке: *Дата срока исполнения должна быть больше или равна дате заключения*.
  - Если поля **Планируемый срок начала осуществления закупки** и **Планируемый срок исполнения контракта** заполнены, проверяется, что значение поля **Планируемая дата заключения контракта** больше или равно значению поля **Планируемый срок начала осуществления закупки**. Если условие не выполняется, система выводит сообщение об ошибке: *Дата заключения должна быть больше или равна дате срока начала закупки*.

Примечание. *Если ЭД «Закупка» включен в ЭД «План закупок» с признаком* ***План закупок по 223-ФЗ****, то наименование поля изменяется на* ***Планируемый срок исполнения договора****.*

Примечание. *Поле* ***Планируемый срок исполнения контракта*** *отображается на форме, если ЭД «Закупка» включен в ЭД «План закупок», в поле* ***Вид плана закупки*** *которого указано значение* ***План закупки товаров (работ, услуг)****.*

- **Сроки исполнения отдельных этапов контракта (месяц, год)** – указываются сроки исполнения отдельных этапов контракта, также доступен множественный выбор значения из справочника *Типовые значения для заполнения сведений о закупках в планах*. При выборе значения из справочника осуществляется не редактируемая фильтрация по типу *Сроки исполнения отдельных этапов контракта (месяц, год)*. Доступно для редактирования на статусе *«Отложен»*/*«Новый»*. Необязательно для заполнения.

  Если ЭД «Закупка» включен в ЭД «План-график» с активированным признаком **План закупок по 223-ФЗ**, то наименование поля изменяется на **Сроки исполнения отдельных этапов договора (месяц, год)**.

  Если ЭД «Закупка» включен в ЭД «План-график» без признака 223-ФЗ и год ЭД «Закупка» больше или равен 2017 году, то наименование поля изменяется на **Планируемый срок (сроки отдельных этапов) поставки товаров (выполнения работ, оказания услуг)**. При формировании ЭД «Закупка» на основании ЭД «Консолидированная закупка» значение одноименного поля наследуются.

- **Планируемый срок (периодичность) поставки товаров, выполнения работ, оказания услуг (укажите месяц, год или периодичность поставки)** – указывается срок поставки товара, выполнения работ или оказания услуг, также доступен множественный выбор значения из справочника *Типовые значения для заполнения сведений о закупках в планах*. При выборе значения из справочника осуществляется не редактируемая фильтрация по типу *Планируемый срок (периодичность) поставки товаров, выполнения работ, оказания услуг (укажите месяц, год или периодичность поставки)*. Доступно для редактирования на статусе *«Отложен»*/*«Новый»*. Не обязательно для заполнения.

  Если ЭД «Закупка» включен в ЭД «План-график» без признака 223-ФЗ и год ЭД «Закупка» больше или равен 2017 году, то наименование поля изменяется на **Планируемая периодичность поставки товаров (выполнения работ, оказания услуг)**.

- **Запреты на допуск товаров, работ, услуг при осуществлении закупок, а также ограничения и условия допуска в соответствии с требованиями, установленными статьей 14 Федерального закона 44-ФЗ** – вводится вручную информация в соответствии со *ст. 14 44-ФЗ*, также доступен множественный выбор значения из справочника *Типовые значения для заполнения сведений о закупках в планах*. При выборе значения из справочника осуществляется не редактируемая фильтрация по типу *Запреты и ограничения в соответствии с ст. 14 44-ФЗ (применение национального режима при осуществлении закупок)*. Доступно для редактирования на статусе *«Отложен»*/*«Новый»*. Не обязательно для заполнения.

  Если ЭД «Закупка» включен в ЭД «План-график» с активированным признаком **План закупок по 223-ФЗ**, то наименование поля изменяется на **Минимально необходимые требования, предъявляемые к закупаемым товарам (работам, услугам)**.

Поле недоступно в ЭД «Закупка», включенных в ЭД «План-график» и созданных в 2017 году.

- **Позиция является долгосрочной** – признак включается в соответствии с его значением. Доступен для редактирования на статусе *«Отложен»*/*«Новый»*. Признак доступен на форме, если в документе включен признак **Закупка по 223-ФЗ**.
- **Основание** – указывается основание проведения процедуры закупки. Доступно для редактирования на статусе *«Отложен»*/*«Новый»*, если выбран способ определения поставщика:
  - *Единственный поставщик (исполнитель, подрядчик)*; выбор значения осуществляется из справочника *Основания заключения контракта с единственным поставщиком*, ручной ввод становится не доступен;
  - *Запрос предложений*; выбор значения осуществляется из справочника *Основания осуществления закупки путем проведения запроса предложений*, ручной ввод становится не доступен. Если в качестве способа определения указан *Запрос предложений*, для выбора в справочнике доступны записи с типом *Не в электронном виде*. Для запроса предложений в электронной форме доступны записи с типом *В электронном виде*. При смене способа определения значение поля очищается.

  Если указан иной способ определения поставщика, то редактирование поля зависит от параметра **Основание**, выбор значения осуществляется из справочника *Основания документов*, доступен ручной ввод.

  Не обязательно для заполнения.
- **Особые условия** – указываются особые условия проведения закупки, выбор значения осуществляется из справочника *Особые условия*. Доступно для редактирования на статусе *«Отложен»*/*«Новый»*, если поле **Способ определения поставщика (исполнителя, подрядчика)** заполнено. Необязательно для заполнения. Значение поля наследуется при создании ЭД «Заявка на закупку» и решений о размещении заказа.

  Если документ создан в бюджете с признаком **Бюджет автономного/бюджетного учреждения, юридического лица размещающего закупки по 223-ФЗ**, то поле становится недоступно на форме.
- **Закупку осуществляет** – отображается роль организации, выбранной в качестве организатора. Значение выбирается из раскрывающегося списка. Доступно для редактирования на статусе «*Отложен*»/«*Новый*». Обязательно для заполнения.
- **Организатор** – отображается организатор закупки. Значение выбирается из справочника *Организации*:
  - при создании документа заполняется значением поля **Организация ответственная за ведение плана** ЭД «План-график»;
  - если в поле **Закупку осуществляет** выбрано значение:
    - *Заказчик*, то заполняется значением поля **Организация**, **ответственная за ведение плана** ЭД «План-график».

- *Уполномоченный орган* (*учреждение*), то заполняется организацией с ролью *Уполномоченный орган*, если такая организация является единственной актуальной в справочнике. Если таких организаций несколько и ни одна не выбрана, то поле очищается.

Доступно для редактирования на статусе «*Отложен*»/«*Новый*». Необязательно для заполнения.

***Примечание**. Если в поле **Совместные торги** выбрано значение **Да**, наименование поля меняется на **Организатор совместных торгов**.*

- **Информация о банковском сопровождении контрактов** – из раскрывающегося списка выбирается требование банковского сопровождения контрактов. Доступно для редактирования на статусе *«Отложен»*/*«Новый»*. Необязательно для заполнения.

  При формировании ЭД «Закупка», включенного в ЭД «План-график», на основании ЭД «Консолидированная закупки» автоматически заполняется значением одноименного поля.

  Если ЭД «Закупка» включен в ЭД «План-график» с включенным признаком **План закупок по 223-ФЗ**, то наименование поля изменяется на **Информация о банковском сопровождении договоров**.

- **Требуется обязательное общественное обсуждение в соответствии со ст. 20 44-ФЗ** – признак устанавливается в соответствии со значением. Доступен на форме если ЭД «Закупка» включен в ЭД «План-график». Признак доступен для редактирования на статусе «*Отложен»/«Новый».*

- **Сведения о проведении обязательного общественного обсуждения закупок** – вручную вводится текстовая информация о проведении обязательного общественного обсуждения. Доступно для редактирования на статусе *«Отложен»*/*«Новый»*. Необязательно для заполнения.

  При формировании ЭД «Закупка», включенного в ЭД «План-график», на основании ЭД «Консолидированная закупка» автоматически заполняется значением одноименного поля.

  Если ЭД «Закупка» включен в ЭД «План-график» с включенным признаком **План закупок по 223-ФЗ**, то наименование поля изменяется на **Дополнительные сведения**.

- **Предусмотрены особенности осуществления закупки, установленные Правительством РФ в соответствии со статьей 111 Закона № 44-ФЗ** – признак включается в соответствии с его значением. Доступен для редактирования на статусе *«Отложен»*/*«Новый»*.

  Если выбран способ определения поставщика *Способ определения поставщика (подрядчика, исполнителя), установленный Правительством Российской Федерации в соответствии со ст. 111 Федерального закона № 44-ФЗ*, признак выключается и становится недоступным для редактирования.

- **Реквизиты нормативного правового акта, устанавливающего особенности осуществления закупки (в соответствии со статьей 111 Закона № 44-ФЗ)** – указываются реквизиты нормативно-правового акта, устанавливающего особенности проведения процедуры закупки. Выбор значения осуществляется из справочника *Типовые значения для заполнения сведений о закупках в планах*. Поле отображается, если активирован признак **Предусмотрены особенности осуществления**

закупки, установленные Правительством РФ в соответствии со статьей 111 Закона № 44-ФЗ. Доступно для редактирования на статусе *«Отложен»*/*«Новый»*.

Если выбран способ определения поставщика *Способ определения поставщика (подрядчика, исполнителя), установленный Правительством Российской Федерации в соответствии со ст. 111 Федерального закона № 44-ФЗ*, то поле включено и не доступно для редактирования.

- **Цена контракта в соответствии с особенностями и (или) дополнительными условиями (в соответствии со статьей 111 Закона № 44-ФЗ)** – вводится сумма договора в соответствии с особенностями или дополнительными условиями осуществления процедуры закупки. Поле доступно на форме, если включен признак **Предусмотрены особенности осуществления закупки, установленные Правительством РФ в соответствии со статьей 111 Закона № 44-ФЗ**. Доступно для редактирования на статусе *«Отложен»*/«Новый».
- **Закупка осуществляется в соответствии со ст. 111.4 Федерального закона N 44-ФЗ** – при включении признака закупка осуществляется в соответствии со *ст. 111.4 Федерального закона N 44-ФЗ*. Доступен для редактирования на статусе *«Отложен»*/*«Новый»*. Необязателен для включения.

Примечание. *Признаки* ***Предусмотрены особенности осуществления закупки, установленные Правительством РФ в соответствии со статьей 111 Закона № 44-ФЗ*** *и* ***Закупка осуществляется в соответствии со ст. 111.4 Федерального закона N 44-ФЗ*** *недоступны на форме, если ЭД «Закупка» включен в ЭД «План-график» с признаком* ***План закупок по 223-ФЗ****.*

- В группе полей **Обоснование закупки товаров, работ и услуг** содержатся следующие поля:
  - **Наименование метода определения и обоснования начальной (максимальной) цены контракта, цены контракта, заключаемого с единственным поставщиком (подрядчиком, исполнителем) –** вручную вводится наименование метода определения и обоснования начальной цены контракта или цены контракта, заключаемого с единственным поставщиком (подрядчиком, исполнителем), также доступен множественный выбор значения из справочника *Типовые значения для заполнения сведений о закупках в планах*. При выборе значения из справочника осуществляется нередактируемая фильтрация по типу *Метод определения и обоснования НМЦК*. Доступно для редактирования на статусе *«Отложен»*/*«Новый»*. Необязательно для заполнения.

    Если ЭД «Закупка» включена в ЭД «План-график» без признака 223-ФЗ и год создания ЭД «Закупка» больше или равен 2017 году, то поле доступно на форме, только если заполнено.
  - **Обоснование невозможности применения для определения и обоснования начальной (максимальной) цены контракта, цены контракта, заключаемого с единственным поставщиком (подрядчиком, исполнителем), методов, указанных в части 1 статьи 22 Федерального закона 44-ФЗ, а также обоснование метода определения и обоснования начальной (максимальной) цены контракта, цены контракта, заключаемого с единственным поставщиком (подрядчиком, исполнителем), не предусмотренного частью 1 статьи 22**

Федерального закона – вручную вводится обоснование невозможности применения для определения и обоснования начальной цены контракта или цены контракта, заключаемого с единственным поставщиком (подрядчиком. исполнителем) методов, указанных, указанных в *части 1 статьи 22 Федерального закона 44-ФЗ*, а также обоснование метода определения и обоснования начальной цены контракта или цены контракта, заключаемого с единственным поставщиком (подрядчиком, исполнителем), не предусмотренного *частью 1 статьи 22 Федерального закона*. Также доступен множественный выбор значения из справочника *Типовые значения для заполнения сведений о закупках в планах*, при выборе значения осуществляется нередактируемая фильтрация по типу *Невозможность использования стандартных методов обоснования НМЦК*. Доступно для редактирования на статусе *«Отложен»*/*«Новый»*. Необязательно для заполнения.

Если ЭД «Закупка» включена в ЭД «План-график» без признака 223-ФЗ и год создания ЭД «Закупка» больше или равен 2017 году, то поле доступно на форме только если заполнено.

- **Обоснование начальной (максимальной) цены контракта, цены контракта, заключаемого с единственным поставщиком (подрядчиком, исполнителем) в порядке, установленном статьей 22 Федерального закона 44-ФЗ –** вручную вводится обоснование начальной цены контракта или цены контракта, заключаемого с единственным поставщиком (подрядчиком. исполнителем) в порядке, установленном *статьей 22 Федерального закона 44-ФЗ*, также доступен множественный выбор значения из справочника *Типовые значения для заполнения сведений о закупках в планах*. При выборе значения из справочника осуществляется нередактируемая фильтрация по типу *Обоснование НМЦК*. Доступно для редактирования на статусе *«Отложен»*/*«Новый»*. Необязательно для заполнения.

  Если ЭД «Закупка» включена в ЭД «План-график» без признака 223-ФЗ и год создания ЭД «Закупка» больше или равен 2017 году, то поле доступно на форме только если заполнено.

- **Обоснование выбранного способа определения поставщика (подрядчика, исполнителя)** – вручную вводится обоснование выбранного способа определения поставщика, также доступен множественный выбор значения из справочника *Типовые значения для заполнения сведений о закупках в планах*. При выборе значения из справочника осуществляется нередактируемая фильтрация по типу *Обоснование способа определения*. Доступно для редактирования на статусе *«Отложен»*/*«Новый»*. Необязательно для заполнения.

Группа полей доступна только в ЭД «Закупка», включенном в ЭД «План-график» без признака **План закупок по 223-ФЗ**.

Также в группе полей расположен список *Причины заключения контракта жизненного цикла*. Список предназначен для указания причин заключения контракта в соответствии с *ч.16, статьи 34, Федерального закона от 05.04.2013 N 44-ФЗ (ред. 31.12.2017)*. Для добавления новой записи списка нажимается кнопка (**Создать**), на

экране появится форма справочника *Случаи заключения контракта жизненного цикла*. В справочнике указывается соответствующая причина и нажимается кнопка **Выбрать**.

Список доступен на форме, если включен признак **С поставщиком (подрядчиком, исполнителем) будет заключен контракт жизненного цикла**. Доступен для редактирования на статусе *«Отложен»*.

Если ЭД «Закупка» включен в ЭД «План-график» без признака 223-ФЗ и год ЭД «Закупка» больше или равен 2017 году, то на закладке доступен список *Методы определения и обоснования Н(М)ЦК*. Для добавления нового метода определения и обоснования Н(М)ЦК нажимается кнопка (**Создать**), на экране появится форма *Редактор метода определения и обоснования Н(М)ЦК*.

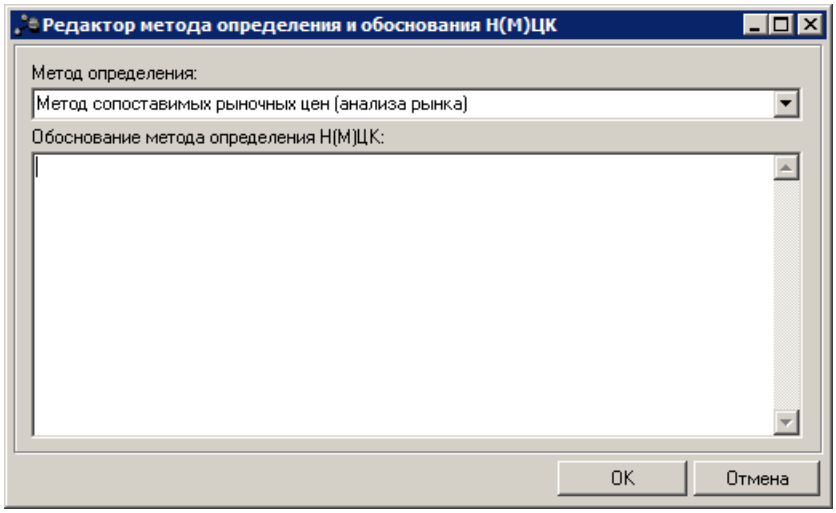

Рисунок 70 – Вид формы «Редактора метода определения и обоснования Н(М)ЦК»

В форме редактора содержатся следующие поля:

- **Метод определения** – из раскрывающегося списка выбирается метод определения Н(М)ЦК. Доступно для редактирования на статусе *«Отложен»*/*«Новый»*. Обязательно для заполнения. При формировании ЭД «Закупка» на основании ЭД «Консолидированная закупка» значение одноименного поля наследуются.
- **Обоснование метода определения Н(М)ЦК** – вручную вводится обоснование метода определения Н(М)ЦК. Доступно для редактирования на статусе *«Отложен»*/*«Новый»*. Обязательно для заполнения. При формировании ЭД «Закупка» на основании ЭД «Консолидированная закупка» значение одноименного поля наследуются.
- **Наименование метода** – вручную вводится наименование метода. Поле доступно на форме, если в поле **Метод определения** указано значение *Метод определения и обоснования НМЦК не предусмотрен ч.1 ст.22 44-ФЗ*. Доступно для редактирования на статусе *«Отложен»*/*«Новый»*.

Обязательно для заполнения. При формировании ЭД «Закупка» на основании ЭД «Консолидированная закупка» значение одноименного поля наследуется.

- **Обоснование невозможности применения для определения и обоснования Н(М)ЦК, методов, указанных в части 1 статьи 22 Федерального закона №44-ФЗ** – вручную вводится обоснование невозможности применения методов, указанных в *части 1 статьи 22 Федерального закона №44-ФЗ*. Поле доступно на форме, если в поле **Метод определения** указано значение *Метод определения и обоснования НМЦК не предусмотрен ч.1 ст.22 44-ФЗ*. Доступно для редактирования на статусе *«Отложен»*/*«Новый»*. Обязательно для заполнения. При формировании ЭД «Закупка» на основании ЭД «Консолидированная закупка» значение одноименного поля наследуется.

3.4.1.6 Закладка «Преимущества и требования к участнику»

На закладке **Преимущества и требования к участнику** содержится перечень требований и преимуществ.

Закладка доступна на форме только в ЭД «Закупка», включенном в ЭД «План-график» и сформированном без признаков.

Закладка имеет следующий вид:

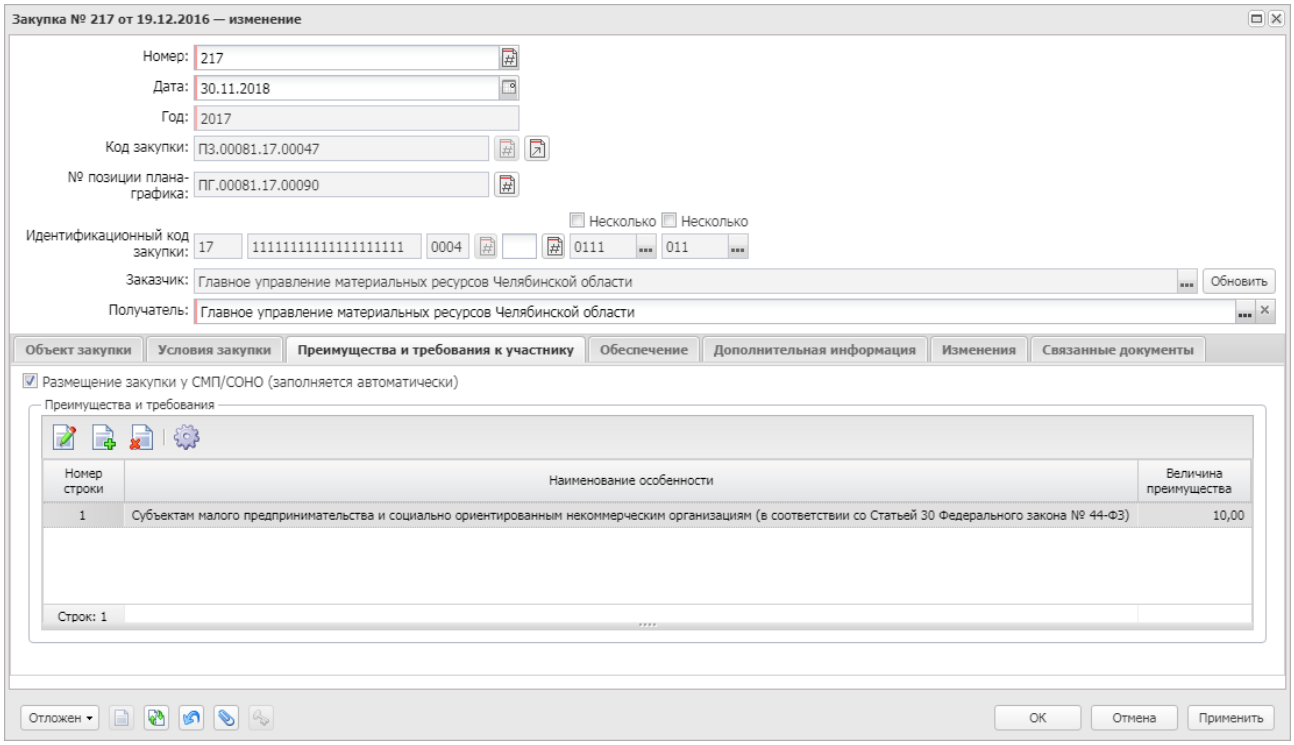

Рисунок 71 – Вид закладки «Преимущества и требования к участнику»

В верхней части списков находится панель инструментов, на которой располагаются стандартные функциональные кнопки. С их помощью можно выполнить следующие действия: **открыть запись на редактирование/просмотр**, **создать новую запись** , **создать с копированием**, **удалить запись** В верхней части списков находится панель инструментов, на которой располагаются стандартные функциональные кнопки. С их помощью можно выполнить следующие действия: **открыть запись на редактирование/просмотр**, **создать новую запись** , **создать с копированием**, **удалить запись** и **выбрать из справочника**.

На закладке содержатся следующие поля:

- **Размещение закупки у СМП/СОНО (заполняется автоматически)** – заполняется автоматически, если в списке преимуществ и требований есть хотя бы одно преимущество из системного параметра **Соответствие особенностей размещения заказа ЕИС с признаком размещения среди СМП/СОНО**. Не доступен для редактирования.
- **Обоснование дополнительных требований к участникам закупки (при наличии таких требований)** – вручную вводится обоснование дополнительных требований к участникам закупки, также доступен множественный выбор значения из справочника *Типовые значения для заполнения сведений о закупках в планах*. При выборе значения из справочника осуществляется не редактируемая фильтрация по типу *Обоснование дополнительных требований к участникам*. Доступно для редактирования на статусе *«Отложен»\«Новый»*. Не обязательно для заполнения. Поле доступно в ЭД «Закупка», созданном до 2017 года.

Для создания нового преимущества или требования необходимо нажать кнопку (**Создать**), на экране появится форма редактора особенности.

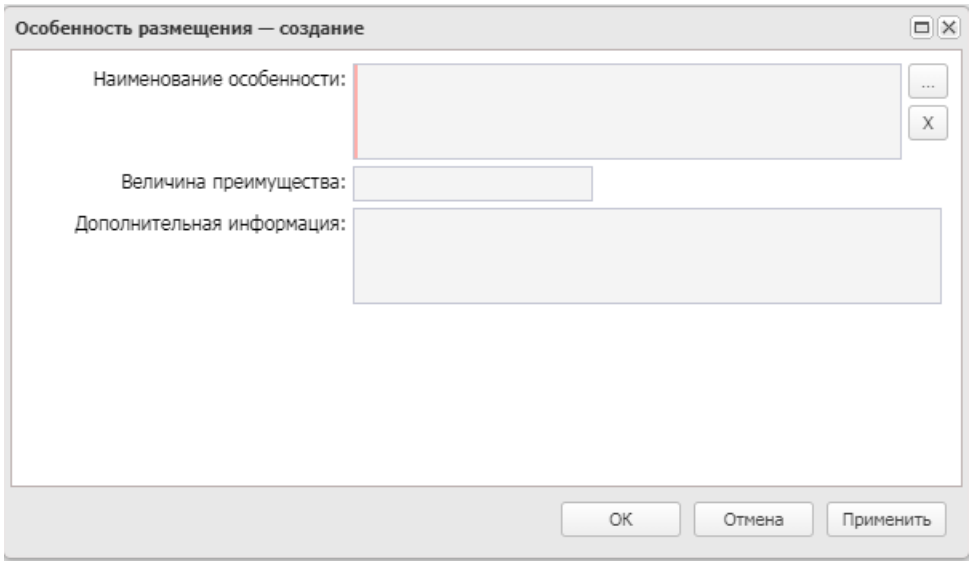

Рисунок 72 – Вид редактора особенности

В редакторе содержатся следующие поля:

- **Наименование особенности** – указывается наименование особенности, выбор значения осуществляется из *Справочника особенностей размещения заказа*. Для выбора доступны только актуальные записи справочника и записи в которых способ определения поставщика совпадает со способом определения поставщика в документе. При сохранении проверяется, что в документе (лоте документа) отсутствует выбранная особенность, если такая особенность уже существует, то система выводит сообщение об ошибке: *Выбранная особенность уже указана в списке*. Обязательно для заполнения.
- **Величина преимущества** – заполняется автоматически, значением из справочника. Доступно для редактирования и обязательно для заполнения, если выбрана особенность с типом **Р**.
- **Дополнительная информация** – вводится текстовая информация о содержании требования. Доступно для редактирования, если выбрана особенность с любым типом, кроме **Р**. Необязательно для заполнения.
- **Обоснование дополнительного требования** – указывается обоснование дополнительного требования. Выбор значения осуществляется из справочника *Типовые значения для заполнения сведений о закупках в планах*. Поле доступно в редакторе формы, если в поле **Наименование особенности** указано значение, содержащееся в системном параметре **Соответствие особенностей размещения дополнительным требованиям к участникам закупки отдельных видов товаров, работ, услуг**. Доступно для редактирования на статусе *«Отложен»*/*«Новый»*. При формировании ЭД «Закупка» на основании ЭД «Консолидированная закупка» значение одноименного поля наследуются.
- **Сформировать содержание на основании НПА** – при нажатии на кнопку если в списке *НПА, регулирующие запрет или ограничение* содержится хотя бы одна запись, то в поле **Содержание требования** выводится значение: *Установлены запреты, ограничения, условия допуска предусмотренные требованиями нормативно-правовых актов: "<Наименование НПА 1>", "<Наименование НПА 2>"*, где:

  <Наименование НПА 1> и *<Наименование НПА 2>* – значения колонки *Наименование НПА* строк списка *НПА, регулирующие запрет или ограничение*.

Ниже расположен список *Перечень НПА, конкретизирующих особенности применения национального режима (ЕИС)*. Список отображается, если в списке *Особенности размещения* содержится запись с типом *Ограничение* и указанная в параметре системы **Соответствие особенностей размещения заказа с применением запретов и ограничений при осуществлении контроля национального режима по справочнику "Особенности размещения заказа"**, или в списке имеется хотя бы одна запись. Список доступен для редактирования на статусах «*Отложен*»/«*Новый*».

Для добавления нормативно-правового акта нажимается кнопка (**Создать**). Для

выбора доступны записи справочника *Нормативно-правовые акты, регулирующие допуск товаров, работ, услуг в соответствии со ст. 14 Закона 44-ФЗ*, в которых:

- запись актуальна;
- запись еще не выбрана для данной особенности.

В редакторе списка *Перечень НПА, конкретизирующих особенности применения национального режима (ЕИС)* заполняются поля:

- **Нормативно-правовой акт** – указывается значение из справочника *Нормативно-правовые акты, регулирующие допуск товаров, работ, услуг в соответствии со ст. 14 Закона 44-ФЗ*. Обязательное для заполнения.
- **Вид требования: условия допуска** – признак доступен для редактирования и необязателен для заполнения.
- **Вид требования: ограничения допуска** – признак доступен для редактирования и необязателен для заполнения.
- **Вид требования: запрет** – признак доступен для редактирования и необязателен для заполнения.
- **Присутствуют обстоятельства, допускающие исключение, влекущее неприменения запрета, ограничение допуска** – признак доступен для редактирования и необязателен для заполнения.
- **Обоснование невозможности запрета, ограничения допуска** – значение вводится вручную, отображается и доступно для редактирования, если установлен признак **Присутствуют обстоятельства, допускающие исключение, влекущее неприменение запрета, ограничения допуска**. Обязательное для заполнения.
- **Примечание** – значение вводится вручную, необязательное для заполнения.

При сохранении записи выполняются следующие контроли:

- проверяется, что для особенности отсутствуют другие записи со ссылкой на тот же НПА. Если условие не выполняется, система выводит сообщение об ошибке: *Данный НПА уже указан для особенности*.
- проверяется, что:
  - включен хотя бы один из признаков: **Вид требования: условия допуска**, **Вид требования: ограничения допуска**, **Вид требования: запрет**. Если условие не выполняется, система выводит сообщение об ошибке: *Необходимо указать хотя бы один из видов требования НПА*.
  - одновременно включено не более двух признаков: **Вид требования: условия допуска**, **Вид требования: ограничения допуска**, **Вид требования: запрет**. Если условие не выполняется, система выводит сообщение об ошибке: *Для*

НПА одновременно может быть указано не более двух видов требования.

В нижней части закладки содержится список *НПА, регулирующие запрет или ограничение*. Список отображается, если в списке *Особенности размещения* имеется хотя бы одна запись, содержащаяся в параметре системы **Соответствие особенностей размещения заказа с применением запретов и ограничений при осуществлении контроля национального режима по справочнику "Особенности размещения заказа"**.

Для того чтобы добавить нормативно-правовой акт, регулирующий запрет или ограничение, нажимается кнопка (**Создать**). Для выбора доступны записи справочника *Перечни продукции, для которых установлены запреты, ограничения или преференции*, в которых:

- в поле **Вид контроля** указано значение *Наличие сведений о применении национального режима при осуществлении закупки*;
- поле **Срок действия с** не заполнено или значение поля меньше или равно значению поля **Планируемая дата публикации документа**;
- в поле **Срок действия по** не заполнено или значение поля больше или равно значению поля **Планируемая дата публикации**;
- список *Способы определения поставщика (подрядчика, исполнителя)* не заполнен или указан способ определения поставщика, совпадающий со способом определения поставщика в ЭД;
- выключен признак **Перечень для закупок 223-ФЗ**, если документ создан в без признака **Бюджет автономного/бюджетного учреждения, юридического лица размещающего закупки по 223-ФЗ**;
- включен признак **Перечень для закупок 223-ФЗ**, если документ создан с признаком **Бюджет автономного/бюджетного учреждения, юридического лица размещающего закупки по 223-ФЗ**;
- запись еще не указана для данной особенности.

Примечание. *Если на закладке* ***Преимущества и требования к участнику*** *нет записей, то она не отображается в документах с признаком* ***Закупка по 223-ФЗ****.*

3.4.1.7 Закладка «Обеспечение»

На закладке **Обеспечение** содержится информация об обеспечении заявки на участие и обеспечении исполнения контракта.

Закладка доступна на форме только в ЭД «Закупка», включенном в ЭД «План-график» и сформированном без признаков.

Закладка имеет следующий вид:

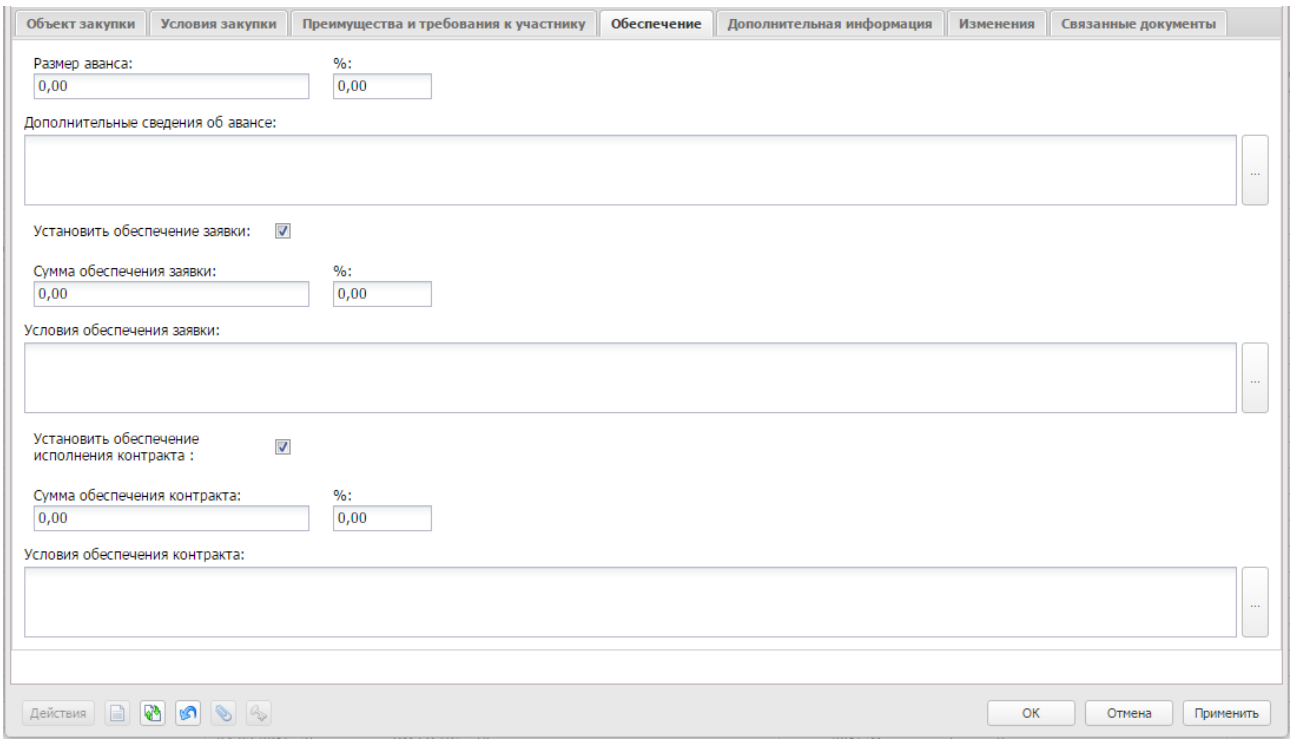

Рисунок 73 – Вид закладки «Обеспечение»

На закладке содержатся следующие поля:

- **Размер аванса** – вручную вводится сумма аванса. При вводе значения автоматически рассчитывается значение в связанном поле **%**, т.е. вычисляется процент от значения в поле **Начальная (максимальная) цена контракта**. Доступно для редактирования на статусе *«Отложен»*/*«Новый»*. При сохранении проверяется, что значение меньше или равно значению в поле **Начальная (максимальная) цена контракта**. Необязательно для заполнения.
- **%** (от поля **Размер аванса**) – при вводе значения автоматически рассчитывается значение поля **Размер аванса**, т.е. вычисляется заданный процент от значения в поле **Начальная (максимальная) цена контракта**. Доступно для редактирования на статусе *«Отложен»*/*«Новый»*. Не обязательно для заполнения.
- **Дополнительные сведения об авансе** – вводится дополнительная текстовая информация об авансе, также доступен множественный выбор значения из справочника *Типовые значения для заполнения сведений о закупках в планах*. При выборе значения из справочника осуществляется

не редактируемая фильтрация по типу *Дополнительные сведения об авансе*. Доступно для редактирования на статусе *«Отложен»*/*«Новый»*. Не обязательно для заполнения.

- **Установить обеспечение заявки** – признак устанавливается в соответствии с его значением. Доступен для редактирования на статусе *«Отложен»*/*«Новый»*, если в документе указан один из следующих способов определения поставщика:
  - *Открытый конкурс*;
  - *Конкурс с ограниченным участием*;
  - *Двухэтапный конкурс*;
  - *Электронный аукцион*;
  - *Закрытый конкурс*;
  - *Закрытый конкурс с ограниченным участием*;
  - *Закрытый двухэтапный конкурс*;
  - *Закрытый аукцион*;
  - *Запрос предложений*;
  - *Закрытый аукцион в электронной форме*;
  - *Закрытый конкурс в электронной форме*;
  - *Закрытый конкурс с ограниченным участием в электронной форме*;
  - *Закрытый двухэтапный конкурс в электронной форме*.

  При указанных способах определения признак выключается по умолчанию в следующих случаях:
  - если дата в поле **Планируемый срок начала осуществления закупки** больше либо равна 01.07.2018;
  - начальная (максимальная) цена контракта меньше либо равна верхнему значению параметра системы **При значениях Н(М)ЦК свыше** в группе полей **Размер обеспечения заявки (с 01.07.2018) 44-ФЗ**;
  - верхнее значение параметра **Процент обеспечения заявки от... до... при значениях Н(М)ЦК менее размера, устанавливающего обязательность обеспечения по ч.1 ст.44 44-ФЗ** равно *0*.

  Не обязателен для включения.
- **Сумма обеспечения заявки** – вручную вводится сумма обеспечения заявки участника. Автоматически рассчитывается в соответствии с группой параметров **Размер обеспечения заявки (с 01.07.2018) 44-ФЗ**, если включен признак **Установить обеспечение заявки**. Доступно для редактирования на статусе *«Отложен»*/*«Новый»*, если включен признак **Установить обеспечение заявки**. При сохранении документа проверяется, что значение меньше или равно значению в поле **Начальная (максимальная) цена контракта**. Не обязательно для заполнения.

- **%** (от поля **Сумма обеспечения заявки**) – автоматически рассчитывается в соответствии с группой параметров **Размер обеспечения заявки (с 01.07.2018) 44-ФЗ**, если включен признак **Установить обеспечение заявки**. Доступно для редактирования на статусе *«Отложен»*/*«Новый»*, если включен признак **Установить обеспечение заявки**. Не обязательно для заполнения.
- **Условия обеспечения заявки** – вводится дополнительная текстовая информация об условиях обеспечения заявки, также доступен множественный выбор значения из справочника *Типовые значения для заполнения сведений о закупках в планах*. При выборе значения из справочника осуществляется нередактируемая фильтрация по типу **Условия обеспечения заявки**. Доступно для редактирования на статусе *«Отложен»*/*«Новый»*, если активирован признак **Установить обеспечение заявки**. Не обязательно для заполнения.
- **Установить обеспечение исполнения контракта** – признак включается в случае установки соответствующего условия. Контролируется согласно блоку параметров **Размер обеспечения исполнения контракта**. Доступно для редактирования на статусе *«Отложен»*/*«Новый»*.

  Если ЭД «Закупка» включен в ЭД «План-график» с активированным признаком **План закупок по 223-ФЗ**, то наименование признака изменяется на **Установить обеспечение договора**.
- **Сумма обеспечения контракта** – указывается сумма обеспечения исполнения контракта. Рассчитывается автоматически, в соответствии с блоком параметров **Размер обеспечения исполнения контракта**, если активирован признак **Установить обеспечение исполнения контракта**. При вводе значения автоматически рассчитывается значение в связанном поле **%**. Доступно для редактирования на статусе *«Отложен»*/*«Новый»*, если включен признак **Установить обеспечение исполнения контракта**. При сохранении проверяется, что значение меньше или равно значению в поле **Начальная (максимальная) цена контракта**. Не обязательно для заполнения.

  Если ЭД «Закупка» включен в ЭД «План-график» с активированным признаком **План закупок по 223-ФЗ**, то наименование поля изменяется на **Сумма обеспечения договора**.
- **%** (от поля **Сумма обеспечения контракта**) – рассчитывается автоматически в соответствии с блоком параметров **Размер обеспечения исполнения контракта**, если активирован признак **Установить обеспечение исполнения контракта**. При вводе значения автоматически рассчитывается значение в связанном поле **Сумма обеспечения контракта**. Доступно для редактирования на статусе *«Отложен»*/*«Новый»*, если включен признак **Установить обеспечение исполнения контракта**. Не обязательно для заполнения.
- **Условия обеспечения контракта** – вводится дополнительная текстовая информация об условиях обеспечения исполнения контракта, также доступен множественный выбор значения из справочника *Типовые значения для заполнения сведений о закупках в планах*. При выборе значения из справочника осуществляется нередактируемая фильтрация по типу *Условия обеспечения контракта*. Доступно для редактирования на статусе *«Отложен»*/*«Новый»*, если включен признак **Установить обеспечение исполнения контракта**. Не обязательно для заполнения.

Если ЭД «Закупка» включен в ЭД «План-график» с активированным признаком **План закупок по 223-ФЗ**, то наименование поля изменяется на **Условия обеспечения договора**.

3.4.1.8 Закладка «Дополнительная информация»

На закладке **Дополнительная информация** указываются дополнительные данные о процедуре закупки.

Закладка доступна на форме только в ЭД «Закупка», включенном в ЭД «План-график» и сформированном без признаков.

Закладка имеет следующий вид:

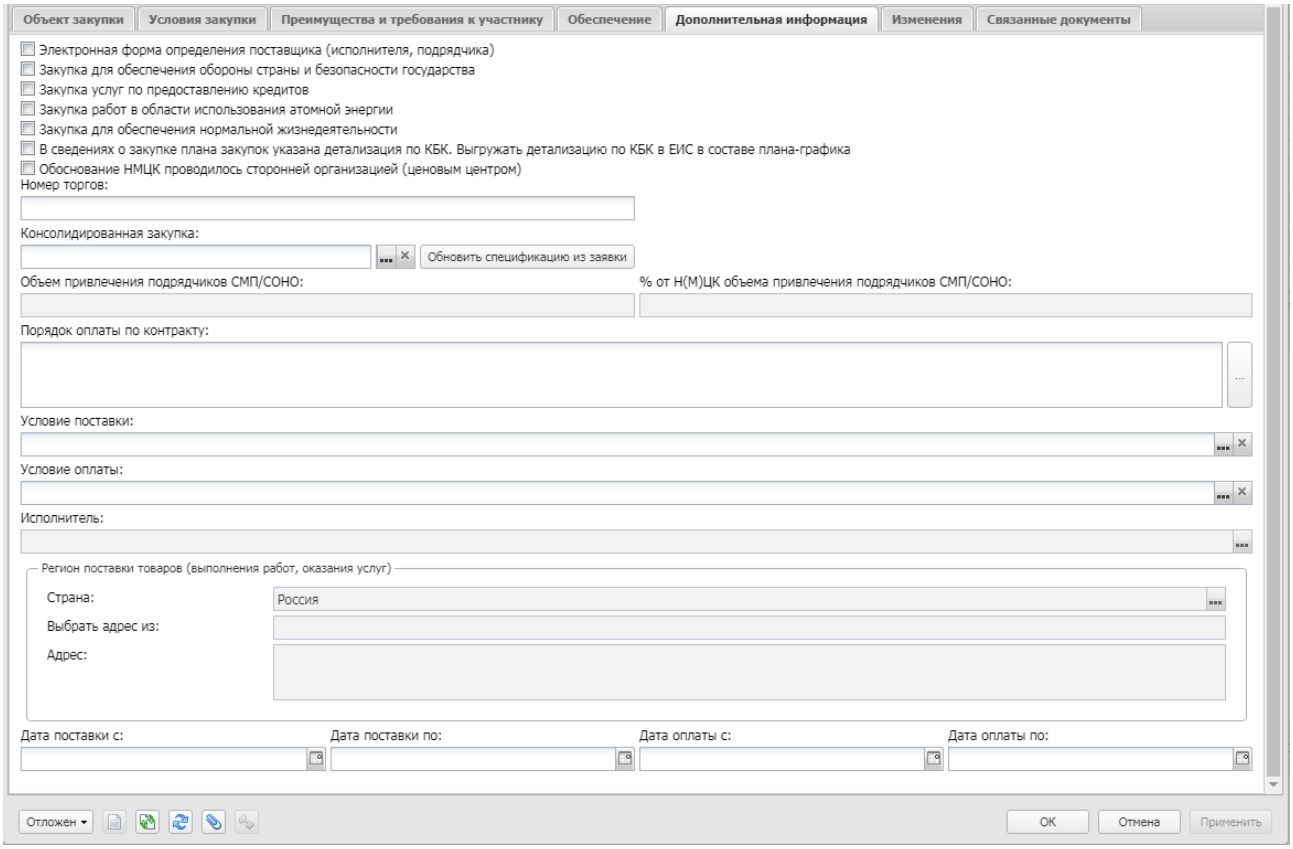

Рисунок 74 – Вид закладки «Дополнительная информация»

На закладке содержатся следующие поля:

- **Электронная форма определения поставщика (исполнителя, подрядчика)** – признак устанавливается в случае соответствующего условия. Если выбран способ определения поставщика *Электронный аукцион*, то признак устанавливается автоматически и становится не доступен для редактирования. Доступно для редактирования на статусе *«Отложен»*/*«Новый»*. Не обязательно для заполнения.

  Если включен признак **План закупок по 223-ФЗ**:

- поле заполняется автоматически при заполнении поля **Способ закупки** с признаком **В электронной форме**;
- при изменении значения в поле **Способ закупки**, если в выбранном способе определения поставщика:
  - не установлен признак **В электронной форме**, то автоматически очищается признак **Электронная форма определения поставщика (исполнителя, подрядчика)**.
  - установлен признак **В электронной форме**, то остается включенным признак **Электронная форма определения поставщика (исполнителя, подрядчика)**.
- при очищении значения в поле **Способ закупки** автоматически очищается признак **Электронная форма определения поставщика (исполнителя, подрядчика)**.

- **Консолидированная закупка** – указывается ЭД «Консолидированная закупка», на основании которого сформируются данные в ЭД «Закупка». Поле доступно для редактирования, если указан один из следующих способов определения поставщика: *Конкурс с ограниченным участием*, *Двухэтапный конкурс*, *Закрытый конкурс с ограниченным участием*, *Закрытый двухэтапный конкурс*, *Открытый конкурс*, *Закрытый конкурс*, *Электронный аукцион*, *Двухэтапный конкурс в электронной форме*, *Закрытый аукцион в электронной форме*, *Закрытый двухэтапный конкурс в электронной форме*, *Закрытый конкурс в электронной форме*, *Закрытый конкурс с ограниченным участием в электронной форме*, *Открытый конкурс в электронной форме*, *Открытый конкурс с ограниченным участием в электронной форме*. Необязательно для заполнения.

  Для выбора ЭД «Консолидированная закупка» нажимается кнопка ▪▪▪. При нажатии на кнопку на экране появится список ЭД «Консолидированная закупка» с автоматически установленным фильтром по статусу и получателю ЭД «Консолидированная закупка», содержащему организацию заказчика или получателя в ЭД «Закупка». При выборе документа система выводит следующее сообщение: *Заполнить закупку данными из ЭД «Консолидированная закупка»?* Если пользователь:

  - нажимает кнопку **Отмена**, то ссылка на ЭД «Консолидированная закупка» не сохраняется;
  - нажимает кнопку **НЕТ**, то ссылка на ЭД «Консолидированная закупка» сохраняется;
  - нажимает кнопку **ДА**, то сохраняется ссылка на ЭД «Консолидированная закупка», ЭД «Закупка» автоматически обновляется данными из ЭД «Консолидированная закупка», при этом обновляются только те поля, которые в ЭД «Консолидированная закупка» заполнены или значение поля не равно *0*:
    - поля **Способ определения поставщика (исполнителя, подрядчика)**; **Планируемый срок начала осуществления закупки** (значением поля **Планируемый период публикации извещения** ЭД «Консолидированная закупка»); **Наименование объекта или объектов закупки** (значением поля **Наименование объекта закупки (предмет контракта)** ЭД «Консолидированная закупка»); **Планируемый срок (периодичность) поставки товаров, выполнения работ, оказания услуг**; **Условия оплаты**; **Условия поставки**; **% размера аванса**;

% размера обеспечения заявки; **% размера обеспечения исполнения контракта**; **Условия обеспечения заявки**; **Условия обеспечения исполнения контракта**; **Наименование метода определения и обоснования начальной (максимальной) цены контракта, цены контракта, заключаемого с единственным поставщиком (подрядчиком, исполнителем)**; **Обоснование начальной (максимальной) цены контракта, цены контракта, заключаемого с единственным поставщиком (подрядчиком, исполнителем)**; **Обоснование выбранного способа определения поставщика (подрядчика, исполнителя)**; **Обоснование дополнительных требований к участникам закупки** (при наличии таких требований); **Описание объекта закупки**; **Информация о банковском сопровождении контрактов** и **Сведения о проведении обязательного общественного обсуждения закупок**;

- список *Методы определения и обоснования Н(М)ЦК*, если в ЭД «Консолидированная закупка» заполнен одноименный список;
- список *Спецификация*, если в ЭД «Консолидированная закупка» указана хотя бы одна строка спецификации и:
  - если в ЭД «Закупка» указаны строки финансирования, то в каждую строку финансирования наследуется ЭД «Консолидированная закупка»спецификация;
  - если в ЭД «Закупка» отсутствуют строки финансирования, то строка финансирования формируется автоматически с указанием только организации получателя и к созданной строке наследуется спецификация ЭД «Консолидированная закупка».
- закладка **Преимущества и требования к участнику**, если в ЭД «Консолидированная закупка» указано хотя бы одно преимущество или требование, то очищаются существующие преимущества и требования и наследуются из ЭД «Консолидированная закупка» в ЭД «Закупка».

Значение поля наследуется в порожденный ЭД «Закупка» при внесении изменений и формировании документов из отказанных.

Примечание. *Для обновления спецификации в ЭД «Закупка» из ЭД «Консолидированная закупка» используется кнопка* ***Обновить спецификацию из заявки****. При нажатии на кнопку осуществляется поиск соответствующего ЭД «Консолидированная закупка».*

Если такой документ не найден или найдено два и более документа с указанным заказчиком, то система выводит одно из следующих сообщений об ошибке:

- *AZK-XXXX. Нельзя обновить данные, т.к. для связанной консолидированной закупки отсутствует заявка с заказчиком "<Полное наименование заказчика из ЭД Закупка>";*
- *AZK-XXXX. Нельзя обновить данные, т.к. в связанной консолидированной закупке есть несколько заявок с заказчиком "<Полное наименование заказчика из ЭД Закупка>".*

Если найден только один ЭД «Заявка на закупку», то обновляются следующие данные: финансирование (удаляются существующие строки и формируются новые); спецификация (удаляются существующие строки и формируются новые); сумма НМЦК (рассчитывается в соответствии с изменившейся суммой по строкам списка ***Финансирования****); сумма обеспечения заявки; сумма обеспечения исполнения контракта; сумма аванса.*

Кнопка доступна для использования, если ЭД «Закупка» находится на статусе «Отложен»/«Новый» и заполнено поле ***Консолидированная закупка****. Кнопка отображается на форме только при наличии лицензии* ***trastmed****.*

- **Номер торгов** – поле используется для объединения нескольких закупок в одну процедуру (объединение лотов). Доступно для редактирования на статусе *«Отложен»*/*«Новый»*, в зависимости от состояния системного параметра **Номер торгов**. Не обязательно для заполнения.

  Если ЭД «Закупка» включен в ЭД «План-график» с активированным признаком **План закупок по 223-ФЗ**, то поле недоступно на форме.

- **Объем привлечения подрядчиков СМП/СОНО** – автоматически рассчитывается значение % в поле **% от Н(М)ЦК объема привлечения подрядчиков СМП/СОНО** от суммы Н(М)ЦК. Доступно для редактирования на статусе *«Отложен»*/*«Новый»*, если в ЭД «Закупка» выбрана одна из особенностей, указанных в параметре **Соответствие особенностей размещения заказа ЕИС требованиям привлечения субподрядчиков из числа СМП/СОНО**.

  При сохранении проверяется, что указанная сумма меньше или равна сумме Н(М)ЦК. Если условие не выполнено, то система выводит сообщение об ошибке: *Объем привлечения подрядчиков СМП/СОНО не может превышать планируемую начальную (максимальную) цену контракта*.

  Не обязательно для заполнения.

- **% от Н(М)ЦК объема привлечения подрядчиков СМП/СОНО** – при введении значения автоматически рассчитывается значение суммы в поле **Объем привлечения подрядчиков СМП/СОНО**. Доступно для редактирования на статусе *«Отложен»*/*«Новый»*, если в ЭД «Закупка» выбрана одна из особенностей, указанных в параметре **Соответствие особенностей размещения**

заказа ЕИС требованиям привлечения субподрядчиков из числа СМП/СОНО. Не обязательно для заполнения.

- **Порядок оплаты по контракту** – вручную вводится дополнительная текстовая информация об оплате по контракту, также доступен множественный выбор значения из справочника *Типовые значения для заполнения сведений о закупках в планах*. При выборе значения из справочника осуществляется не редактируемая фильтрация о типу *Порядок оплаты по контракту*. Доступно для редактирования на статусе *«Отложен»*/*«Новый»*, в зависимости от состояния параметра **Порядок оплаты по контракту**. Не обязательно для заполнения.

  Если ЭД «Закупка» включен в ЭД «План-график» с активированным признаком **План закупок по 223-ФЗ**, то наименование поля изменяется на **Порядок оплаты по договору**.

- **Условие поставки** – указывается условие поставки предмета закупки, выбор значения из справочника *Условия поставки*. Доступно для редактирования на статусе *«Отложен»*/*«Новый»*, в зависимости от состояния параметра **Условия поставки**. Не обязательно для заполнения. При формировании ЭД «Закупка» на основании ЭД «Консолидированная закупка» значение одноименного поля наследуются.

- **Условия оплаты** – указывается условие оплаты предмета закупки, выбор значения из справочника *Условия оплаты*. Доступно для редактирования на статусе *«Отложен»*/*«Новый»*, в зависимости от состояния параметра **Условия оплаты**. Не обязательно для заполнения. При формировании ЭД «Закупка» на основании ЭД «Консолидированная закупка» значение одноименного поля наследуются.

- **Исполнитель** – указывается организация поставщик из справочника *Организации*, при выборе осуществляется фильтрация по ролям *Поставщик* и *Контрагент*. Доступно для редактирования на статусе *«Отложен»*/*«Новый»*, в зависимости от состояния параметра **Исполнитель**. Не обязательно для заполнения.

- В группе полей **Регион поставки товаров (выполнения работ, оказания услуг)** содержатся следующие поля:

  - **Страна** – указывается страна из справочника *Страны*. Доступно для редактирования на статусе *«Отложен»*/*«Новый»*, в зависимости от состояния параметра **Регион поставки**. Не обязательно для заполнения.

  - **Выбрать адрес из** – отображается на форме, если в поле **Страна** указано значение *Россия*. Для выбора доступны значения: *КЛАДР*, *ОКТМО*, *ОКАТО (Территории)*. По умолчанию указывается значение из системного параметра **Указывать адреса по умолчанию из справочника**. Если включен системный параметр **Позволять выбирать адреса, только из указанного справочника**, то недоступно для редактирования.

    Правила отображения группы полей, если:

    - указана страна *Россия* и указан код территории, то поле **Выбрать адрес из** заполняется значением *ОКАТО*;

- указана страна *Россия* и не указано значение в поле **Код территории**, то поле **Выбрать адрес из** заполняется значением, соответствующим системному параметру **Указывать адреса по умолчанию из справочника**;
- указана страна не Россия, в не зависимости от того указана территория или нет, то поля **Выбрать адрес из**, **Код**, **<Наименование значения** кода> не отображаются.

Контроль обязательности заполнения осуществляется только на редактируемых статусах документа.

Если в документе включен признак **Закупка по 223-ФЗ** и в поле **Страна** указано значение *Россия*, то поле становится недоступно для редактирования и автоматически заполняется значением *ОКАТО* (Территория).

- **Код** – отображается на форме, если в поле **Страна** выбрано значение *Россия*. Если в поле **Выбрать адрес из** указано значение *КЛАДР*, то поле недоступно для редактирования и рядом с полем отображается поле **Открыть форму выбора из КЛАДР**. Если в поле указано значение *ОКТМО*, то поле доступно для редактирования, осуществляется выбор из справочника *ОКТМО*, значение поля **Код**. Если указано значение *ОКАТО*, то поле доступно для редактирования, осуществляется выбор из справочника *Территории* (ОКАТО), значение поля **Код**.

  При выборе организации поле автоматически заполняется одноименным значением из карточки организации. Если в поле **Страна** меняется значение на иное (не *Россия*), то поле очищается. Если в поле **Выбрать адрес из** меняется значение, и группа полей связана с организацией, и для организации заполнены соответствующие поля в справочнике, то заполняется автоматически. Контроль обязательности заполнения осуществляется только на редактируемых статусах документа.

  Если в документе активирован признак **Закупка по 223-ФЗ** и в параметре системы **Регион поставки** установлено значение *Разрешать заполнение* или *Требовать заполнение*, то при создании нового ЭД «Закупка» поле **Код** группы полей **Регион поставки товаров (выполнения работ, оказания услуг)** автоматически заполняется данными организации получателя. Если страна получателя указана *Россия*, то код территории заполняется из группы полей **Место нахождения/Место жительства**, соответствующий полю **Код ОКАТО** 1-го уровня (т.е. не имеющего родительского значения в поле **Вышестоящая территория**) справочника *Территории*. При формировании из родительского ЭД «Закупка» значение поля наследуется. Необязательно для заполнения. Доступно для редактирования.

- **Код территории** – указывается код территории из справочника *Территории*. Доступно для редактирования на статусе *«Отложен»*/*«Новый»*, в зависимости от состояния параметра **Регион поставки**. Необязательно для заполнения.
- **<Наименование значения кода>** – выводится информация о регионе. Ображается на форме, если в поле **Выбрать адрес из** выбраны следующие значения: *ОКТМО* или *ОКАТО*. Значение наименования кода выводится, если в поле **Выбрать адрес из** выбрано значение *ОКТМО*. Если выбрано *ОКАТО*, то выводится значение территории соответствующей коду в виде *<Наименование территории 1го уровня>*, *<Наименование территории 2го уровня>*,

<Наименование территории 3го уровня>. Если какой-то уровень территории отсутствует, то лишние запятые не выводятся.

- **Адрес** – указывается адрес местоположения. Доступно для редактирования на статусе *«Отложен»*/*«Новый»*, в зависимости от состояния параметра **Регион поставки**. Не обязательно для заполнения.

Примечание. *Если в системном параметре **Регион поставки** установлено значение «Разрешать заполнение» или «Требовать заполнение», то при создании нового ЭД «Закупка» группа полей **Регион поставки товаров (выполнения работ, оказания услуг)** заполняется автоматически из данных организации **Получателя**:*

- *если страной получателем не является «Россия», то заполняется только адрес из группы полей **Место нахождения/Место жительства**;*
- *если страной получателя является «Россия», то заполняется в соответствии с системным параметром **Указывать адреса по умолчанию из справочника**.*

*Если в параметре указано значение **ОКАТО**, то выбирается код территории и адрес из группы полей **Место нахождения/Место жительства**.*
При формировании из родительского документа ЭД «Закупка», значение адреса наследуется из родительской закупки.
При формировании ЭД «Закупка» из другого документа (ЭД «Заявка на закупку», решения, «Контракт» и другие), значение новых полей наследуется из закупки.
Если сведения о месте поставки отсутствуют в закупке, то значения места поставки формируются на основании данных о месте нахождения из карточки организации получателя.

- **В сведениях о закупке плана закупок указана детализация по КБК. Выгружать детализацию по КБК в ЕИС в составе плана-графика** – признак включается в соответствии с его значением. Доступен для редактирования на статусах *«Отложен»*/*«Новый»* и *«Закупка утверждена»* (при наличии специального права *Редактирование общих сведений плана*). Необязателен для заполнения.

  Признак доступен на форме только в ЭД «Закупка» без признака **Закупка по 223-ФЗ**.

- **Обоснование НМЦК проводилось сторонней организацией (ценовым центром) –** признак включается в соответствии с его значением. Доступен для редактирования на статусах *«Отложен»*/*«Новый»*. Необязателен для заполнения.

  Признак доступен на форме, если:

  - ЭД «Закупка» включен в ЭД «План-график»;
  - ЭД «Закупка» создан без признаков;

- выключен признак **Закупка по 223-ФЗ**;
- имеется лицензия **Специальные отчеты Белгородской области**.

- В группе полей **Информативные** содержатся следующие признаки:
  - **Создан порожденный документ** – признак включается автоматически при создании порожденного документа. Недоступен для редактирования.
  - **Закупка по 223-ФЗ** – признак включается автоматически при создании документа в бюджете с признаком 223-ФЗ. Недоступен для редактирования.
- В группе полей **Общие** содержатся следующие признаки:
  - **Нормативно-правовые акты отсутствуют** – признак включается в соответствии с его значением.
  - **Изменение потребности в товарах (работах, услугах), в том числе сроков их приобретения, способа осуществления закупки и срока исполнения договора** – признак включается для возможности внесения изменений в процедуру закупки.
  - **Изменение более чем на 10 процентов стоимости планируемых к приобретению товаров (работ, услуг)** – признак включается для возможности изменения стоимости товара, работы или услуги более чем на десять процентов.
  - **Изменения в иных случаях, установленных положением о закупке и другими документами заказчика** – признак включается для возможности изменения процедуры закупки в соответствии с документами заказчика.
- В группе полей **Характеристики закупки** содержатся следующие признаки:
  - **Закупка для обеспечения обороны страны и безопасности государства** – признак устанавливается в случае соответствующего условия. Доступно для редактирования на статусе *«Отложен»*/*«Новый»*. Не обязательно для заполнения. Недоступен на форме, если документ создан в бюджете 223-ФЗ.
  - **Закупка услуг по предоставлению кредитов** – признак устанавливается в случае соответствующего условия. Доступно для редактирования на статусе *«Отложен»*/*«Новый»*. Необязательно для заполнения. Недоступен на форме, если документ создан в бюджете 223-ФЗ.
  - **Закупка работ в области использования атомной энергии** – признак устанавливается в случае соответствующего условия. Доступно для редактирования на статусе *«Отложен»*/*«Новый»*. Необязательно для заполнения. Недоступен на форме, если документ создан в бюджете 223-ФЗ.
  - **Закупка для обеспечения нормальной жизнедеятельности** – признак устанавливается в случае соответствующего условия. Доступно для редактирования на статусе *«Отложен»*/*«Новый»*. Необязательно для заполнения. Недоступен на форме, если документ создан в бюджете 223-ФЗ.
- **Идентификатор закупки в ЕИС** – вручную вводится идентификационный номер закупки в ЕИС. Автоматически заполняется после выгрузки документа в ЕИС, если поле не заполнено. Доступно

для редактирования на статусах *«Отложен»*/*«Новый»* и *«Закупка утверждена»* пользователю, обладающему ролью *Администратор*. Необязательно для заполнения.

Значение поля наследуется при выполнении действий:

- **Внести изменения** на статусе *«Закупка утверждена»*;
- **Создать новый** на статусе *«Отказан»*.

Поле доступно на форме, если в документе включен признак **Закупка по 223-ФЗ**.

- **Идентификатор родительской закупки в ЕИС** – вручную вводится идентификационный номер родительской закупки, опубликованной в ЕИС. Доступно для редактирования на статусах *«Отложен»*/*«Новый»* и *«Закупка утверждена»* пользователю, обладающему ролью *Администратор*. Не обязательно для заполнения.

  Поле доступно на форме, если в документе включен признак **Закупка по 223-ФЗ**.

Если в документе включен признак **Позиция является долгосрочной** и заполнено поле **Объем привлечения подрядчиков СМП/СОНО**, то на закладке становится доступен список *Детализация объемов оплаты долгосрочного договора по годам*. Для добавления детализации оплаты договора по годам нажимается кнопка (**Новый**), на экране появится форма редактора *Детализация объемов оплаты долгосрочного договора по годам – создание*:

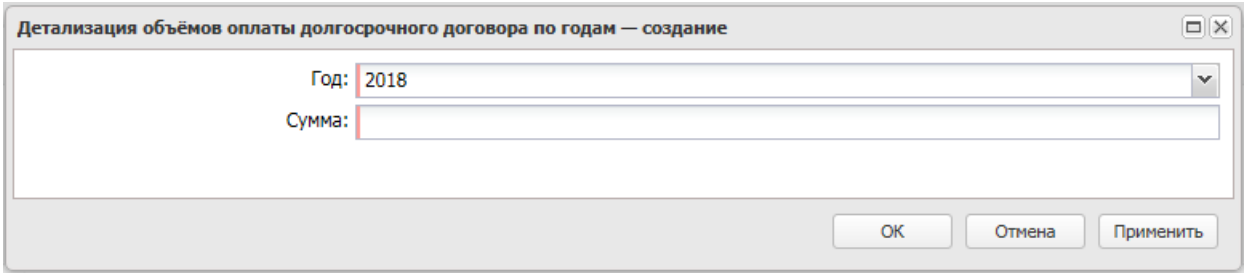

Рисунок 75 – Вид формы редактора «Детализация объемов оплаты долгосрочного договора по годам – создание»

Форма редактора содержит следующие поля:

- **Год** – из раскрывающегося списка выбирается год детализации оплаты по договору. Доступно для редактирования на статусе *«Отложен»*/*«Новый»*. Обязательно для заполнения.

  Доступен ввод значения вручную, если значение находится за пределами указанного периода. При вводе значения вручную проверяется, что значение состоит из четырех цифр.

  При сохранении документа проверяется, что в списке отсутствует запись с идентичным годом. Если запись с указанным годом уже существует, то система выводит следующее сообщение об ошибке: *Выбранный год уже существует в списке*.

- **Сумма** – вручную вводится значение суммы оплаты договора в указанном году. Доступно для редактирования на статусе *«Отложен»*/*«Новый»*. Обязательно для заполнения.

Для сохранения записи нажимается кнопка **Применить** или **ОК**.

3.4.1.9 Закладка «Изменения»

На закладке **Изменения** указывается информация об изменении данных в ЭД «Закупка».

Закладка имеет следующий вид:

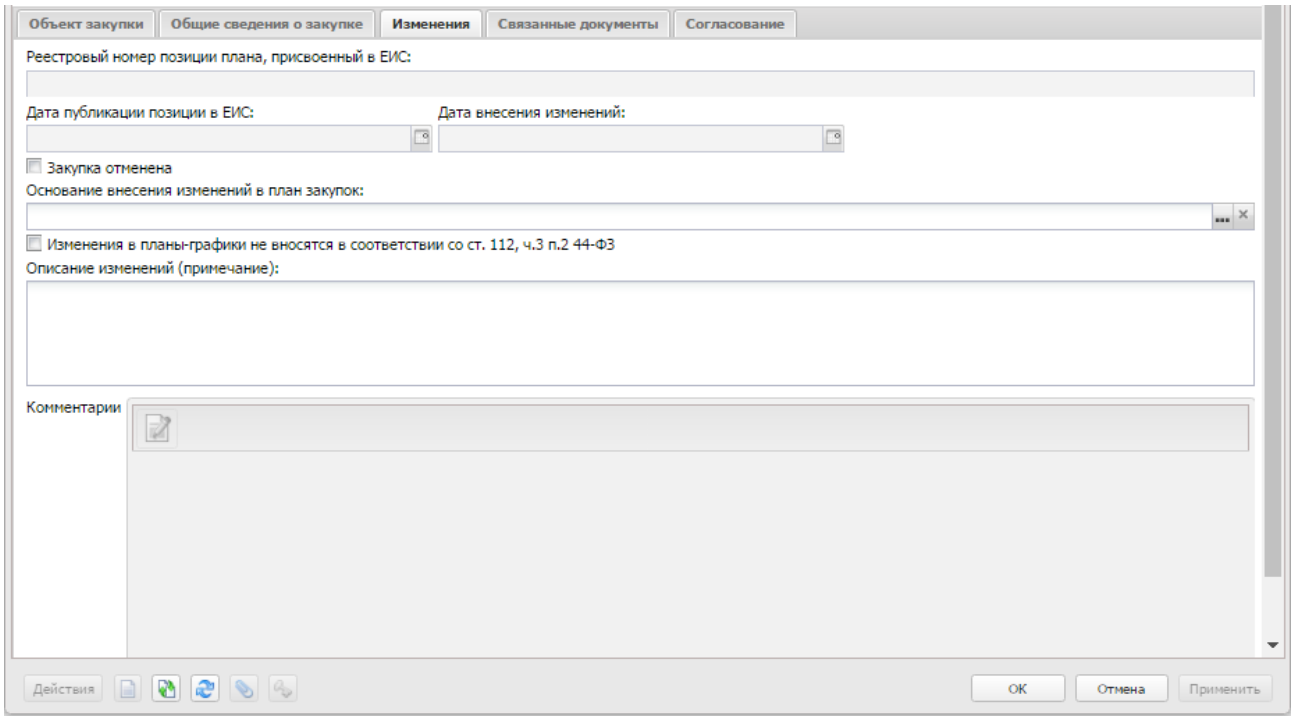

Рисунок 76 – Вид закладки «Изменения»

На закладке содержатся следующие поля:

- **Реестровый номер позиции плана, присвоенный в ЕИС** – указывается номер позиции плана, присвоенный в ЕИС. Доступно для редактирования на любом статусе при наличии специального права *Разрешать редактировать номер позиции плана-графика, плана закупок и дату публикации в ЭД «Закупка»*. Поле отображается только в ЭД «Закупка», включенном в ЭД «План закупок».
- **Дата публикации позиции в ЕИС** – указывается дата публикации строки плана-графика в ЕИС. Заполняется автоматически при загрузке файла опубликованного плана-графика из ЕИС. Доступно для редактирования на любом статусе при наличии специального права *Разрешать редактировать номер позиции плана-графика в ЭД Закупка*. Необязательно для заполнения.

При формировании нового документа по действию **Внести изменения** или **Создать новый** значение поля в порожденный документ не наследуется.

- **Дата внесения изменений** – автоматически заполняется датой перехода на статус *«Закупка утверждена»*, если в документе заполнено поле **Основание внесения изменений в план-график**. Не доступно для редактирования.
- **Изменение потребности в товарах (работах, услугах), в том числе сроков их приобретения, способа осуществления закупки и срока исполнения договора** – параметр изменения потребности в товарах (работах, услугах), в том числе сроков их приобретения, способа осуществления закупки и срока исполнения договора. Не обязателен для заполнения. Доступен для редактирования на статусе «*Отложен»*, «*Новый»*. При перерегистрации ЭД «Закупка» признак не наследуется в порожденный документ.
- **Изменение более чем на 10 процентов стоимости планируемых к приобретению товаров (работ, услуг), выявленного в результате подготовки к процедуре проведения конкретной закупки, вследствие чего невозможно осуществление закупки в соответствии с планируемым объемом денежных средств, предусмотренным планом закупки** – параметр изменяет более чем на десять процентов стоимость планируемых к приобретению товаров (работ, услуг), выявленного в результате подготовки к процедуре проведения конкретной закупки, вследствие чего невозможно осуществление закупки в соответствии с планируемым объемом денежных средств, предусмотренным планом закупки. Необязателен для заполнения. Доступен для редактирования на статусе *«Отложен»*/*«Новый»*. При перерегистрации ЭД «Закупка» признак не наследуется в порожденный документ.
- **Изменение в иных случаях, установленных положением о закупке и другими документами заказчика** – параметр изменения в иных случаях, установленных положением о закупке и другими документами заказчика. Не обязателен для заполнения. Доступен для редактирования на статусе *«Отложен»*/*«Новый»*. При перерегистрации ЭД «Закупка» признак не наследуется в порожденный документ.

Примечание. *Последние три параметра отображаются, только если ЭД «Закупка» сформирован в ЭД «План закупок» в бюджете с признаком* ***Бюджет автономного/бюджетного учреждения, юридического лица, размещающего закупки по 223-ФЗ****.*

- **Код закупки из плана предыдущего года** – указывается код закупки ЭД «Закупка» из ЭД «План закупок» предыдущего года. Заполняется автоматически на основании ЭД «Закупка», из которого формируется документ по кнопке **Сформировать на основании плана закупок прошлого года путем изменения параметров закупок очередного года и планового периода**. Недоступно для редактирования. Не обязательно для заполнения.
- **Закупка отменена** – признак включается, если процедура закупки отменяется.

Если в поле **Основание внесения изменений в план-график** указано значение, которое в поле **Возможность отмены** содержит:

- *0*, то признак недоступен для редактирования и выключен;
- *1*, то признак доступен для редактирования на статусе *«Отложен»*/*«Новый»*;
- *2*, то признак недоступен для редактирование и включен;
- не заполнено, то признак недоступен на форме.

Также признак доступен для редактирования на статусе *«Отложен»*/*«Новый»*, если ЭД Закупка включен в ЭД «План закупок» и поле **Реестровый номер позиции плана, присвоенный в ЕИС** заполнено. Не обязателен для заполнения.

- **Основание внесения изменений в план-график** – указывается основание внесения изменений. Наименование поля зависит от того, создан ЭД «Закупка» в ЭД «План закупок» или «План-график», а выбор значения осуществляется из справочника *Основания внесения изменений в план закупок* или *Основания внесения изменений в план-график* соответственно.

  Контроль значений осуществляется параметрами **Основание внесения изменений в закупку по 223-ФЗ**, если документ создан в бюджете с признаком **Бюджет автономного/бюджетного учреждения, юридического лица, размещающего закупки по 223-ФЗ**, и **Всегда требовать указывать основание внесения изменений в новых закупках, при внесении изменений в план**.

  Доступно для редактирования на статусе *«Отложен»*. Необязательно для заполнения.

  Если установлен признак **Закупка отменена**, то при очистке поля **Основание внесения изменений в план-график** признак выключается.

- **Изменения в планы-графики не вносятся в соответствии со ст. 112, ч. 3 п. 2 44-ФЗ** – если в ЭД признак включен, то при контроле документов на соответствие плану за 2015 – 2016гг, не проверяются дата объявления закупки и способ определения. Доступен для редактирования пользователем с правами администратора только на статусе *«Закупка утверждена»*. По умолчанию неактивен.

  Признак доступен на форме только в документах без признака **План закупок по 223-ФЗ**.

- **Описание изменений (примечание)** – вводится дополнительная текстовая информация об изменении информации в ЭД «Закупка». Доступно для редактирования на статусе *«Отложен»*. Необязательно для заполнения.

- **Причина аннулирования закупки** – из раскрывающегося списка выбирается причина аннулирования закупки. Поле не обязательное для заполнения. Доступно для редактирования на статусе «*Отложен»*, «*Новый»*. Поле отображается только, если ЭД «Закупка» сформирован в ЭД «План закупок» с бюджетом с включенным параметром **Бюджет автономного/бюджетного учреждения, юридического лица, размещающего закупки по 223-ФЗ**.

- **Комментарии** – вносится дополнительная текстовая информация к документу.

При нажатии на кнопку (**Родительская закупка**) осуществятся переход к ЭД «Закупка», включенного в ЭД «План закупок», на статусе *«Закупка утверждена»* или

«Изменение закупки», который в поле **Код закупки** содержит значение, совпадающее со значением, указанным в поле **Код закупки из плана предыдущего года**.

> ***Примечание.*** *Заполняется для нового ЭД «Закупка», добавленного в течении года, значением* ***Возникновение непредвиденных обстоятельств****, при отмене процедуры закупки значением* ***Отмена заказчиком, уполномоченным органом****. При первоначальном заведении ЭД «План-график» не заполняется!*

3.4.1.10 Закладка «Связанные документы»

Закладка **Связанные документы** состоит из двух списков – *Закупки, включенные в план-график* и *Потребности в товарах, работах, услугах в ЭД «Закупка»*.

Закладка доступна при наличии лицензии «Подсистема сбора потребностей в закупке товаров, работ, услуг» (**requirement**) и создании документа в ЭД «План закупок».

Закладка имеет следующий вид:

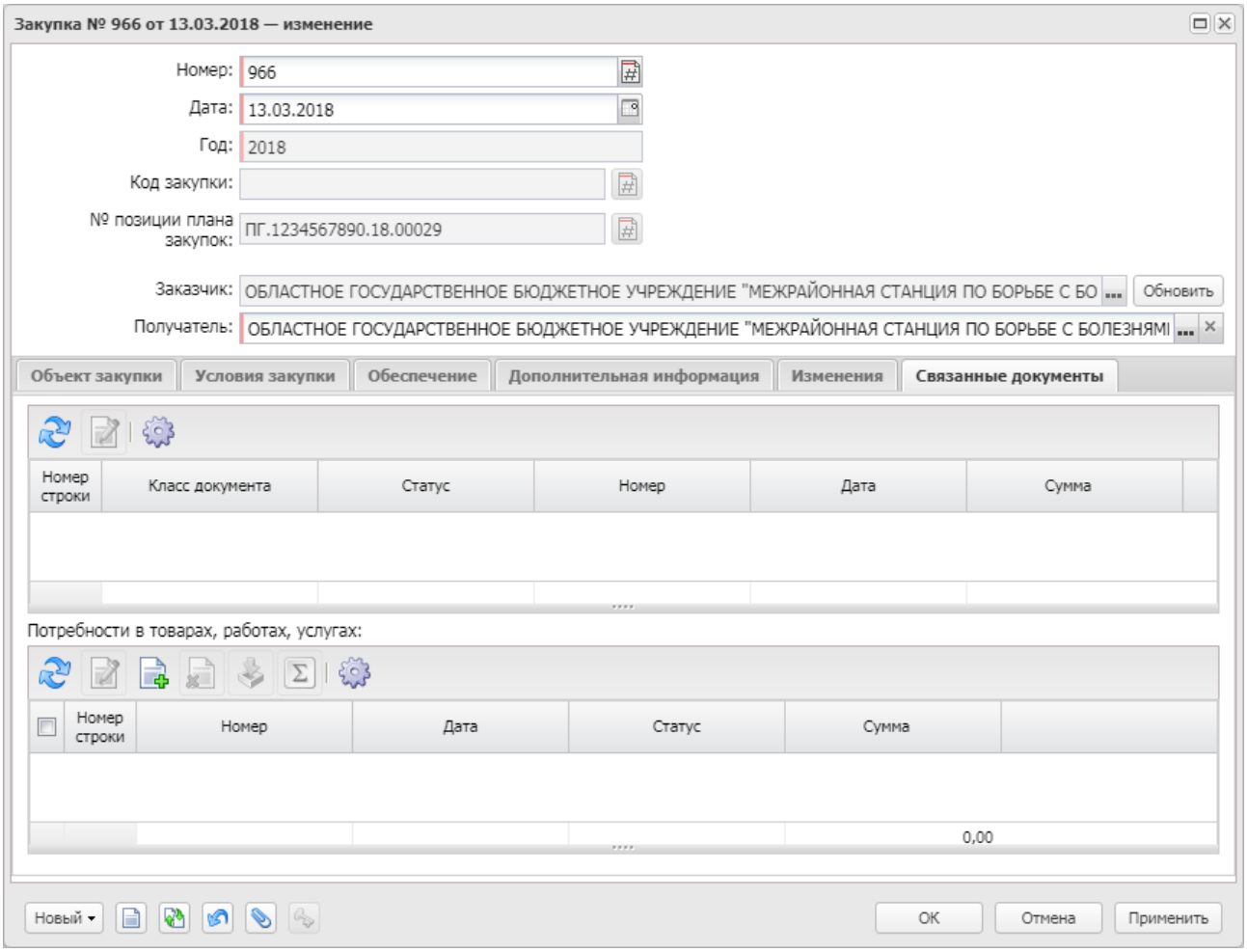

Рисунок 77 – Вид закладки «Связанные документы»

На панели инструментов списка *Закупки, включенные в план-график* доступны следующие действия: **Открыть**, **Обновить список**, **Настроить список**. При нажатии на кнопку **Открыть** на экране появится форма ЭД «Закупка», включенного в ЭД «План-график».

В списке *Потребности в товарах, работах, услугах в ЭД «Закупка»* содержится перечень включенных ЭД «Потребность» в ЭД «Закупка». На панели инструментов списка доступны следующие действия: **Обновить список**, **Добавить**, **Удалить**, **Обновить данные о финансировании и спецификации из последней версии потребностей**, **Полностью обновить данные закупки по данным из потребности** и **Настроить список**.

При нажатии на кнопку:

- **Добавить** на экране появится список ЭД «Потребность». В списке осуществляется фильтрация, аналогичная фильтрации при формировании закупки на основании ЭД «Потребность» (более подробно см. в разделе Правила формирования ЭД «Закупка» на основании ЭД «Потребность» [34]) и по полям **Валюта** и **Заказчик** ЭД «Закупка».

При добавлении ЭД «Потребность» в ЭД «Закупка» наследуется информация только о финансировании и спецификации (более подробное описание наследования информации о финансировании и спецификации см. в разделе Правила формирования ЭД «Закупка» на основании ЭД «Потребность» 34).

Добавление ЭД «Потребность» доступно на статусе *«Отложен»*/*«Новый»*, если документ сохранен в БД.

- **Удалить** выбранные ЭД «Потребность» удаляются из списка. При удалении также удаляется информация о финансировании и спецификации в объеме информации, указанной в ЭД «Потребность». Если, в результате удаления, сумма по строке спецификации или финансирования стала равной *0*, то такая строка спецификации или финансирования удаляется.
- **Обновить данные о финансировании и спецификации из последней версии потребностей** для каждого ЭД «Потребность», включенного в список, осуществляется поиск последнего порожденного ЭД «Потребность» в цепочке родительских документов на статусе «*Утверждено*» или «*Согласование*». В найденных ЭД «Потребность» проверяется наличие признака **Закупка отменена** и если такой признак:
  - выключен во всех документах списка или только нескольких, то:
    - данные о спецификации и финансировании в ЭД «Закупка» обновляются из всех найденных ЭД «Потребность», в которых признак выключен;
    - в ЭД «Закупка», включенном в ЭД «План закупок», выключается признак **Закупка отменена**, если он включен;
    - в ЭД «Закупка», включенном в ЭД «План закупок (223-ФЗ)», удаляется значение в поле **Причина аннулирования закупки**, если поле заполнено.
  - выключен во всех документах списка и:
    - ЭД «Закупка» включен в ЭД «План закупок» и заполнено поле **Реестровый номер позиции плана, присвоенный ЕИС**, то включается признак **Закупка отменена**;
    - ЭД «Закупка» включен в ЭД «План закупок (223-ФЗ)» и хотя бы в одном ЭД «Закупка» из цепочке родительских заполнено поле **Дата публикации позиции в ЕИС**, то поле **Причина аннулирования закупки** заполняется значением *Отказ от проведения закупки*;
    - система выводит следующее сообщение: *Все связанные потребности отменены. Закупка будет отменена. Необходимо указать основание внесения изменений в план закупок*.

  В результате, найденный ЭД «Потребность» сохраняется в связях с документом.

  Кнопка доступна, если в списке существует хотя бы один ЭД «Потребность».
- **Полностью обновить данные закупки по данным из потребности** для каждого ЭД «Потребность», включенного в список, осуществляется поиск последнего порожденного ЭД «Потребность» в цепочке родительских документов на статусе «*Утверждено*» или «*Согласование*». В найденных ЭД «Потребность» проверяется наличие признака **Закупка отменена** и если такой признак:

- выключен во всех документах списка или только нескольких, то данные о спецификации и финансировании обновляются в ЭД «Закупка» из всех найденных ЭД «Потребность», в которых признак выключен, и в ЭД «Закупка», включенном в ЭД «План закупок», выключается признак **Закупка отменена**, если он включен;
- включен во всех документах списка, то в ЭД «Закупка», включенном в ЭД «План закупок», выключается признак **Закупка отменена**, если он включен.

В результате найденный ЭД «Потребность» сохраняется в связях с документом.

Кнопка доступна, если в списке существует хотя бы один ЭД «Потребность».

3.4.2 Обработка ЭД «Закупка»

3.4.2.1 ЭД «Закупка» на статусе «Отложен»/«Новый»

Над ЭД «Закупка» на статусе *«Отложен»*/*«Новый»* доступны следующие действия:

- **Обработать** – при выполнении действия:
  - Для каждой записи списка *Перечень НПА, конкретизирующих особенности применения национального режима (ЕИС)* осуществляются следующие проверки:
    - Проверяется состояние признаков **Вид требования: условия допуска, Вид требования: ограничения допуска**, **Вид требования: запрет**:
      - Если ни один из признаков не включен, система выводит сообщение об ошибке: *AZK-1098. (DOC). Для следующих НПА, конкретизирующих особенности применения национального режима по ст. 14 44-ФЗ, необходимо указать (2): (0) в составе особенности (1)*, где:
        - *(0)* – значение поля **Нормативно-правовой акт** записи, для которой сработал контроль;
        - *(1)* – наименование особенности, в которую включен НПА;
        - *(2)* – текст «вид требования».
      - Если включено более двух признаков, система выводит сообщение об ошибке: *AZK-1098. (DOC). Для следующих НПА, конкретизирующих особенности применения национального режима по ст. 14 44-ФЗ, необходимо указать (2): (0) в составе особенности (1)*, где:
        - *(0)* – значение поля **Нормативно-правовой акт** записи, для которой сработал контроль;
        - *(1)* – наименование особенности, в которую включен НПА;
        - *(2)* – текст «не более двух видов требования».

- Если включен признак **Присутствуют обстоятельства, допускающие исключение, влекущее неприменение запрета, ограничения допуска**, проверяется, что заполнено поле **Обоснование невозможности запрета, ограничения допуска**. Если условие не выполняется, система выводит сообщение об ошибке: *AZK-1098. (DOC). Для следующих НПА, конкретизирующих особенности применения национального режима по ст. 14 44-ФЗ, необходимо указать (2): (0) в составе особенности (1)*, где:
  - *(0)* – значение поля **Нормативно-правовой акт** записи, для которой сработал контроль;
  - *(1)* – наименование особенности, в которую включен НПА;
  - *(2)* – текст «обоснование невозможности запрета, ограничения допуска».

- Если включен параметр системы **Наименование объекта или объектов закупки (AZK-2771)** и в родительском ЭД «Консолидированная закупка» заполнено поле **Наименование объекта закупки или объектов закупки**, то проверяется, что значение поля **Наименование объекта закупки или объектов закупки** ЭД «Закупка» соответствует значению поля родительского документа. Если условие не выполнено, то система выводит следующее сообщение об ошибке: *AZK-2771. (DOC). <наименование контролируемого поля ЭД «Закупка»> в документе не соответствует <наименование контролируемого поля ЭД «Консолидированная закупка»> в ЭД «Консолидированная закупка». Значение в документе = «<значение контролируемого поля ЭД «Закупка»>», значение в консолидированной закупке = «<значение контролируемого поля ЭД «Консолидированная закупка»>».*
- Если включен параметр системы **Планируемая периодичность поставки товаров (выполнения работ оказания услуг) (AZK-2771)** и в родительском ЭД «Консолидированная закупка» заполнено поле **Планируемый срок (периодичность) поставки товаров, выполнения работ, оказания услуг**, то проверяется, что значение поля **Планируемый срок (периодичность) поставки товаров, выполнения работ, оказания услуг** ЭД «Закупка» соответствует значению поля родительского документа. Если условие не выполнено, то система выводит следующее сообщение об ошибке: *AZK-2771. (DOC). <наименование контролируемого поля ЭД «Закупка»> в документе не соответствует <наименование контролируемого поля ЭД «Консолидированная закупка»> в ЭД «Консолидированная закупка». Значение в документе = «<значение контролируемого поля ЭД «Закупка»>», значение в консолидированной закупке = «<значение контролируемого поля ЭД «Консолидированная закупка»>».*
- Если ЭД «Закупка» без признака **Закупка отменена** включен в ЭД «План-график» в бюджете 44-ФЗ, проверяется, что год плана закупки больше 2018 и поле **Особые условия** заполнено:
  - у выбранной записи установлен признак **Способ недопустим к применению** и у пользователя, выполняющего действие:
    - есть спецправо **Редактирование общих сведений плана**, система выводит игнорируемое сообщение об ошибке: *AZK-XXXX. (DOC). Способ определения поставщика (подрядчика, исполнителя) (0) недопустим к применению.*

      где

0 – наименование способа из справочника *Особые условия*, для которого выполнился контроль .

- нет спецправа **Редактирование общих сведений плана**, система выводит сообщение об ошибке: *AZK-XXXX. (DOC). Способ определения поставщика (подрядчика, исполнителя) (0) недопустим к применению.*

  где

  0 – наименование способа из справочника *Особые условия*, для которого выполнился контроль .

- у выбранной записи не установлен признак **Способ недопустим к применению**, для записи, указанной в поле **Способ определения поставщика, подрядчика, исполнителя** документа ищется запись в справочнике *Особые условия*, у которой значение поля **CODE** совпадает со значением поля **OOS_CODE**. Если у найденной записи установлен признак **Способ недопустим к применению** и у пользователя, выполняющего действие:
  - есть спецправо **Редактирование общих сведений плана**, система выводит игнорируемое сообщение об ошибке: *AZK-XXXX. (DOC). Способ определения поставщика (подрядчика, исполнителя) (0) недопустим к применению.*

    где

    0 – наименование способа из справочника *Особые условия*, для которого выполнился контроль .

  - нет спецправа **Редактирование общих сведений плана**, система выводит сообщение об ошибке: *AZK-XXXX. (DOC). Способ определения поставщика (подрядчика, исполнителя) (0) недопустим к применению.*

    где

    0 – наименование способа из справочника *Особые условия*, для которого выполнился контроль.

- Если ЭД «Закупка» включен в ЭД «План закупок» с признаком **План закупок по 223-ФЗ**, осуществляются проверки в соответствии с группой параметров системы **Участие СМиСП в закупках (223-ФЗ)**. Если проверка не пройдена, система выводит одно из следующих сообщений об ошибке:
  - *AZK-2751. (DOC) Отсутствует утвержденный перечень товаров, работ, услуг, закупки которых осуществляются у субъектов малого и среднего предпринимательства*;
  - *AZK-2752. (DOC) В соответствии с (0) для строки спецификации № с позицией спецификации (1) закупки необходимо указать ОКПД из утвержденного перечня ТРУ для СМиСП. (6)*;
  - *AZK-2753. (DOC) Если Н(М)Ц договора на поставку ТРУ не превышает (2) руб. и указанные ТРУ включены в перечень ТРУ для СМиСП, заказчик обязан осуществить закупки таких ТРУ у СМиСП. (6)*;

- *AZK-2754. (DOC) Годовой объем закупок, которые планируется осуществить по результатам закупки, участниками которой являются только субъекты малого и среднего предпринимательства, должен составлять не менее (3) процентов совокупного годового стоимостного объема закупок*;
- *AZK-2755. (DOC) Годовой объем закупок, которые планируется осуществить по результатам закупки, участниками которой являются только СМиСП, должен составлять не менее (4) процентов совокупного годового стоимостного объема договоров, заключенных заказчиками по результатам закупок, участниками которых являлись только СМиСП за предшествующий год, и не более (5) процентов запланированного совокупного годового стоимостного объема договоров*;
- *AZK-2747. (DOC) Ограничение по СМиСП может быть установлено только организациями, на которые распространяется ПП РФ № 1352*, где:
  - *(0)* – значение поля **Наименование НПА** справочника *Перечни продукции, для которых установлены запреты, ограничения или преференции*;
  - *(1)* – позиция спецификации;
  - *(2)* – значение параметра системы **Контролировать осуществление закупки у СМиСП, если ТРУ включены в перечень ТРУ для СМиСП и Н(М)Ц договора не превышает**;
  - *(3)* – значение поля **не менее ...%** параметра системы **Контролировать годовой объем закупок товаров, работ, услуг, который планируется проводить для СМиСП**;
  - *(4)* – значение поля **увеличен относительно предшествующего года не менее чем на … %** параметра системы **Контролировать годовой объем закупок инновационной продукции, высокотехнологичной продукции, который планируется проводить для СМиСП**;
  - *(5)* – значение поля **не превышает … %** параметра системы **Контролировать годовой объем закупок инновационной продукции, высокотехнологичной продукции, который планируется проводить для СМиСП**;
  - *(6)* – значение поля **Дополнительная информация, которая должна выводиться пользователю в текст ошибки при контроле преференций** перечня, в котором указан вид контроля *Перечень ТРУ для СМиСП*.

- Если включен параметр системы **Обоснование выбранного способа определения поставщика (подрядчика, исполнителя) (AZK-2771)** и в родительском ЭД «Консолидированная закупка» заполнено поле **Обоснование выбранного способа определения поставщика (подрядчика, исполнителя)**, то проверяется, что значение поля **Обоснование выбранного способа определения поставщика (подрядчика, исполнителя)** ЭД «Закупка» соответствует значению поля родительского документа. Если условие не выполнено, то система выводит следующее сообщение об ошибке: *AZK-2771. (DOC). <наименование контролируемого поля ЭД «Закупка»> в документе не соответствует <наименование контролируемого поля ЭД «Консолидированная закупка»> в ЭД «Консолидированная закупка». Значение в документе =*

«<значение контролируемого поля ЭД «Закупка»>», значение в консолидированной закупке = «<значение контролируемого поля ЭД «Консолидированная закупка»>».

- Если включен параметр системы **Описание объекта закупки (AZK-2771)** и в родительском ЭД «Консолидированная закупка» заполнено поле **Описание объекта закупки**, то проверяется, что значение поля **Описание объекта закупки** ЭД «Закупка» соответствует значению поля родительского документа. Если условие не выполнено, то система выводит следующее сообщение об ошибке: *AZK-2771. (DOC). <наименование контролируемого поля ЭД «Закупка»> в документе не соответствует <наименование контролируемого поля ЭД «Консолидированная закупка»> в ЭД «Консолидированная закупка». Значение в документе = «<значение контролируемого поля ЭД «Закупка»>», значение в консолидированной закупке = «<значение контролируемого поля ЭД «Консолидированная закупка»>».*
- Если включен параметр системы **Информация о банковском сопровождении контрактов (AZK-2771)** и в родительском ЭД «Консолидированная закупка» заполнено поле **Информация о банковском сопровождении контрактов**, то проверяется, что значение поля **Информация о банковском сопровождении контрактов** ЭД «Закупка» соответствует значению поля родительского документа. Если условие не выполнено, то система выводит следующее сообщение об ошибке: *AZK-2771. (DOC). <наименование контролируемого поля ЭД «Закупка»> в документе не соответствует <наименование контролируемого поля ЭД «Консолидированная закупка»> в ЭД «Консолидированная закупка». Значение в документе = «<значение контролируемого поля ЭД «Закупка»>», значение в консолидированной закупке = «<значение контролируемого поля ЭД «Консолидированная закупка»>».*
- Если включен параметр системы **Контролировать указание единицы измерения по справочнику КТРУ**, осуществляется соответствующая проверка. Если проверка не пройдена, система выводит сообщение об ошибке: *AZK-527. (DOC). Единица измерения "(0)" недопустима к применению при использовании позиции КТРУ "(1)". Допустимые единицы измерения: "(2)"*, где:
  - *(0)* – наименование единицы измерения из спецификации документа;
  - *(1)* – значение поля **Код КТРУ**;
  - *(2)* – условное обозначение единиц измерения для данного кода КТРУ.
- Если включен параметр системы **Сведения о проведении обязательного общественного обсуждения закупок (AZK-2771)** и в родительском ЭД «Консолидированная закупка» заполнено поле **Сведения о проведении обязательного общественного обсуждения закупок**, то проверяется, что значение поля **Сведения о проведении обязательного общественного обсуждения закупок** ЭД «Закупка» соответствует значению поля родительского документа. Если условие не выполнено, то система выводит следующее сообщение об ошибке: *AZK-2771. (DOC). <наименование контролируемого поля ЭД «Закупка»> в документе не соответствует <наименование контролируемого поля ЭД «Консолидированная закупка»> в ЭД «Консолидированная закупка». Значение в документе = «<значение контролируемого*

поля ЭД «Закупка»>», значение в консолидированной закупке = «<значение контролируемого поля ЭД «Консолидированная закупка»>».

- Если в документе включен признак **Объектом закупки являются лекарственные препараты**, то проверяется, что на закладке **Лекарственные препараты** строки спецификации документа (лота документа) существует хотя бы одна запись в списке *Сведения о вариантах поставки лекарственных препаратов*. Если условие не выполнено, то система выводит следующее сообщение об ошибке: *AZK-1066. Ошибка обработки документа (DOC): Не указаны сведения о вариантах поставки лекарственных препаратов во вкладке "Лекарственные препараты" для строки спецификации с позицией: (1)*, где:
  - *1* – значение поля **Позиция спецификации** строки спецификации с незаполненным списком *Сведения о вариантах поставки лекарственных препаратов*.

  Если в поле **Тип ввода данных** строки спецификации указано значение *нет*, то контроль не осуществляется.

- Если включен признак **Объектом закупки являются лекарственные препараты**, то проверяется, что на закладке **Лекарственные препараты** в списке *Сведения о вариантах поставки лекарственных препаратов* для каждой позиции спецификации документа (лота документа) существует строка с включенным признаком **Основной вариант поставки** и эта строка является единственной. Если условие не выполнено, то система выводит одно из следующих сообщений об ошибке:
  - *AZK-1067. Ошибка обработки документа (DOC): Во вкладке "Лекарственные препараты" строки спецификации с позицией: (0) должно быть только одно сведение о варианте поставки с включенным признаком "Основной вариант поставки"*, где:
    - *0* – значение поля **Позиция спецификации** строки спецификации с несколькими строками сведений и включенным признаком **Основной вариант поставки**.
  - *AZK-1072. Ошибка обработки документа (DOC): Во вкладке "*Лекарственные препараты" строки спецификации с позицией: (0) в сведениях о вариантах поставки лекарственных препаратов должен быть указан "Основной вариант поставки", где:
    - *0* – значение поля **Позиция спецификации** первой попавшейся строки спецификации с выключенным признаком **Основной вариант поставки** в списке *Сведения о вариантах поставки лекарственных препаратов*.

  Если в поле **Тип ввода данных** строки спецификации указано значение *нет*, то контроль не осуществляется.

- Если включены признаки **Объектом закупки являются лекарственные препараты** и **Необходимо указание сведений об упаковке закупаемого лекарственного препарата**, то проверяется, что поле **Обоснование необходимости указания сведений об упаковке лекарственного препарата** заполнено и для всех строк списка *Сведения о вариантах поставки лекарственных препаратов* заполнены поля **Количество лекарственных форм в первичной упаковки** и **Количество первичных упаковок в потребительской упаковке**. Если

условие не выполнено, то система выводит следующее сообщение об ошибке: *AZK-1068. Ошибка обработки документа (DOC): Во вкладке "Лекарственные препараты" строки спецификации с позицией: (1) не заполнены поля (3) для МНН с позицией (2)*, где:

- *1* – значение поля **Позиция спецификации** строки спецификации, в которой не выполняются условия проверки;
- 2 – номер позиции лекарственного средства в сведениях о вариантах поставки, в которых не выполняются условия проверки;
- *3* – наименования незаполненных полей.

Если в поле **Тип ввода данных** строки спецификации указано значение *нет* или *с использованием справочной информации* и заполнено поле **Торговое наименование**, то контроль не осуществляется.

- Если в документе включен признак **Объектом закупки являются лекарственные препараты**, то проверяется, что для всех строк списка *Сведения о вариантах поставки лекарственных препаратов* в разрезе позиции спецификации указаны идентичные значения поля **Наименование МНН**. Если условие не выполнено, то система выводит следующее сообщение об ошибке: *AZK-1069. Ошибка обработки документа (DOC): Во вкладке "Лекарственные препараты" строки спецификации с позицией: (0) должны быть указаны одинаковые наименования МНН для всех сведений о вариантах поставки*, где:
  - *0* – значение поля **Позиция спецификации** строки спецификации, в которой указаны иные наименования лекарственного средства.
- Если включен признак **Объектом закупки являются лекарственные препараты** и в строке спецификации в поле **Тип ввода данных** указано значение *в текстовой форме*, то для каждой строки списка *Сведения о вариантах поставки лекарственных препаратов* проверяется, что заполнены следующие поля: **Лекарственная форма**, **Полная форма дозировки**, **Единица измерения товара**. Если хотя бы одно из полей не заполнено, то система выводит следующее сообщение об ошибке: *AZK-1070. Ошибка обработки документа (DOC): Во вкладке "Лекарственные препараты" строки спецификации с позицией: (1) не заполнены поля (3) для МНН с позицией (2)*, где:
  - *1* – значение поля **Позиция спецификации** строки спецификации, для которой не выполняется условие;
  - *2* – номер позиции строки списка *Сведениях о вариантах поставки лекарственных препаратов*, в которой не выполняется условие;
  - *3* – наименования незаполненных полей.
- Если включен признак **Объектом закупки являются лекарственные препараты** и хотя бы в одной строке спецификации в поле **Тип ввода данных** указано значение *с использованием справочной информации* или *в текстовой форме*, то проверяется, что во всех строках спецификации документа (лота документа) на закладке **Лекарственные препараты** в поле **Тип ввода данных** также указано значение *с использованием справочной информации* или *в*

текстовой форме. Если условие не выполнено, то система выводит следующее сообщение об ошибке: *AZK-1071. Ошибка обработки документа (DOC): При закупке допустимо указывать либо только лекарственные препараты, либо товары (работы, услуги). Для строки спецификации с позицией: (1) во вкладке "Лекарственные препараты" не заполнены данные по лекарственным препаратам*, где:

- *1* – значение поля **Позиция спецификации** строки спецификации, в которой в поле **Тип ввода данных** указано значение *нет*.

- Если на закладке **Спецификация**:
  - включен признак **Объектом закупки являются лекарственные препараты**, в поле **Единица измерения товара** указано значение *Упаковка* и в поле **Тип ввода данных** указано значение *в текстовой форме*;
  - включен признак **Объектом закупки являются лекарственные препараты**, в поле **Единица измерения товара, введенная вручную** указано значение *Упаковка* и в поле **Тип ввода данных** указано значение *с использованием справочной информации*,

  то проверяется, что признак **Необходимо указание сведений об упаковке закупаемого лекарственного препарата** включен. Если условие контроля не выполнено, то система выводит одно из следующих сообщение об ошибке:
  - *AZK-1073. Ошибка обработки документа (DOC): Во вкладке "Лекарственные препараты" строки спецификации с позицией: (значение поля "Позиция спецификации") для МНН с позицией (номер позиции МНН в сведениях о вариантах поставки лекарственных препаратов) указана единица измерения товара "Упаковка" и не установлен признак "Необходимо указание сведений об упаковке закупаемого лекарственного препарата" (разрешенный, если указано "Торговое наименование"). Установите этот признак или измените единицу измерения товара*;
  - *AZK-1073. Ошибка обработки документа (DOC): Во вкладке "Лекарственные препараты" строки спецификации с позицией: (значение поля "Позиция спецификации") для МНН с позицией (номер позиции МНН в сведениях о вариантах поставки лекарственных препаратов) указана единица измерения товара "Упаковка" и не установлен признак "Необходимо указание сведений об упаковке закупаемого лекарственного препарата" (разрешенный, если указано "Торговое наименование"). Установите этот признак или измените единицу измерения товара, иначе данные поля "Единица измерения товара, введенная вручную" не будут выгружены в ЕИС*.

- Если на закладке **Спецификация**:
  - включен признак **Объектом закупки являются лекарственные препараты**;
  - в поле **Тип ввода данных** указано значение *В текстовой форме*;
  - поле **Причина корректировки сведений о МНН**, **Причина корректировки сведений о торговом наименовании** или **Причина корректировки сведений о лекарственной форме, дозировке, упаковке или единице измерения** заполнено,

проверяется, что для выбранной записи справочника *Причины корректировки справочных данных о лекарственных препаратах* включен признак **Актуальность**. Если условие не выполнено, система выводит следующее сообщение об ошибке: *AZK-1093. (DOC): Во вкладке "Лекарственные препараты" для строки спецификации с позицией: (1) в блоке "Сведения о вариантах поставки лекарственных препаратов" для строки МНН с позицией (2) значение в поле (3) находится в неактуальном состоянии в справочнике "Причины корректировки справочных данных о лекарственных препаратах"*, где:

- *(1)* – значение строки спецификации, в которой не выполняются условия проверки;
- *(2)* – номер позиции строки МНН, для которой не выполняются условия проверки;
- *(3)* – наименование поля, для которого не выполняются условия.

- Осуществляются проверки в соответствии с параметром системы **Спецификация (AZK-2657)**. Если контроль не пройден, то система выводит следующее сообщение об ошибке: *AZK-2657. Сообщение об ошибке: AZK-2657. В документе (DOC) присутствуют (0) не предусмотренные в Консолидированной закупке (1)*, где:
  - *0* – в зависимости от состояния параметра:
    - если в параметре указано значение *По точному соответствию*, то выводится фраза: *строки спецификации*;
    - если в параметре указано значение *На соответствие групп продукции*, то выводится фраза: *группы продукции*.
  - *1* – фраза: *№<Значение номера консолидированной закупки> от <Дата консолидированной закупки>*.
- Проверяется параметр **Пропускать статус "Несоответствие"**:
  - Если параметр выключен и:
    - в документе есть хотя бы одна строка спецификации с кодом продукции и в *Справочнике цен* для продукции указана цена и если цена в документе отличается от цены в справочнике более чем на заданный процент параметром **Допустимый процент отклонения цены в закупках от нормативной**, то строка, для которой обнаружено несоответствие, подсвечивается.

    Если в *Справочнике цен* для продукции цена не указана и параметр **Контролировать соответствие нормативным ценам, в закупках, заявках на закупку, договорах и счетах, если нормативная цена продукции не указана в справочнике цен** включен, то строка, для которой обнаружено несоответствие, так же подсвечивается.
    - в документе есть хотя бы одна строка спецификации без кода продукции (т.е. указана только группа) и параметр **Контролировать соответствие нормативным ценам, в закупках, заявках на закупку, договорах и счетах, если указана только группа продукции** включен, то строка, для которой обнаружено несоответствие, подсвечивается.

- хотя бы одна строка помечена как несоответствующая, то документ переходит на статус *«Несоответствие цен»*. Если несоответствующих строк нет, то документ переходит на статус *«Согласование»*.

- Если параметр включен, то документ переходит на статус *«Согласование»*.

- Проверяется, что **Код закупки** не используется в других ЭД «Закупка» на любом статусе, кроме *«Удален»*, включенных в планы закупок, кроме ЭД «Закупка», являющихся родительскими по отношению к обрабатываемому документу. Если условие не выполнено, то система выводит сообщение об ошибке: *AZK-XXXX. Ошибка обработки документа (DOC): уже существует закупка с (0),* где:
  - *0* – фраза:
    - *кодом закупки "<значение номера>"* – если проверяется код закупки;
    - *номером позиции плана-графика "<значение номера>"* – если проверяется номер позиции план-графика.
- Проверяется, что **№ позиции плана-графика** не используется в других ЭД «Закупка» на любом статусе, кроме *«Удален»*, включенных в планы-графики, кроме ЭД «Закупка», являющихся родительскими по отношению к обрабатываемому документу. Если условие не выполнено, то система выводит сообщение об ошибке: *AZK-XXXX. Ошибка обработки документа (DOC): уже существует закупка с (0)*, где:
  - *0* – фраза:
    - *кодом закупки "<значение номера>"* – если проверяется код закупки;
    - *номером позиции плана-графика "<значение номера>"* – если проверяется номер позиции план-графика.
- Если выключен признак **Позиция является долгосрочной**, проверяется, что год источника финансирования больше или равен году ЭД «Закупка». Если условие не выполняется, система выводит сообщение об ошибке: *AZK-2802. Ошибка обработки документа (DOC): Источник финансирования в строке финансирования с идентификатором (0) указан за год меньший, чем год закупки*, где:
  - *0* – идентификатор строки.
- Проверяется, что указаны коды *КБК* (*КФСР, КЦСР, КВР, КОСГУ, КВСР*), если в строке выбран источник финансирования с признаком **Бюджетный источник**. Если условие не выполнено, то система выводит сообщение об ошибке: *AZK-2803. Ошибка обработки документа (DOC): в строке (0) поле (1) обязательно для заполнения*, где:
  - *0* – фраза: *финансирования с идентификатором <значения идентификатора>*;
  - *1* – наименование поля.
- Проверяется, что указан код *КОСГУ*, если в строке выбран источник финансирования с признаком **Средства бюджетных учреждений** или **Внебюджетные средства**. Если условие не

выполнено, то система выводит сообщение об ошибке: *AZK-2803. Ошибка обработки документа (DOC): в строке (0) поле (1) обязательно для заполнения*, где:

- *0* – фраза: *финансирования с идентификатором <значения идентификатора>*;
- *1* – наименование поля.

- Проверяется, что получатель строки идентичен заказчику или является подведомственной организацией для заказчика документа. Если условие не выполнено, то система выводит сообщение об ошибке: *AZK-2804. Ошибка обработки документа (DOC): в строке финансирования идентификатором (0) получатель не является подведомственной организацией для заказчика*.
- Если в списке детализации указана хотя бы одна запись, то при сохранении строки финансирования проверяется, что сумма в поле **Будущие периоды** равна сумме детализации. Если сумма не равно, то система выводит следующее предупреждение: *Детализация суммы будущего периода должна быть равна сумме в поле "Будущий период"*.
- Проверяется, что если в строке КБК указана детализация по строке, то сумма будущего периода строки равна сумме детализации по строке. Если условие не выполнено, то система выводит сообщение об ошибке: *AZK-2831. Ошибка обработки документа (DOC): детализация суммы будущего периода должна быть равна сумме в поле "Будущий период" для строки финансирования с идентификатором (0)*, где:
  - *0* – значение идентификатора строки.
- Проверяется, что в списке строк финансирования указана хотя бы одна запись. Если записей нет, то система выводит сообщение об ошибке: *AZK-2825. Ошибка обработки документа (DOC): необходимо указать информацию о финансировании*.
- Если ЭД «Закупка» создан с признаком и включен в ЭД «План-график», то что при включенном признаке **Закупка отменена** сумма всех строк спецификации равна нулю. Если условие не выполняется, то система выводит сообщение об ошибке: *AZK-XXXX Ошибка обработки документа (DOC). При отмене закупок в объеме финансирования необходимо обнулить суммы по строкам классификации*.
- Проверяется, что заполнено поле **Минимально необходимые требования, предъявляемые к предмету контракта**. Если поле не заполнено, то система выводит сообщение об ошибке: *AZK-2806. Ошибка обработки документа (DOC): в строке (0) поле (1) обязательно для заполнения*, где:
  - *0* – фраза: *в строке спецификации с идентификатором <значения идентификатора>*;
  - *1* – наименование поля.

  Если ЭД «Закупка» включен в ЭД «План-график» с активированным признаком **План закупок по 223-ФЗ**, то контроль не осуществляется.
- Проверяется, что если в строке спецификации указаны цена и количество, то значение в поле **Сумма планируемых к закупке товаров, работ, услуг – Всего** равно: ***Цена*** *x* ***Количество***

(объем) планируемых к закупке товаров, работ, услуг - Всего. Если условие не выполнено, то система выводит сообщение об ошибке: *AZK-2807. Ошибка обработки документа (DOC): для позиции спецификации с идентификатором (0) значение суммы "Всего" должно равняться произведению цены на общее количество по позиции спецификации с учетом округления до 2х знаков*, где:

- *0* – значение идентификатора.

- Если включен признак **Контролировать уникальность кода КВР в составе идентификационного кода для особых закупок**, проверяется наличие в плане ЭД «Закупка» с аналогичным признаком на любом статусе кроме *«Удалена»*, *«Исключена»*, у которой код КВР и год в идентификационном коде (ИК) совпадает с кодом КВР и годом из ИК обрабатываемой закупки, если такая закупка найдена, то выводится сообщение об ошибке: *AZK-2792. (DOC): в плане уже существует закупка с указанным кодом КВР, годом и основанием "<выводится значение поля Основание>"*.

- Проверяется, что значение поля **Сроки (периодичность) осуществления планируемых закупок** не превышает двести пятьдесят шесть символов, если значение превышено, то выводится сообщение об ошибке: *AZK-2796. (DOC). Согласно форматам ЕИС значение поля "Сроки (периодичность) осуществления планируемых закупок" не должно превышать 256 символов*.

- При обработке ЭД «Закупка», включенного в ЭД «План закупок» и созданного без признаков, проверяется, что поле **Наименование мероприятия программы, непрограммные направления деятельности (функции, полномочия)** заполнено. Если поле не заполнено, то система выводит следующее сообщение об ошибке: *AZK-1023. Ошибка обработки документа (DOC): поле (1) обязательно для заполнения*. Где:

  - *1* – фраза: *"<Наименование поля>" на вкладке "<Наименование вкладки>"*.

- При обработке ЭД «Закупка», включенного в ЭД «План закупок» и созданного без признаков, проверяется, что поле **Наименование объекта закупки** заполнено. Если поле не заполнено, то система выводит следующее сообщение об ошибке: *AZK-1023. Ошибка обработки документа (DOC): поле (1) обязательно для заполнения*. Где:

  - *1* – фраза: *"<Наименование поля>" на вкладке "<Наименование вкладки>"*.

- При обработке ЭД «Закупка», включенного в ЭД «План-график» и созданного без признаков, проверяется, что заполнены следующие поля:

  - **Способ определения поставщика (исполнителя, подрядчика)**;
  - **Наименование предмета контракта**;
  - **Планируемый срок исполнения контракта**;
  - **Сроки исполнения отдельных этапов контракта (месяц, год)**;
  - **Планируемый срок (периодичность) поставки товаров, выполнения работ, оказания услуг (укажите месяц, год или периодичность поставки)**.

Если не заполнено хотя бы одно поле, то система выводит сообщение об ошибке: *AZK-XXX1. Ошибка обработки документа (DOC): поле (1) обязательно для заполнения*, где:

- *1* – фраза: *"<Наименование поля>" на вкладке "<Наименование вкладки>"*.

Если ЭД «Закупка» включен в ЭД «План закупок (223-ФЗ)» и в поле **Вид плана закупки** ЭД «План закупок (223-ФЗ)» указано значение *План закупки инновационной продукции, высокотехнологичной продукции и лекарственных средств*, то проверка поля **Способ определения поставщика (исполнителя, подрядчика)** не осуществляется.

- При обработке ЭД «Закупка», включенного в ЭД «План-график», созданного без признаков и с любым способом определения поставщика, кроме *Закупка у единственного поставщика (исполнителя, подрядчика)*, проверяется, что заполнено поле **Планируемый срок начала осуществления закупки**. Если поле не заполнено, то система выводит сообщение об ошибке: *AZK-1055. Ошибка обработки документа (DOC): поле (1) обязательно для заполнения*. Где:
  - *1* – фраза: *<"<Наименование поля>" на вкладке "<Наименование вкладки>">*.

  Если ЭД «Закупка» включен в ЭД «План закупок (223-ФЗ)» и в поле **Вид плана закупки** указано значение *План закупки инновационной продукции, высокотехнологичной продукции и лекарственных средств*, то контроль не осуществляется.

- При обработке ЭД «Закупка», включенного в ЭД «План-график», созданного без признаков:
  - **Закупка на основании п.4, ч.1, ст. 93 Федерального закона №44-ФЗ**;
  - **Закупка на основании п.5, ч.1, ст. 93 Федерального закона №44-ФЗ**;
  - **Закупка на основании п.7, ч.2, ст. 83 Федерального закона №44-ФЗ**;
  - **Закупка на основании п.23, ч.1, ст. 93 Федерального закона №44-ФЗ**;
  - **Закупка на основании п.42, ч.1, ст. 93 Федерального закона №44-ФЗ**,

  со способом определения поставщика *Закупка у единственного поставщика (исполнителя, подрядчика)* и в поле **Основание** указано значение, отсутствующее в параметре **Размещение извещений о закупке у единственного источника в случаях**, проверяется, что поле **Планируемая дата заключения контракта** заполнено. Если поле не заполнено, то система выводит сообщение об ошибке: *AZK-XXXX. Ошибка обработки документа (DOC): для закупок размещаемых без размещения извещения необходимо указать планируемую дату заключения контракта на вкладке "Условия закупки"*.

- При обработке ЭД «Закупка», включенного в ЭД «План-график», созданного без признаков и со способом определения поставщика *Закупка у единственного поставщика (исполнителя, подрядчика)* или *Запрос предложений*, проверяется, что заполнено поле **Основание**. Если поле не заполнено, то система выводит сообщение об ошибке: *AZK-XXXX. Ошибка обработки документа (DOC): укажите основание заключения контракта с единственным поставщиком (исполнителем, подрядчиком) из справочника, в поле "Основание" на вкладке "Условия закупки"*.

- При обработке ЭД «Закупка», включенного в ЭД «План-график», в которой отсутствуют признаки:
  - **Закупка на основании п.4, ч.1, ст. 93 Федерального закона №44-ФЗ;**
  - **Закупка на основании п.5, ч.1, ст. 93 Федерального закона №44-ФЗ;**
  - **Закупка на основании п.7, ч.2, ст. 83 Федерального закона №44-ФЗ;**
  - **Закупка на основании п.26, ч.1, ст. 93 Федерального закона №44-ФЗ;**
  - **Закупка на основании п.33, ч.1, ст. 93 Федерального закона №44-ФЗ (преподавательские услуги, оказываемые физическими лицами);**
  - **Закупка на основании п.33, ч.1, ст. 93 Федерального закона №44-ФЗ (услуги экскурсовода (гида), оказываемые физическими лицами);**
  - **Закупка на основании п.23, ч.1, ст. 93 Федерального закона №44-ФЗ;**
  - **Закупка на основании п.42, ч.1, ст. 93 Федерального закона №44-ФЗ,**

  и способ определения поставщика выбран *Запрос предложений*, проверяется, что в поле **Основание** указано значение из справочника *Основания осуществления закупки путем проведения запроса предложений*. Если значение указано не из справочника, то система выводит сообщение об ошибке: *AZK-XXXX. Ошибка обработки документа (DOC): укажите основание проведение запроса предложений из справочника, в поле "Основание" на вкладке "Условия закупки"*.
- При обработке ЭД «Закупка», включенного в ЭД «План-график», в которой отсутствуют признаки:
  - **Закупка на основании п.4, ч.1, ст. 93 Федерального закона №44-ФЗ**;
  - **Закупка на основании п.5, ч.1, ст. 93 Федерального закона №44-ФЗ**;
  - **Закупка на основании п.7, ч.2, ст. 83 Федерального закона №44-ФЗ**,

  и в поле **Совместные торги** указано *Да*, проверяется, что заполнено поле **Организатор (наименование уполномоченного органа (учреждения) или наименование организатора совместных торгов)**. Если поле не заполнено, то система выводит сообщение об ошибке: *AZK-XXXX. Ошибка обработки документа (DOC): в случае проведения совместных торгов, необходимо указать организатора совместного конкурса или аукциона*.
- При обработке ЭД «Закупка», включенного в ЭД «План-график», в которой отсутствуют признаки:
  - **Закупка на основании п.4, ч.1, ст. 93 Федерального закона №44-ФЗ**;
  - **Закупка на основании п.5, ч.1, ст. 93 Федерального закона №44-ФЗ**;
  - **Закупка на основании п.7, ч.2, ст. 83 Федерального закона №44-ФЗ**,

  проверяется, что способ определения поставщика в закупке соответствует способу определения преимуществ и требований. Если обнаружено несоответствие, то система выводит

сообщение об ошибке: *AZK-4088. Ошибка обработке документа (DOC): способ определения для преимущества/требования "(0)" не соответствует способу определения закупки*, где:

- *0* – наименование преимущества/требования.

- При сохранении записи на закладке **Преимущества и требования к участнику** проверяется уникальность записи в списке. Если преимущество или требование уже находится в списке, то система выводит предупреждение: *Выбранная запись уже существует в списке*.
- При обработке ЭД «Закупка», созданной без признаков, проверяется, что поле **Основание внесения изменений в план закупок/Основание внесения изменений план-график** заполнено. Если поле не заполнено, ЭД «Закупка» выгружался в ЕИС и в ЭД «Закупка» или цепочке родительских документов, включенных в:
  - ЭД «План закупок» заполнено поле **Реестровый номер позиции плана, присвоенный в ЕИС**;
  - ЭД «План-график» заполнено поле **№ позиции плана-графика" и соответствует формату ЕИС**,

  то система выводит сообщение об ошибке: *AZK-1022. Заполните поле "(0)" "(1)"*.

  Если ЭД «Закупка» не выгружалась в ЕИС, ЭД «План закупок» или ЭД «План-график» выгружался в ЕИС и в ЭД «Закупка» или в цепочке родительских документов:
  - для ЭД «План закупок» заполнено поле **Реестровый номер плана закупки**";
  - для ЭД «План-график» заполнено поле **Реестровый номер плана-графика**,

  и включен системный параметр **Всегда требовать указывать основание внесения изменений в новых закупках, при внесении изменений в план**, то система выводит сообщение об ошибке: *AZK-1022. Заполните поле "(0)" "(1)"*.
- Если в системном параметре **Основание внесения изменений в закупку по 223-ФЗ** указано значение *Контролировать* и документ создан в бюджете с признаком **Бюджет автономного/бюджетного учреждения, юридического лица размещающего закупки по 223-ФЗ**, то осуществляются проверки в соответствии с системным параметром. Если проверки в соответствии с системным параметром Основание **внесения изменений в закупку по 223-ФЗ** не пройдены, то система выводит сообщение об ошибке: *AZK-1022. Заполните поле "(0)" "(1)"*.
- Если параметр **Требовать указание сметы в редакторе строки финансирования** включен, то проверяется, что поле **Смета** заполнено. Если поле не заполнено, то система выводит сообщение об ошибке: *AZK-XXXX. Ошибка обработки документа (DOC): в строке (0) поле (1) обязательно для заполнения*, где:
  - *0* – фраза: *в строке финансирования с идентификатором <значения идентификатора>*;
  - *1* – наименование поля.
- Если параметр **Требовать указание отраслевого кода в редакторе строки финансирования** включен, то проверяется, что поле **Отраслевой код** в редакторе строки финансирования

заполнено. Если поле не заполнено, то система выводит сообщение об ошибке: *AZK-XXXX. Ошибка обработки документа (DOC): в строке (0) поле (1) обязательно для заполнения*, где:

- *0* – фраза: *в строке финансирования с идентификатором <значения идентификатора>*;
- *1* – наименование поля.

- Если параметр **Требовать указание кода субсидии в редакторе строки финансирования** включен, то проверяется, что поле **Код субсидии** в редакторе строки финансирования заполнено. Если поле не заполнено, то система выводит сообщение об ошибке: *AZK-XXXX. Ошибка обработки документа (DOC): в строке (0) поле (1) обязательно для заполнения*, где:
  - *0* – фраза: *в строке финансирования с идентификатором <значения идентификатора>*;
  - *1* – наименование поля.
- Если параметр **Требовать указания дополнительного функционального кода (CODE6) в редакторе строки финансирования** включен, то проверяется, что поле **Доп. ФК** в редакторе строки финансирования заполнено. Если поле не заполнено, то система выводит сообщение об ошибке: *AZK-XXXX. Ошибка обработки документа (DOC): в строке (0) поле (1) обязательно для заполнения*, где:
  - *0* – фраза: *в строке финансирования с идентификатором <значения идентификатора>*;
  - *1* – наименование поля.
- Если параметр **Требовать указания дополнительного экономического кода (CODE7) в редакторе строки финансирования** включен, то проверяется, что поле **Доп. ЭК** в редакторе строки финансирования заполнено. Если поле не заполнено, то система выводит сообщение об ошибке: *AZK-XXXX. Ошибка обработки документа (DOC): в строке (0) поле (1) обязательно для заполнения*, где:
  - *0* – фраза: *в строке финансирования с идентификатором <значения идентификатора>*;
  - *1* – наименование поля.
- Если параметр **Требовать указания дополнительного кода расхода (CODE8) в редакторе строки финансирования** включен, то проверяется, что поле **Доп. КР** в редакторе строки финансирования заполнено. Если поле не заполнено, то система выводит сообщение об ошибке: *AZK-XXXX. Ошибка обработки документа (DOC): в строке (0) поле (1) обязательно для заполнения*, где:
  - *0* – фраза: *в строке финансирования с идентификатором <значения идентификатора>*;
  - *1* – наименование поля.
- Если параметр **Требовать указания кода цели (CODE10) в редакторе строки финансирования** включен, то проверяется, что поле **Код цели** в редакторе строки финансирования заполнено. Если поле не заполнено, то система выводит сообщение об ошибке: *AZK-XXXX. Ошибка обработки документа (DOC): в строке (0) поле (1) обязательно для заполнения*, где:
  - *0* – фраза: *в строке финансирования с идентификатором <значения идентификатора>*;

- *1* – наименование поля.

- Если параметр **Требовать указания КВФО (CODE9) в редакторе строки финансирования** включен, то проверяется, что поле **КВФО** в редакторе строки финансирования заполнено. Если поле не заполнено, то система выводит сообщение об ошибке: *AZK-XXXX. Ошибка обработки документа (DOC): в строке (0) поле (1) обязательно для заполнения*, где:
  - *0* – фраза: *в строке финансирования с идентификатором <значения идентификатора>*;
  - *1* – наименование поля.
- Проверяется, что если в спецификации указаны коды продукции, то эти коды выбраны из конечных актуальных групп продукции. Если условие не выполнено, то система выводит сообщение об ошибке: *AZK-507. Ошибка обработки документа (DOC): в соответствии с настройками системы, разрешено указывать продукцию только из конечных групп. Необходимо изменить коды: (0)*, где:
  - *0* – <значение кода группы продукции>.<значение кода продукции>.
- Если параметр **Конечной продукции** в группе полей **Осуществлять проверку** включен, то проверяется, что поле **Код продукции** заполнено. Если поле не заполнено, то система выводит сообщение об ошибке: *AZK-2806. Ошибка обработки документа (DOC): в строке (0) поле (1) обязательно для заполнения*, где:
  - *0* – фраза: *в строке финансирования с идентификатором <значения идентификатора>*;
  - *1* – наименование поля.
- Проверяется, что поле **ОКВЭД** заполнено. Если поле не заполнено, то система выводит сообщение об ошибке: *AZK-4021. Ошибка в строке (2) с идентификатором (0): поле "(1)" обязательно для заполнения*.
- Если параметр **Единицы измерения** в группе полей **Осуществлять проверку** включен, то проверяется, что поле **Ед. измерения** заполнено. Если поле не заполнено, то система выводит сообщение об ошибке: *AZK-2806. Ошибка обработки документа (DOC): в строке (0) поле (1) обязательно для заполнения*, где:
  - *0* – фраза: *в строке финансирования с идентификатором <значения идентификатора>*;
  - *1* – наименование поля.
- Если ЭД «Закупка» создан без следующих признаков:
  - **Закупка на основании п.4, ч.1, ст. 93 Федерального закона №44-ФЗ**;
  - **Закупка на основании п.5, ч.1, ст. 93 Федерального закона №44-ФЗ**;
  - **Закупка на основании п.7, ч.2, ст. 83 Федерального закона №44-ФЗ**;
  - **Закупка на основании п.23, ч.1, ст. 93 Федерального закона №44-ФЗ**;
  - **Закупка на основании п.42, ч.1, ст. 93 Федерального закона №44-ФЗ**,

  в параметре **Размещение извещений о закупке у единственного источника в случаях** указан способ определения поставщика *Закупка у единственного поставщика (исполнителя,*

подрядчика) и основание не указано (выбрано не из справочника) или выбрано одно из оснований, указанных в данном параметре, то проверяется, что заполнено поле **Планируемый срок начала осуществления закупки**. Если поле не заполнено, то система выводит сообщение об ошибке: *AZK-2806. Ошибка обработки документа (DOC): в строке (0) поле (1) обязательно для заполнения*, где:

- *0* – фраза: *в строке финансирования с идентификатором <значения идентификатора>*;
- *1* – наименование поля.

- Если параметр **Планируемая дата заключения** выставлен в значение *Требовать заполнение*, то проверяется, что заполнено поле **Планируемая дата заключения**. Если поле не заполнено, то система выводит сообщение об ошибке: *AZK-XXX1. Ошибка обработки документа (DOC): поле (1) обязательно для заполнения*, где:
  - *1* – фраза: *"<Наименование поля>" на вкладке "<Наименование вкладки>"*.
- Если параметр **Основание** выставлен в значение *Требовать заполнение*, то проверяется, что заполнено поле **Основание**. Если поле не заполнено, то система выводит сообщение об ошибке: *AZK-XXX1. Ошибка обработки документа (DOC): поле (1) обязательно для заполнения*, где:
  - *1* – фраза: *"<Наименование поля>" на вкладке "<Наименование вкладки>"*.
- Если в параметре системы **Организатор** выбрано значение *Требовать заполнение*, осуществляется соответствующая проверка. Если проверка не пройдена, система выводит сообщение об ошибке: *AZK-XXX1. Ошибка обработки документа (DOC): поле (1) обязательно для заполнения*, где:
  - *1* – текст «*<Наименование поля>" на вкладке "<Наименование вкладки>*».
- Проверяется, что введенное значение суммы обеспечения заявки попадает в интервал, заданный параметром **Размер обеспечения заявки**. Если документ не удовлетворяет заданному условию, то система выводит сообщение об ошибке: *AZK-XXXX. Ошибка обработки документа (DOC): Сумма обеспечения заявки должна попадать в интервал от (0) до (1) руб.*
- Если значение поля **Планируемый срок начала осуществления закупки** больше или равно 01.07.2018 г. и для бюджета документа включен признак **Бюджет автономного/бюджетного учреждения, юридического лица, размещающего закупки по 223-ФЗ**, проверяется, что:
  - Н(М)ЦК документа меньше или равна значению параметра системы **Размер Н(М)ЦК, свыше которого заказчик вправе установить требование к обеспечению**.
    - Если условие выполняется, проверяется состояние признака **Установить обеспечение заявки**. Если признак установлен, система выводит сообщение об ошибке: *AZK-1081. (DOC). Заказчик не в праве устанавливать требования к обеспечению заявки участника, если Н(М)ЦК не превышает (1) руб. Н(М)ЦК (2) (3) составляет (4) руб.*, где:

    1 – значение параметра **Размер Н(М)ЦК, свыше которого заказчик вправе установить требование к обеспечению**;

2 – текст "*документа*", "*лота №<номер лота> документа*" (в зависимости от наличия лотов);

3 – текст "*по заказчику <Наименование заказчика>*", если для документа (лота) имеется несколько заказчиков;

4 – значение Н(М)ЦК документа (лота) по заказчику.

- Если условие не выполняется, проверяется состояние признака **Установить обеспечение заявки**. Если признак установлен, проверяется, что:
  - Значение поля **Сумма обеспечения заявки** меньше или равно результату формулы *Значение Н(М)ЦК документа (лота документа) по заказчику * Значение параметра **Максимальный процент обеспечения заявки от Н(М)ЦК** / 100*. В противном случае система выводит сообщение об ошибке: *AZK-1082. (DOC). Сумма обеспечения заявки участника (0) (1) должна составлять не более (2)% от Н(М)ЦК (не более (3) руб.). Сумма составляет (4) руб.*, где:

0 – текст "*документа*", "*лота №<номер лота> документа*" (в зависимости от наличия лотов);

1 – текст "*по заказчику <Наименование заказчика>*", если для документа (лота документа) имеется несколько заказчиков.

2 – значение параметра **Максимальный процент обеспечения заявки от Н(М)ЦК**;

3 – рассчитывается как *Н(М)ЦК документа (лота документа) * значение параметра **Максимальный процент обеспечения заявки от Н(М)ЦК** / 100*;

4 – значение суммы обеспечения заявки документа (лота документа).

  - Значение поля **% обеспечения** меньше или равно значению параметра системы **Максимальный процент обеспечения заявки от Н(М)ЦК**. В противном случае система выводит сообщение об ошибке: *AZK-1083. (DOC). Процент обеспечения заявки участника (0) (1) должен составлять не более (2)% от Н(М)ЦК. Процент составляет (3)%*, где:

0 – текст "*документа*", "*лота №<номер лота> документа*" (в зависимости от наличия лотов);

1 – текст "*по заказчику <Наименование заказчика>*", если для документа (лота документа) имеется несколько заказчиков;

2 – значение параметра **Максимальный процент обеспечения заявки от Н(М)ЦК**;

3 – значение поля **% обеспечения** документа (лота документа).

- Если значение поля **Планируемый срок начала осуществления закупки** больше или равно 01.07.2018 г. и:
  - для бюджета документа выключен признак **Бюджет автономного/бюджетного учреждения, юридического лица, размещающего закупки по 223-ФЗ**;

- способ определения поставщика документа указан в параметре системы **Требовать наличие информации об обеспечении заявки на участие в закупке для способов размещения**,

проверяется отношение Н(М)ЦК к диапазону значений параметра системы **при значениях Н(М)ЦК свыше** в блоке параметров **Размер обеспечения заявки (с 01.07.2018) 44-ФЗ**:

- Если Н(М)ЦК превышает значение нижней границы верхнего диапазона, проверяется состояние признака **Установить обеспечение заявки**:
  - Если признак выключен, проверяется, что в документе указано хотя бы одно особое условие из параметра системы **Соответствие размещения заказа на проведение обязательного аудита бухгалтерской (финансовой) отчетности организации по справочнику "Особые условия"**. Если условие не указано, система выводит сообщение об ошибке: *AZK-XXXX. (DOC). Н(М)ЦК (0) (1) составляет (2). Необходимо установить требование к обеспечению заявки, если Н(М)ЦК превышает (3), в соответствии с ч.1 ст.44 44-ФЗ*, где:

0 – текст "*документа*", "*лота №<номер лота> документа*" (в зависимости от наличия лотов).

1 – текст "*по заказчику <наименование заказчика>*". Выводится, если по документу (лоту) имеется несколько заказчиков.

2 – значение Н(М)ЦК документа (лота).

3 – значение нижней границы параметра системы **при значениях Н(М)ЦК свыше** (средний диапазон).

  - Если признак включен, осуществляются следующие проверки:
    - проверяется, что значение поля **Сумма обеспечения заявки** больше или равно результату формулы *Значение Н(М)ЦК документа (лота документа) по заказчику * Значение нижней границы параметра системы **Процент обеспечения заявки от ... до ... при значениях Н(М)ЦК свыше** верхнего диапазона / 100*. Если условие не выполняется, система выводит сообщение об ошибке: AZK-2275. (DOC). *Сумма обеспечения заявки (0) (1) обязательна для заполнения и должна попадать в интервал от (2) до (3)% от Н(М)ЦК (от (4) до (5) руб.). Сумма составляет (6) руб.*, где:

0 – текст "*документа*", "*лота №<номер лота> документа*" (в зависимости от наличия лотов).

1 – текст "*по заказчику <наименование заказчика>*". Выводится, если по документу (лоту) имеется несколько заказчиков.

2 – значение нижней границы параметра системы **Процент обеспечения заявки от ... до ... при значениях Н(М)ЦК свыше** (верхний диапазон).

3 – значение верхней границы параметра системы **Процент обеспечения заявки от ... до ... при значениях Н(М)ЦК свыше** (верхний диапазон).

4 – рассчитывается как *Н(М)ЦК документа (лота документа) по заказчику * значение нижней границы параметра* ***Процент обеспечения заявки от ... до ... при значениях Н(М)ЦК свыше*** *для проверяемого диапазона / 100*.

5 – рассчитывается как *Н(М)ЦК документа (лота документа) по заказчику * значение верхней границы параметра* ***Процент обеспечения заявки от ... до ... при значениях Н(М)ЦК свыше*** *для проверяемого диапазона / 100*.

6 – значение суммы обеспечения заявки документа (лота документа) по заказчику.

- проверяется, что значение поля **% обеспечения** больше или равно значению нижней границы параметра системы **Процент обеспечения заявки от ... до ... при значениях Н(М)ЦК свыше** верхнего диапазона. Если условие не выполняется, система выводит сообщение об ошибке: *AZK-XXXX. (DOC). Процент обеспечения заявки (0) (1) должен составлять от (2) до (3)% от Н(М)ЦК. Процент составляет (4)%*, где:

0 – текст "*документа*", "*лота №<номер лота> документа*" (в зависимости от наличия лотов).

1 – текст "*по заказчику <наименование заказчика>*". Выводится, если по документу (лоту) имеется несколько заказчиков.

2 – значение нижней границы параметра системы **Процент обеспечения заявки от ... до ... при значениях Н(М)ЦК свыше** (верхний диапазон).

3 – значение верхней границы параметра системы **Процент обеспечения заявки от ... до ... при значениях Н(М)ЦК свыше** (верхний диапазон).

4 – значение поля **%обеспечения** документа (лота документа).

- проверяется, что значение поля **Сумма обеспечения заявки** меньше или равно результату формулы *Значение Н(М)ЦК документа (лота документа) по заказчику * Значение верхней границы параметра системы* ***Процент обеспечения заявки от ... до ... при значениях Н(М)ЦК свыше*** *верхнего диапазона / 100*. Если условие не выполняется, система выводит сообщение об ошибке: AZK-2275. (DOC). *Сумма обеспечения заявки (0) (1) обязательна для заполнения и должна попадать в интервал от (2) до (3)% от Н(М)ЦК (от (4) до (5) руб.). Сумма составляет (6) руб.*, где:

0 – текст "*документа*", "*лота №<номер лота> документа*" (в зависимости от наличия лотов).

1 – текст "*по заказчику <наименование заказчика>*". Выводится, если по документу (лоту) имеется несколько заказчиков.

2 – значение нижней границы параметра системы **Процент обеспечения заявки от ... до ... при значениях Н(М)ЦК свыше** (верхний диапазон).

3 – значение верхней границы параметра системы **Процент обеспечения заявки от ... до ... при значениях Н(М)ЦК свыше** (верхний диапазон).

4 – рассчитывается как *Н(М)ЦК документа (лота документа) по заказчику * значение нижней границы параметра **Процент обеспечения заявки от ... до ... при значениях Н(М)ЦК свыше** для проверяемого диапазона / 100*.

5 – рассчитывается как *Н(М)ЦК документа (лота документа) по заказчику * значение верхней границы параметра **Процент обеспечения заявки от ... до ... при значениях Н(М)ЦК свыше** для проверяемого диапазона / 100*.

6 – значение суммы обеспечения заявки документа (лота документа) по заказчику.

- проверяется, что значение поля **% обеспечения** меньше или равно значению верхней границы параметра системы **Процент обеспечения заявки от ... до ... при значениях Н(М)ЦК свыше** верхнего диапазона. Если условие не выполняется, система выводит сообщение об ошибке: *AZK-XXXX. (DOC). Процент обеспечения заявки (0) (1) должен составлять от (2) до (3)% от Н(М)ЦК. Процент составляет (4)%*, где:

0 – текст "*документа*", "*лота №<номер лота> документа*" (в зависимости от наличия лотов).

1 – текст "*по заказчику <наименование заказчика>*". Выводится, если по документу (лоту) имеется несколько заказчиков.

2 – значение нижней границы параметра системы **Процент обеспечения заявки от ... до ... при значениях Н(М)ЦК свыше** (верхний диапазон).

3 – значение верхней границы параметра системы **Процент обеспечения заявки от ... до ... при значениях Н(М)ЦК свыше** (верхний диапазон).

4 – значение поля **% обеспечения** документа (лота документа).

- Если Н(М)ЦК превышает значение нижней границы среднего диапазона параметра системы, проверяется состояние признака **Установить обеспечение заявки**:
  - Если признак выключен, проверяется, что в документе указано хотя бы одно особое условие из параметра системы **Соответствие размещения заказа на проведение обязательного аудита бухгалтерской (финансовой) отчетности организации по справочнику "Особые условия"**. Если условие не указано, система выводит сообщение об ошибке: *AZK-XXXX. (DOC). Н(М)ЦК (0) (1) составляет (2). Необходимо установить требование к обеспечению заявки, если Н(М)ЦК превышает (3), в соответствии с ч.1 ст.44 44-ФЗ*, где:

0 – текст "*документа*", "*лота №<номер лота> документа*" (в зависимости от наличия лотов).

1 – текст "*по заказчику <наименование заказчика>*". Выводится, если по документу (лоту) имеется несколько заказчиков.

2 – значение Н(М)ЦК документа (лота).

3 – значение верхнего значения диапазона параметра системы **при значениях Н(М)ЦК свыше**.

- Если признак включен, осуществляются следующие проверки:
  - проверяется, что значение поля **Сумма обеспечения заявки** больше или равно результату формулы *Значение Н(М)ЦК документа (лота документа) по заказчику * Значение нижней границы параметра системы **Процент обеспечения заявки от ... до ... при значениях Н(М)ЦК свыше** среднего диапазона / 100*. Если условие не выполняется, система выводит сообщение об ошибке: AZK-2275. (DOC). *Сумма обеспечения заявки (0) (1) обязательна для заполнения и должна попадать в интервал от (2) до (3)% от Н(М)ЦК (от (4) до (5) руб.). Сумма составляет (6) руб.*, где:

0 – текст "*документа*", "*лота №<номер лота> документа*" (в зависимости от наличия лотов).

1 – текст "*по заказчику <наименование заказчика>*". Выводится, если по документу (лоту) имеется несколько заказчиков.

2 – значение нижней границы параметра системы **Процент обеспечения заявки от ... до ... при значениях Н(М)ЦК свыше** (средний диапазон).

3 – значение верхней границы параметра системы **Процент обеспечения заявки от ... до ... при значениях Н(М)ЦК свыше** (средний диапазон).

4 – рассчитывается как *Н(М)ЦК документа (лота документа) по заказчику * значение нижней границы параметра **Процент обеспечения заявки от ... до ... при значениях Н(М)ЦК свыше** для проверяемого диапазона / 100*.

5 – рассчитывается как *Н(М)ЦК документа (лота документа) по заказчику * значение верхней границы параметра **Процент обеспечения заявки от ... до ... при значениях Н(М)ЦК свыше** для проверяемого диапазона / 100*.

6 – значение суммы обеспечения заявки документа (лота документа) по заказчику.

  - проверяется, что значение поля **% обеспечения** больше или равно значению нижней границы параметра системы **Процент обеспечения заявки от ... до ... при значениях Н(М)ЦК свыше** среднего диапазона. Если условие не выполняется, система выводит сообщение об ошибке: *AZK-XXXX. (DOC). Процент обеспечения заявки (0) (1) должен составлять от (2) до (3)% от Н(М)ЦК. Процент составляет (4)%*, где:

0 – текст "*документа*", "*лота №<номер лота> документа*" (в зависимости от наличия лотов).

1 – текст "*по заказчику <наименование заказчика>*". Выводится, если по документу (лоту) имеется несколько заказчиков.

2 – значение нижней границы параметра системы **Процент обеспечения заявки от ... до ... при значениях Н(М)ЦК свыше** (средний диапазон).

3 – значение верхней границы параметра системы **Процент обеспечения заявки от ... до ... при значениях Н(М)ЦК свыше** (средний диапазон).

4 – значение поля **% обеспечения** документа (лота документа).

- проверяется, что значение поля **Сумма обеспечения заявки** меньше или равно результату формулы *Значение Н(М)ЦК документа (лота документа) по заказчику * Значение верхней границы параметра системы **Процент обеспечения заявки от ... до ... при значениях Н(М)ЦК свыше** среднего диапазона / 100*. Если условие не выполняется, система выводит сообщение об ошибке: AZK-2275. (DOC). *Сумма обеспечения заявки (0) (1) обязательна для заполнения и должна попадать в интервал от (2) до (3)% от Н(М)ЦК (от (4) до (5) руб.). Сумма составляет (6) руб.*, где:

0 – текст "*документа*", "*лота №<номер лота> документа*" (в зависимости от наличия лотов).

1 – текст "*по заказчику <наименование заказчика>*". Выводится, если по документу (лоту) имеется несколько заказчиков.

2 – значение нижней границы параметра системы **Процент обеспечения заявки от ... до ... при значениях Н(М)ЦК свыше** (средний диапазон).

3 – значение верхней границы параметра системы **Процент обеспечения заявки от ... до ... при значениях Н(М)ЦК свыше** (средний диапазон).

4 – рассчитывается как *Н(М)ЦК документа (лота документа) по заказчику * значение нижней границы параметра **Процент обеспечения заявки от ... до ... при значениях Н(М)ЦК свыше** для проверяемого диапазона / 100*.

5 – рассчитывается как *Н(М)ЦК документа (лота документа) по заказчику * значение верхней границы параметра **Процент обеспечения заявки от ... до ... при значениях Н(М)ЦК свыше** для проверяемого диапазона / 100*.

6 – значение суммы обеспечения заявки документа (лота документа) по заказчику.

- проверяется, что значение поля **% обеспечения** меньше или равно значению верхней границы параметра системы **Процент обеспечения заявки от ... до ... при значениях Н(М)ЦК свыше** среднего диапазона. Если условие не выполняется, система выводит сообщение об ошибке: *AZK-XXXX. (DOC). Процент обеспечения заявки (0) (1) должен составлять от (2) до (3)% от Н(М)ЦК. Процент составляет (4)%*, где:

0 – текст "*документа*", "*лота №<номер лота> документа*" (в зависимости от наличия лотов).

1 – текст "*по заказчику <наименование заказчика>*". Выводится, если по документу (лоту) имеется несколько заказчиков.

2 – значение нижней границы параметра системы **Процент обеспечения заявки от ... до ... при значениях Н(М)ЦК свыше** (верхний диапазон).

3 – значение верхней границы параметра системы **Процент обеспечения заявки от ... до ... при значениях Н(М)ЦК свыше** (верхний диапазон).

4 – значение поля **% обеспечения** документа (лота документа).

- Если Н(М)ЦК документа не превышает значение нижней границы среднего диапазона и значение верхней границы нижнего диапазона параметра системы **Процент обеспечения заявки от ... до ... при значениях Н(М)ЦК свыше при значениях Н(М)ЦК менее размера, устанавливающего обязательность обеспечения по ч.1 ст.44 44-ФЗ** отлично от *0*, проверяется, что в документе указано хотя бы одно особое условие из параметра системы **Соответствие размещения заказа на проведение обязательного аудита бухгалтерской (финансовой) отчетности организации по справочнику "Особые условия"**. Если условие не указано, осуществляются следующие проверки:
  - проверяется, что значение поля **Сумма обеспечения заявки** больше или равно результату формулы *Значение Н(М)ЦК документа (лота документа) по заказчику * Значение нижней границы параметра системы* ***Процент обеспечения заявки от ... до ... при значениях Н(М)ЦК свыше при значениях Н(М)ЦК менее размера, устанавливающего обязательность обеспечения по ч.1 ст.44 44-ФЗ*** */ 100*. Если условие не выполняется, система выводит сообщение об ошибке: AZK-2275. (DOC). *Сумма обеспечения заявки (0) (1) обязательна для заполнения и должна попадать в интервал от (2) до (3)% от Н(М)ЦК (от (4) до (5) руб.). Сумма составляет (6) руб.*, где:

0 – текст "*документа*", "*лота №<номер лота> документа*" (в зависимости от наличия лотов).

1 – текст "*по заказчику <наименование заказчика>*". Выводится, если по документу (лоту) имеется несколько заказчиков.

2 – значение нижней границы параметра системы **Процент обеспечения заявки от ... до ... при значениях Н(М)ЦК свыше при значениях Н(М)ЦК менее размера, устанавливающего обязательность обеспечения по ч.1 ст.44 44-ФЗ**.

3 – значение верхней границы параметра системы **Процент обеспечения заявки от ... до ... при значениях Н(М)ЦК свыше при значениях Н(М)ЦК менее размера, устанавливающего обязательность обеспечения по ч.1 ст.44 44-ФЗ**.

4 – рассчитывается как *Н(М)ЦК документа (лота документа) по заказчику * значение нижней границы параметра* ***Процент обеспечения заявки от ... до ... при значениях***

Н(М)ЦК свыше при значениях Н(М)ЦК менее размера, устанавливающего обязательность обеспечения по ч.1 ст.44 44-ФЗ */ 100*.

5 – рассчитывается как *Н(М)ЦК документа (лота документа) по заказчику * значение верхней границы параметра* ***Процент обеспечения заявки от ... до ... при значениях Н(М)ЦК свыше при значениях Н(М)ЦК менее размера, устанавливающего обязательность обеспечения по ч.1 ст.44 44-ФЗ*** */ 100*.

6 – значение суммы обеспечения заявки документа (лота документа) по заказчику.

- проверяется, что значение поля **%обеспечения** больше или равно значению нижней границы параметра системы **Процент обеспечения заявки от ... до ... при значениях Н(М)ЦК свыше при значениях Н(М)ЦК менее размера, устанавливающего обязательность обеспечения по ч.1 ст.44 44-ФЗ**. Если условие не выполняется, система выводит сообщение об ошибке: *AZK-XXXX. (DOC). Процент обеспечения заявки (0) (1) должен составлять от (2) до (3)% от Н(М)ЦК. Процент составляет (4)%*, где:

0 – текст "*документа*", "*лота №<номер лота> документа*" (в зависимости от наличия лотов).

1 – текст "*по заказчику <наименование заказчика>*". Выводится, если по документу (лоту) имеется несколько заказчиков.

2 – значение нижней границы параметра системы **Процент обеспечения заявки от ... до ... при значениях Н(М)ЦК свыше при значениях Н(М)ЦК менее размера, устанавливающего обязательность обеспечения по ч.1 ст.44 44-ФЗ**.

3 – значение верхней границы параметра системы **Процент обеспечения заявки от ... до ... при значениях Н(М)ЦК свыше при значениях Н(М)ЦК менее размера, устанавливающего обязательность обеспечения по ч.1 ст.44 44-ФЗ**.

4 – значение поля **%обеспечения** документа (лота документа).

- проверяется, что значение поля **Сумма обеспечения заявки** меньше или равно результату формулы *Значение Н(М)ЦК документа (лота документа) по заказчику * Значение верхней границы параметра системы* ***Процент обеспечения заявки от ... до ... при значениях Н(М)ЦК свыше при значениях Н(М)ЦК менее размера, устанавливающего обязательность обеспечения по ч.1 ст.44 44-ФЗ*** */ 100*. Если условие не выполняется, система выводит сообщение об ошибке: AZK-2275. (DOC). *Сумма обеспечения заявки (0) (1) обязательна для заполнения и должна попадать в интервал от (2) до (3)% от Н(М)ЦК (от (4) до (5) руб.). Сумма составляет (6) руб.*, где:

0 – текст "*документа*", "*лота №<номер лота> документа*" (в зависимости от наличия лотов).

1 – текст "*по заказчику <наименование заказчика>*". Выводится, если по документу (лоту) имеется несколько заказчиков.

2 – значение нижней границы параметра системы **Процент обеспечения заявки от ... до ... при значениях Н(М)ЦК свыше при значениях Н(М)ЦК менее размера, устанавливающего обязательность обеспечения по ч.1 ст.44 44-ФЗ**.

3 – значение верхней границы параметра системы **Процент обеспечения заявки от ... до ... при значениях Н(М)ЦК свыше при значениях Н(М)ЦК менее размера, устанавливающего обязательность обеспечения по ч.1 ст.44 44-ФЗ**.

4 – рассчитывается как *Н(М)ЦК документа (лота документа) по заказчику * значение нижней границы параметра* ***Процент обеспечения заявки от ... до ... при значениях Н(М)ЦК свыше при значениях Н(М)ЦК менее размера, устанавливающего обязательность обеспечения по ч.1 ст.44 44-ФЗ*** */ 100*.

5 – рассчитывается как *Н(М)ЦК документа (лота документа) по заказчику * значение верхней границы параметра* ***Процент обеспечения заявки от ... до ... при значениях Н(М)ЦК свыше при значениях Н(М)ЦК менее размера, устанавливающего обязательность обеспечения по ч.1 ст.44 44-ФЗ*** */ 100*.

6 – значение суммы обеспечения заявки документа (лота документа) по заказчику.

- проверяется, что значение поля **%обеспечения** меньше или равно значению верхней границы параметра системы ***Процент обеспечения заявки от ... до ... при значениях Н(М)ЦК свыше*** *среднего диапазона.* Если условие не выполняется, система выводит сообщение об ошибке: *AZK-XXXX. (DOC). Процент обеспечения заявки (0) (1) должен составлять от (2) до (3)% от Н(М)ЦК. Процент составляет (4)%*, где:

0 – текст "*документа*", "*лота №<номер лота> документа*" (в зависимости от наличия лотов).

1 – текст "*по заказчику <наименование заказчика>*". Выводится, если по документу (лоту) имеется несколько заказчиков.

2 – значение нижней границы параметра системы **Процент обеспечения заявки от ... до ... при значениях Н(М)ЦК свыше при значениях Н(М)ЦК менее размера, устанавливающего обязательность обеспечения по ч.1 ст.44 44-ФЗ**.

3 – значение верхней границы параметра системы **Процент обеспечения заявки от ... до ... при значениях Н(М)ЦК свыше при значениях Н(М)ЦК менее размера, устанавливающего обязательность обеспечения по ч.1 ст.44 44-ФЗ**.

4 – значение поля **%обеспечения** документа (лота документа).

- Проверяется, что введенное значение процента обеспечения заявки равно значению, заданному параметром **Процент от суммы закупки при размещении заказа путем проведения ЭА при небольших объемах закупки**. Если документ не удовлетворяет заданному условию, то система выводит сообщение об ошибке: *AZK-XXXX. Ошибка обработки документа (DOC): Сумма обеспечения заявки должна составлять (0)% от суммы закупки и должна равняться (1) руб*, где:
  - *0* – значение системного параметра;

- *1* – значение рассчитанной суммы в соответствии с параметром.

- Если ЭД «Закупка» не содержит один из признаков:
  - **Закупка на основании п.4, ч.1, ст. 93 Федерального закона №44-ФЗ**;
  - **Закупка на основании п.5, ч.1, ст. 93 Федерального закона №44-ФЗ**;
  - **Закупка на основании п.7, ч.2, ст. 83 Федерального закона №44-ФЗ**,

  и способ определения документа совпадает со способом определения, указанном в группе параметров **Размер обеспечения исполнения контракта**, то признак **Установить обеспечение исполнения контракта** на закладке **Обеспечение** включен. Если условие не выполняется, то система выводит сообщение об ошибке: *AZK-1022. Заполните поле "(0)" (1)*, где:
  - *0* – наименование поля;
  - *1* – текст «*на вкладке "<Наименование вкладки>"*».

- Осуществляются проверки в соответствии с группой параметров системы **Размер обеспечения исполнения контракта**. Если проверки не пройдены, система выводит одно из следующих сообщений об ошибке:
  - *AZK-11147. Ошибка обработки документа (DOC): Сумма обеспечения исполнения контракта должна попадать в интервал от {0} до {1} руб.{2}*;
  - *AZK-11154. Ошибка обработки документа (DOC): Сумма обеспечения исполнения контракта должна быть установлена в размере аванса. {0}*.

- Если ЭД «Закупка» не содержит один из признаков:
  - **Закупка на основании п.4, ч.1, ст. 93 Федерального закона №44-ФЗ**;
  - **Закупка на основании п.5, ч.1, ст. 93 Федерального закона №44-ФЗ**;
  - **Закупка на основании п.7, ч.2, ст. 83 Федерального закона №44-ФЗ**,

  параметр **Номер торгов** выставлен в значение *Требовать заполнение*, ЭД «Закупка» включена в ЭД «План-график» и указан один из следующих способов определения поставщика:
  - *Открытый конкурс;*
  - *Закрытый конкурс;*
  - *Конкурс с ограниченным участием;*
  - *Закрытый конкурс с ограниченным участием;*
  - *Двухэтапный конкурс;*
  - *Закрытый двухэтапный конкурс;*
  - *Закрытый аукцион,*

  то проверяется, что заполнено поле **Номер торгов**. Если поле не заполнено, то система выводит сообщение об ошибке: *AZK-XXX1. Ошибка обработки документа (DOC): поле (1) обязательно для заполнения*, где:

- *1* – фраза: *"<Наименование поля>" на вкладке "<Наименование вкладки>"*.

- Если ЭД «Закупка» не содержит один из признаков:
  - **Закупка на основании п.4, ч.1, ст. 93 Федерального закона №44-ФЗ**;
  - **Закупка на основании п.5, ч.1, ст. 93 Федерального закона №44-ФЗ**;
  - **Закупка на основании п.7, ч.2, ст. 83 Федерального закона №44-ФЗ**,

  параметр **Порядок оплаты по контракту** выставлен в значение *Требовать заполнение* и ЭД «Закупка» включена в ЭД «План-график», то проверяется, что заполнено поле **Порядок оплаты по контракту**. Если поле не заполнено, то система выводит сообщение об ошибке: *AZK-XXX1. Ошибка обработки документа (DOC): поле (1) обязательно для заполнения*, где:
  - *1* – фраза: *"<Наименование поля>" на вкладке "<Наименование вкладки>"*.

- Если ЭД «Закупка» не содержит один из признаков:
  - **Закупка на основании п.4, ч.1, ст. 93 Федерального закона №44-ФЗ**;
  - **Закупка на основании п.5, ч.1, ст. 93 Федерального закона №44-ФЗ**;
  - **Закупка на основании п.7, ч.2, ст. 83 Федерального закона №44-ФЗ**,

  параметр **Условие поставки** выставлен в значение *Требовать заполнение* и ЭД «Закупка» включена в ЭД «План-график», то проверяется, что заполнено поле **Условие поставки**. Если поле не заполнено, то система выводит сообщение об ошибке: *AZK-XXX1. Ошибка обработки документа (DOC): поле (1) обязательно для заполнения*, где:
  - *1* – фраза: *"<Наименование поля>" на вкладке "<Наименование вкладки>"*.

- Если ЭД «Закупка» не содержит один из признаков:
  - **Закупка на основании п.4, ч.1, ст. 93 Федерального закона №44-ФЗ**;
  - **Закупка на основании п.5, ч.1, ст. 93 Федерального закона №44-ФЗ**;
  - **Закупка на основании п.7, ч.2, ст. 83 Федерального закона №44-ФЗ**,

  параметр **Условие оплаты** выставлен в значение *Требовать заполнение* и ЭД «Закупка» включена в ЭД «План-график», то проверяется, что заполнено поле **Условие оплаты**. Если поле не заполнено, то система выводит сообщение об ошибке: *AZK-XXX1. Ошибка обработки документа (DOC): поле (1) обязательно для заполнения*, где:
  - *1* – фраза: *"<Наименование поля>" на вкладке "<Наименование вкладки>"*.

- Если ЭД «Закупка» не содержит один из признаков:
  - **Закупка на основании п.4, ч.1, ст. 93 Федерального закона №44-ФЗ**;
  - **Закупка на основании п.5, ч.1, ст. 93 Федерального закона №44-ФЗ**;
  - **Закупка на основании п.7, ч.2, ст. 83 Федерального закона №44-ФЗ**,

  параметр **Исполнитель** выставлен в значение *Требовать заполнение*, ЭД «Закупка» включена в ЭД «План-график» и указан способ определения поставщика *Закупка у единственного поставщика (исполнителя, подрядчика)*, то проверяется, что заполнено поле **Исполнитель**.

Если поле не заполнено, то система выводит сообщение об ошибке: *AZK-XXX1. Ошибка обработки документа (DOC): поле (1) обязательно для заполнения*, где:

- *1* – фраза: *"<Наименование поля>" на вкладке "<Наименование вкладки>"*.

- Если параметр **Исполнитель** выставлен в значение *Требовать заполнение, Разрешить заполнение,* то в ЭД «Закупка» поле **Исполнитель** доступно для редактирования, если выбран способ размещения **Закупка у единственного поставщика (исполнителя, подрядчика).**
- Осуществляются проверки в соответствии с системным параметром **Регион поставки**, если он включен. Если условия параметра не выполнены, то система выводит сообщение о ошибке: *AZK-1022. Ошибка обработки документа (DOC): поле (1) обязательно для заполнения*. Где:
  - *1* – фраза: *<"<Наименование поля>" на вкладке "<Наименование вкладки>">*.
- Если включен параметр **Контролировать наличие всех номеров позиции присвоенных в ЕИС в плане-графике (AZK-4072)**, то проверяется, что в списке ЭД «Закупка», включенных в ЭД «План-график», присутствуют все номера позиций из последней опубликованной версии строк в ЕИС. Если в списке опубликованных в ЕИС строк присутствует хотя бы одна строка с номером позиции план-графика, отсутствующим среди закупок ЭД «План-график», то система выводит сообщение об ошибке: *AZK-4072. В плане-графике отсутствует информация об опубликованных в ЕИС позициях плана: <перечислить номера позиций>*.
- При обработке документа, включенного в ЭД «План-график» с типом **Закупка**, на закладке **Преимущества и требования** проверяется наличие не актуальных особенностей. Если такие особенности найдены, то система выводит сообщение об ошибке: *AZK-XXXX. Ошибка обработки документа (DOC): при составлении плана-графика не допустимо указывать следующие преимущества и требования:(0)*, где:
  - *0* – наименование преимуществ и требований, отсутствующих в системном параметре.
- При обработке документа, созданного без признаков и включенного в ЭД «План закупок», проверяется, что заполнено поле **Планируемый год размещения извещения, направления приглашения, заключения контракта с единственным поставщиком (подрядчиком, исполнителем)**. Если поле не заполнено, то система выводит сообщение об ошибке: *AZK-1022. Заполните поле "(0)" (1).*
- При обработке документа, созданного без признаков и включенного в ЭД «План закупок», проверяется, что если значение в поле **Планируемый год размещения извещения, направления приглашения, заключения контракта с единственным поставщиком (подрядчиком, исполнителем)**:
  - равно: *год ЭД «Закупка» + 1*, то в строках финансирования ЭД «Закупка» отсутствуют суммы в поле **Текущий год**;
  - равно: *год ЭД «Закупка» + 2*, то в строках финансирования ЭД «Закупка» отсутствуют суммы в поле **Текущий год** и **Первый год**;
  - равно: *год ЭД «Закупка» + 1*, то в строках спецификации ЭД «Закупка» отсутствуют суммы и количество в поле **Текущий год**;

- равно: *год ЭД «Закупка» + 2*, то в строках спецификации ЭД «Закупка» отсутствуют суммы и количество в поле **Текущий год** и **Первый год**.

Если условие не выполнено, то система выводит сообщение об ошибке: *AZK-XXXX. (DOC). В поле "Планируемый год размещения извещения, направления приглашения, заключения контракта с единственным поставщиком (подрядчиком, исполнителем)" указан (0) год. (1). (2)*, где:

- *0* – значение поля **Планируемый год размещения извещения, направления приглашения, заключения контракта с единственным поставщиком (подрядчиком, исполнителем)**;
- *1* – фраза: *В строке финансирования с идентификатором <значение идентификатора> указаны платежи за год меньший, чем планируемый год размещения закупки*;
- *2* – фраза: *В строке спецификации с идентификатором <значение идентификатора> указаны суммы или количество за год меньший, чем планируемый год размещения закупки*.

- Если параметр **Предоставление преференций** в группе параметров **Преференции-национальный режим** установлен в значение *Контролировать*, то осуществляется проверка спецификации документа:
  - Если вся спецификация документа содержит в зависимости от состояния системного параметра **Осуществлять контроль размещения продукции по справочнику ОКПД** группы продукции с признаком *Установлены преференции для товаров российского происхождения* или *ОКПД*, в котором указана хотя бы одна страна на закладке **Преференции**:
    - проверять, что на закладке **Преимущества и требования к участнику** указана хотя бы одна особенность из системного параметра **Соответствие размещения заказа с предоставлением преференций при поставке товаров российского происхождения по справочнику «Особенности размещения заказа»**:
      - Если особенность не указана, то выдавать сообщение об ошибке:
      - *AZK-2852. Ошибка обработки документа (DOC): для всей продукции документа предусмотрено (0), необходимо указать соответствующее преимущество.*

      где:
      - *(0)* – если контроль осуществляется по параметру:
        - **Предоставление преференций** группа параметров **Преференции – национальный режим** – то выводить: *применение национального режима*;
        - **Предоставление преференций** группа параметров **Учреждения и предприятия уголовно – исполнительной системы** – то выводить: *предоставление преимуществ учреждениям и предприятиям уголовно-исполнительной системы*;

- **Предоставление преференций** группа параметров **Организации инвалидов** – то выводить: *предоставление преимуществ организациям инвалидов.*

- Если вся спецификация документа не содержит, или только часть спецификации содержит, в зависимости от состояния системного параметра **Осуществлять контроль размещения продукции по справочнику ОКПД** группы продукции с признаком *Установлены преференции для товаров российского происхождения* или *ОКПД*, в котором указана хотя бы одна страна на закладке **Преференции**:
  - проверять что в особенностях решения, лота решения не указана ни одна одна особенность из системного параметра **Соответствие размещения заказа с предоставлением преференций при поставке товаров российского происхождения по справочнику «Особенности размещения заказа»**:
    - Если особенность указана, то выдавать сообщение об ошибке:
    - *AZK-2853. Ошибка обработки документа (DOC): преимущество "(1)" может использоваться, если для всей продукции документа предусмотрено (0).*

      где:
    - *(0)* – если контроль осуществляется по параметру:
      - **Предоставление преференций** группа параметров **Преференции – национальный режим** – то выводить: *применение национального режима*;
      - **Предоставление преференций** группа параметров **Учреждения и предприятия уголовно-исполнительной системы** – то выводить: *предоставление преимуществ учреждениям и предприятиям уголовно-исполнительной системы*
      - **Предоставление преференций** группа параметров **Организации инвалидов** – то выводить: *предоставление преимуществ организациям инвалидов.*
      - *(1)* – наименование проверяемого требования в документе.
  - Если параметр установлен в значение *Предупреждать*, то осуществлять контроль аналогичный положению *Контролировать*, но вместо жесткой ошибки выдает предупреждение.
  - Если параметр установлен в значение *Не контролировать*, то контроль не осуществляется.
- Если параметр **Наличие сведений о применении национального режима при осуществлении закупки** в группе параметров **Преференции-национальный режим** установлен в значение *Контролировать*, то осуществляется проверка спецификации документа:
  - Если вся спецификация документа содержит ОКДП с признаком **Установлены преференции для товаров российского происхождения**, то проверяется, что в особенностях документа указана хотя бы одна особенность из системного параметра **Осуществлять контроль размещения продукции по справочнику ОКПД**. Если условие не выполнено, то система выводит сообщение об ошибке:

AZK-XXXX. (DOC): для всей продукции документа предусмотрено применение национального режима, необходимо заполнить поле "(0)", где:

- *(0) – "Запреты и ограничения в соответствии с ст. 14 44-ФЗ (применение национального режима при осуществлении закупок)";*
- *(1) – "Условия, запреты и ограничения допуска товаров согласно п.8 ч.3 ст.49 Федерального закона № 44-ФЗ";*
- *(2) – "Условия, запреты и ограничения допуска товаров согласно п.7 ч.5 ст.63 Федерального закона № 44-ФЗ".*

- Если в документе указана особенность из системного параметра **Соответствие особенностей размещения УУИС**, то проверяется, что значение величины преимущества выбранной особенности меньше или равно значению системного параметра **Размер преференции** в группе параметров **Преференции – учреждения и предприятия уголовно-исполнительной системы**. Если условие не выполнено, то система выводит сообщение об ошибке: *AZK-2851. Ошибка обработки документа (DOC): для требования "(0)" величина преимущества не может быть больше (1)*, где:
  - *0 – наименование требования*;
  - *1 – значение из системного параметра.*
- Если параметр **Предоставление преференций** с **Преференции – учреждения и предприятия уголовно-исполнительной системы** установлен в значение *Контролировать*, то осуществляется проверка спецификации документа:
  - Если вся спецификация документа содержит ОКДП с признаком **Предусмотрены преимущества для УУИС**, то проверяется, что в особенностях документа указана хотя бы одна особенность из системного параметра **Соответствие особенностей размещения УУИС**. Если условие не выполнено, то система выводит сообщение об ошибке:
    - *AZK-XXXX. Ошибка обработки документа (DOC): для всей продукции документа предусмотрено (0), необходимо указать соответствующее требование.*
    - *AZK-XXXX. Ошибка обработки документа (DOC): требование "(1)" может использоваться, если для всей продукции документа предусмотрено (0).*

    где:
    - *(0)* – если контроль осуществляется по параметру:
      - **Предоставление преференций** в группе параметров **Преференции** – **учреждения и предприятия уголовно-исполнительной системы**, то выводится: *предоставление преимуществ учреждениям и предприятиям уголовно-исполнительной системы*;
      - **Предоставление преференций** в группе параметров **Преференции** – **организации инвалидов**, то выводится: *предоставление преимуществ организациям инвалидов*.
    - *(1)* – наименование проверяемого требования в документе.

- Если в документе указана особенность из системного параметра **Соответствие особенностей размещения организаций инвалидов**, то проверяется, что значение величины преимущества, выбранной особенности, меньше или равна значению системного параметра **Размер преференции** в группе параметров **Преференции** – **организации инвалидов**. Если условие не выполнено, то система выводит сообщение об ошибке: *AZK-2851. Ошибка обработки документа (DOC): для требования "(0)" величина преимущества не может быть больше (1)*, где:
  - *0 – наименование требования*;
  - *1 – значение из системного параметра.*
- Если вся спецификация документа не содержит ОКПД с признаком **Предусмотрены преимущества для организаций инвалидов** или только часть спецификации содержит указанный признак, то проверяется, что в особенностях документа не указано ни одной особенности из системного параметра **Соответствие особенностей размещения организаций инвалидов**. Если условие не выполнено, то система выводит сообщение об ошибке:
  - *AZK-XXXX. Ошибка обработки документа (DOC): для всей продукции документа предусмотрено (0), необходимо указать соответствующее требование.*
  - *AZK-XXXX. Ошибка обработки документа (DOC): требование "(1)" может использоваться, если для всей продукции документа предусмотрено (0).*

  где:
  - (0) – если контроль осуществляется по параметру:
    - **Предоставление преференций** в группе параметров **Преференции** – **учреждения и предприятия уголовно-исполнительной системы**, то выводится: *предоставление преимуществ учреждениям и предприятиям уголовно-исполнительной системы*;
    - **Предоставление преференций** в группе параметров **Преференции** – **организации инвалидов**, то выводится: *предоставление преимуществ организациям инвалидов*.
  - (1) – наименование проверяемого требования в документе.
- Если параметр **Совместное размещение продукции, входящей в перечни предоставления преференция для УУИС, Организаций инвалидов и продукции не входящей в указанные перечни** установлен в значение *Контролировать*, то осуществляется проверка спецификации документа:
  - Если вся спецификация документа содержит ОКДП с признаком **Предусмотрены преимущества для организаций инвалидов**, **Предусмотрены преимущества для УУИС**, **Предусмотрены преимущества для организаций инвалидов**, то при обработке документа система выводит сообщение об ошибке: *AZK-XXXX. (DOC): в спецификации документа указана продукция, входящая в разные перечни, предусматривающие предоставление преференций участникам (УУИС, Организациям инвалидов)*.

- Если в бюджете выключен признак **Бюджет автономного/бюджетного учреждения, юридического лица размещающего закупки по 223-ФЗ**, ЭД «Закупка» включена в ЭД «План-график» или ЭД «План закупок» и планируемый год размещения:
  - равен или меньше 2015 года, то проверяется, что все строки спецификации содержат коды:
    - ОКПД с классификатором **ОК 034-2007 (КПЕС 2002)**;
    - ОКВЭД с классификатором **ОК 029-2001 (КДЕС Ред.1)**,

    если условие не выполнено, то система выводит сообщение об ошибке: *AZK-2872. (DOC). Для закупок размещаемых в 2015 году и ранее, необходимо указывать коды (0)(1). Необходимо скорректировать строки спецификации с идентификаторами (4)*;
  - больше 2015 года, то проверяется, что все строки спецификации содержат коды:
    - ОКПД с классификатором **ОК 034-2014 (КПЕС 2008)**;
    - ОКВЭД с классификатором **ОК 029-2014 (КДЕС Ред.2)**,

    если условие не выполнено, то система выводит сообщение об ошибке: *AZK-2873. (DOC). Начиная с 2016г, в закупках необходимо указывать коды (2)(3). Необходимо скорректировать строки спецификации с идентификаторами (4)*,

  где:
  - *0* – ОКПД из классификатора **ОК 034-2007 (КПЕС 2002)**;
  - *1* – ОКВЭД из классификатора **ОК 029-2001 (КДЕС Ред.1)**;
  - *2* – ОКПД из классификатора **ОК 034-2014 (КПЕС 2008)**;
  - *3* – ОКВЭД из классификатора **ОК 029-2014 (КДЕС Ред.2)**;
  - *4* – идентификаторы строк спецификации.

  Если пользователь обладает специальным правом *Позволять игнорировать контроль соответствия года размещения закупки и типа классификатора ОКПД*, то контроль игнорируется.
- Если в бюджете активирован признак **Бюджет автономного/бюджетного учреждения, юридического лица размещающего закупки по 223-ФЗ**, то при обработке ЭД «Закупка», включенного в ЭД «План-график», год которого больше 2015 года, проверяется, что во всех строках спецификации указаны коды ОКПД с классификатором **ОК 034-2014 (КПЕС 2008)** и ОКВЭД с классификатором **ОК 029-2014 (КДЕС Ред.2)**. Если условие не выполнено, то система выводит сообщение об ошибке: *AZK-XXXX. (DOC). Начиная с 2016г, в закупках необходимо указывать коды (2)(3). Необходимо скорректировать строки спецификации с идентификаторами (4)*, где:
  - *2* – ОКПД из классификатора **ОК 034-2014 (КПЕС 2008)**;
  - *3* – ОКВЭД из классификатора **ОК 029-2014 (КДЕС Ред.2)**;
  - *4* – идентификаторы строк спецификации через запятую.

Если пользователь обладает специальным правом *Позволять игнорировать контроль соответствия года размещения закупки и типа классификатора ОКПД*, то контроль игнорируется.

- При обработке ЭД «Закупка», включенного в ЭД «План закупок», в которой отсутствуют признаки:
  - **Закупка на основании п.4, ч.1, ст. 93 Федерального закона №44-ФЗ;**
  - **Закупка на основании п.5, ч.1, ст. 93 Федерального закона №44-ФЗ;**
  - **Закупка на основании п.7, ч.2, ст. 83 Федерального закона №44-ФЗ;**
  - **Закупка на основании п.26, ч.1, ст. 93 Федерального закона №44-ФЗ;**
  - **Закупка на основании п.33, ч.1, ст. 93 Федерального закона №44-ФЗ (преподавательские услуги, оказываемые физическими лицами);**
  - **Закупка на основании п.33, ч.1, ст. 93 Федерального закона №44-ФЗ (услуги экскурсовода (гида), оказываемые физическими лицами);**
  - **Закупка на основании п.23, ч.1, ст. 93 Федерального закона №44-ФЗ;**
  - **Закупка на основании п.42, ч.1, ст. 93 Федерального закона №44-ФЗ,**

  проверяется, что значение *YY* **Идентификационного кода** соответствует двум последним цифрам года, указанного в поле **Планируемый год размещения извещения, направления приглашения, заключения контракта с единственным поставщиком (подрядчиком, исполнителем)** ЭД «Закупка». При непрохождении контроля выводится сообщение об ошибках: *AZK-XXXX. (DOC). Год размещения закупки, указанный в поле "Планируемый год размещения извещения, направления приглашения, заключения контракта с единственным поставщиком (подрядчиком, исполнителем)"" не совпадает с кодом года из идентификационного кода закупки.*

- При обработке ЭД «Закупка», включенного в ЭД «План-график» и созданного без следующих признаков:
  - **Закупка на основании п.4, ч.1, ст. 93 Федерального закона №44-ФЗ**;
  - **Закупка на основании п.5, ч.1, ст. 93 Федерального закона №44-ФЗ**;
  - **Закупка на основании п.7, ч.2, ст. 83 Федерального закона №44-ФЗ**;
  - **Закупка на основании п.26, ч.1, ст. 93 Федерального закона №44-ФЗ**;
  - **Закупка на основании п.33, ч.1, ст. 93 Федерального закона №44-ФЗ (преподавательские услуги, оказываемые физическими лицами)**;
  - **Закупка на основании п.33, ч.1, ст. 93 Федерального закона №44-ФЗ (услуги экскурсовода (гида), оказываемые физическими лицами)**;
  - **Закупка на основании п.23, ч.1, ст. 93 Федерального закона №44-ФЗ**;
  - **Закупка на основании п.42, ч.1, ст. 93 Федерального закона №44-ФЗ**,

проверяется, что значение планируемого года размещения закупки **Идентификационного кода** соответствует двум последним цифрам года, указанного в поле **Планируемый срок начала осуществления закупки**, а если поле **Планируемый срок начала осуществления закупки** не заполнено, то в поле **Планируемая дата заключения контракта** ЭД «Закупка». Если условие не выполнено, то система выводит сообщение об ошибке: *AZK-XXXX. (DOC). Значение года даты "(0)", не совпадает с кодом года из идентификационного кода закупки.*

- При обработке ЭД «Закупка», включенного в ЭД «План закупок», если заполнен порядковый номер закупки в плане закупок *PPPP* **Идентификационного кода,** осуществляется контроль отсутствия других ЭД «Закупка», включенных в обрабатываемый ЭД «План закупок», с идентичным **Идентификационным кодом** в части: *YY + CCCCCCCCCCCCCCCCCCCC + PPPP*. При непрохождении контроля выводится сообщение об ошибках: *AZK-XXXX. (DOC). Для заказчика, в Плане закупок за (0), уже существует закупка с порядковым номером "(1)" и плановым годом размещения "(2)" в составе идентификационного кода закупки.*
- При обработке ЭД «Закупка», включенного в ЭД «План-график», если заполнен порядковый номер закупки в план-графике *GGG* **Идентификационного кода,** осуществляется контроль отсутствия других ЭД «Закупка», включенных в обрабатываемый ЭД «План-график», с идентичным **Идентификационным кодом** в части: *YY + CCCCCCCCCCCCCCCCCCCC + PPPP + GGG*. При непрохождении контроля выводится сообщение об ошибках: *AZK-XXXX. (DOC). Для заказчика, в Плане-графике, уже существует закупка с порядковым номером "(1)", плановым годом размещения "(2)" в составе идентификационного кода закупки.*
- При обработке ЭД «Закупка», созданного без признаков и содержащего код ОКПД в составе ИКЗ указано значение, отличное от *0000*, проверяется, что во всех строках спецификации указан код **ОКПД**, первые символы которого совпадают со значением кода группы ОКПД (*DDDD*) в составе **Идентификационного кода** ЭД «Закупка». При непрохождении контроля выводится сообщение об ошибке: *AZK-XXXX. (DOC). Вся спецификация документа должна соответствовать группе ОКПД "(0)" в составе идентификационного кода закупки.*
- Проверяется, что в коде ОКПД в составе ИКЗ указано значение отличное от 0000, и во всех строках финансирования с источником финансирования с типом *Бюджетный источник* указан код **КВР**, совпадающий со значением кода КВР (*KKK*) в составе **Идентификационного кода** ЭД «Закупка». При непрохождении контроля выводится сообщение об ошибке: *AZK-XXXX. (DOC). КВР всех строк финансирования должен соответствовать идентификационному коду закупки.*
- Проверяется, что введенное значение суммы обеспечения заявки попадает в интервал, заданный параметром **Проценты от суммы закупки**. Если сумма обеспечения заявки не удовлетворяет заданному условию, то система выводит сообщение об ошибке: *AZK-2810. Ошибка обработки документа (DOC): Сумма обеспечения заявки должна попадать в интервал от (0) до (1) руб.*

  Если в верхней границе указано значение *0*, то контроль не осуществляется.

  Если в документе активирован признак **Закупка по 223-ФЗ**, то контроль не осуществляется.

- Проверяется, что введенное значение суммы обеспечения заявки попадает в интервал, заданный параметром **Проценты от суммы закупки, при размещении заказа у СМП/СОНО**. Если сумма обеспечения заявки не удовлетворяет заданному условию, то система выводит игнорируемое сообщение об ошибке: AZK-2810. Ошибка обработки документа (DOC): Сумма обеспечения заявки должна попадать в интервал от (0) до (1) руб.

  Если в верхней границе указано значение *0*, то контроль не осуществляется.

  Если в документе активирован признак **Закупка по 223-ФЗ**, то контроль не осуществляется.

- Проверяется, что введенное значение процента обеспечения заявки равно значению, заданному параметром **Процент от суммы закупки, при размещении заказа путем проведения ЭА, при небольших объемах закупки**. Если значение процента обеспечения заявки не удовлетворяет заданному условию, то система выводит сообщение об ошибке: *AZK-2809. Ошибка обработки документа (DOC): Сумма обеспечения заявки должна составлять (0)% от суммы закупки и должна равняться (1) руб*, где:
  - *0* – значение системного параметра;
  - *1* – значение рассчитанной суммы в соответствии с параметром.

  При расчете суммы значение округляется по математическим правилам.

  Если в параметре **Процент от суммы закупки, при размещении заказа путем проведения ЭА, при небольших объемах закупки** указано значение *0*, то контроль не осуществляется.

  Если в документе активирован признак **Закупка по 223-ФЗ**, то контроль не осуществляется.

- Если включен системный параметр **Контролировать корректность ввода значений в количественных полях для соответствия форматам ЕИС**, то проверяется, что в количественных полях строк спецификации в числовом значении указано два знака после запятой. Если условие не выполнено, то система выводит сообщение об ошибке: *AZK-1059. (DOC): При указании информации о количестве, необходимо указывать не более двух знаков после запятой*.

- Проверяется, что в строках спецификации заполнено поле **Ед. измерения**. Если поле не заполнено и значение поля **Цена** не равно значению поля **Всего** группы полей **Сумма планируемых к закупке товаров, работ, услуг** строки спецификации, то система выводит сообщение об ошибке: *AZK-1060. (DOC). В строках спецификации с идентификаторами (0) общая сумма планируемых к закупке товаров, работ, услуг должна быть равна цене за единицу продукции, т.к. не указана единица измерения*, где:
  - *0* – значения идентификаторов строк спецификации, в которых не указана ед. измерения и цена не равна сумме поля **Всего**.

- Проверяется, что если:
  - активирован признак **Закупка по 223-ФЗ**;
  - в системном параметре **Регион поставки** установлено значение, отличное от *Запрещать заполнение*;

- поле **Код** группы полей **Регион поставки товаров (выполнения работ, оказания услуг)** на закладке **Дополнительная информация** заполнено и поле указано значение, отличное от 1-го уровня (т.е. не имеет вышестоящую территорию) справочника *Территории*,

то система выводит сообщение об ошибке: *AZK-2888. (DOC): В блоке "Регион поставки товаров" вкладки "Дополнительная информация" допустимо указывать в поле "Код" значение только первого уровня*.

- Проверяется, что если способ определения поставщика в документе совпадает со способом определения поставщика, указанным в системном параметре **Требовать наличие информации об обеспечении исполнения контракта для способов определения**, то в документе на закладке **Обеспечение** активирован признак **Установить обеспечение исполнения контракта**. Если условие не выполнено, то система выводит сообщение об ошибке: *AZK-1022. Заполните поле "(0)" (1)*, где:
  - *0* – наименование поля;
  - *1* – фраза: *на вкладке "<Наименование вкладки>"*.
- Если активирован признак **Закупка по 223-ФЗ**, проверяется, что во всех строках спецификации, в поле **Описание объекта закупки (минимально необходимые требования, предъявляемые к предмету контракта)** значение меньше или равно 1000 символам. В случае несоответствия выдается сообщение об ошибке: *AZK-2890. Ошибка обработки документа (DOC): для позиции спецификации с идентификатором (0) значение в поле «Описание объекта закупки (минимально необходимые требования, предъявляемые к предмету контракта)» не должно превышать 1000 символов*, где (0) – значение идентификатора строки спецификации.
- Если системный параметр **Контроль наименования позиции спецификации в документе** включен, то проверяется, что в списке спецификации документа (лота документа) отсутствуют позиции спецификации с идентичными значениями в полях **Код продукции** и **Наименование**. Если условие не выполнено, то система выводит сообщение об ошибке: *AZK-2889: Ошибка обработки документа (DOC): В списке документа уже существуют спецификации с идентичными наименованиями <выдавать список в столбик идентичных пар Код продукции . наименование спецификации>*.
- Если включен параметр системы **Для закупок формируемых в соответствии с законодательством только в объеме финансирования, дополнительно указывать спецификацию в ЭД "План закупок"** или **Для закупок формируемых в соответствии с законодательством только в объеме финансирования, дополнительно указывать спецификацию в ЭД "План-график"**, то осуществляются соответствующие контроли. Если условие не выполнено, то система выводит одно из следующих сообщений об ошибке:
  - *AZK-2846. (DOC). общий объем финансирования должен равняться общей сумме строк спецификации*;
  - *AZK-1191. (DOC). Не заполнена спецификация*.

- Проверяется, что все строки спецификации имеют положительные суммы хотя бы по одному году. Если условие не выполнено, то система выводит сообщение об ошибке: *AZK-3717. (DOC). В спецификации присутствуют отрицательные или нулевые строки*.
- Если среди прикрепленных к ЭД «Закупка» файлов существует два и более файла с категорией **Дополнительные сведения о позиции плана закупок**, то система выводит сообщение об ошибке: *AZK-XXXX. К документу DOC может быть приложен только один файл с категорией «Дополнительные сведения о позиции плана закупок»*. Где:
  - *DOC* – реквизиты закупки.
- В ЭД «Закупка», включенном в ЭД «План закупок» и созданном без признаков, проверяется, что поле **Сроки (периодичность) осуществления планируемых закупок** заполнено. Если условие не выполнено, то система выводит сообщение об ошибке: *AZK-1023. Ошибка обработки документа: поле (1) обязательно для заполнения*. Где:
  - *1* – фраза: *<<Наименование поля> на закладке <Наименование закладки>>*.
- Осуществляются проверки в соответствии с системным параметром **Контролировать дату заключения контракта, планируемую дату публикации извещения в закупке**, если в системном параметре указано значение *Контролировать* или *Предупреждать*. Если условия системного параметра не выполнены, то система выводит одно из следующих сообщений об ошибке:
  - *AZK-2891. Для закупки с номером позиции плана-графика "(0)" некорректно указывать планируемую дату осуществления закупки "(1)". Для закупок на основании "(2)""(3)".AZK-2891. Для закупки с номером позиции плана-графика "(0)" некорректно указывать планируемую дату осуществления закупки "(1)". Для закупок на основании "(2)""(3)"*;
  - *AZK-2892. Для закупки с номером позиции плана-графика "(0)" некорректно указывать планируемую дату осуществления закупки "(1)". Для закупок на основании "(2)""(3)"*;
  - *AZK-2893. Для закупки с номером позиции плана-графика "(0)" некорректно указывать планируемую дату заключения контракта "(1)". Для закупок на основании "(2)""(3)"*;
  - *AZK-2894. Для закупки с номером позиции плана-графика "(0)" некорректно указывать планируемую дату осуществления закупки "(1)". "(2)"*;
  - *AZK-2895. Для закупки с номером позиции плана-графика "(0)" некорректно указывать планируемую дату осуществления закупки "(1)". "(2)"*.

  Где:
  - *1* – значение поля **Номер**.
  - *2* – значение поля **Планируемая дата осуществления закупки**.
  - *3* – значение поля **Планируемая дата заключения контракта**.
- При обработке ЭД «Закупка», включенного в ЭД «План закупок», созданного с признаком и начиная с 2017 года, осуществляется поиск ЭД «Закупка» с аналогичным признаком на любом статусе, кроме *«Удалена»* и *«Исключена»*, который содержит код КВР в идентификационном

коде, аналогичный коду КВР из идентификационного кода обрабатываемого ЭД «Закупка». Если такой ЭД «Закупка» найден, то система выводит сообщение об ошибке: *AZK-2792. (DOC): в плане уже существует закупка с указанным кодом КВР и основанием "<выводить значение поля "Основание">*.

- Проверяется, что во всех выгружаемых ЭД «Закупка», созданных с признаком, код КВР и год в составе идентификационном кода уникален в рамках одного типа закупок. Если условие не выполнено, то система выводит сообщение об ошибке: *AZK-2791. Ошибка выгрузки в ЕИС документа (DOC): для всех закупок с типом "<наименование типа закупки согласно таблице соответствия>" пара код КВР и год в составе идентификационного кода должен быть уникален*.
- При обработке ЭД «Закупка», включенного в ЭД «План закупок» и созданного без признаков, проверяется, что если признак **Нормативно-правовые акты отсутствуют** выключен, то в списке *Сведения о нормативно-правовых актах, устанавливающих требования к отдельным видам товаров, работ и услуг (в том числе предельные цены товаров, работ и услуг) и (или) к определению нормативных затрат на обеспечение функций, полномочий соответствующих органов* существует хотя бы одна запись. Если условие невыполнено, то система выводит сообщение об ошибке: *AZK-2795. (DOC): Необходимо указать сведения о нормативно-правовых актах, устанавливающих требования к товарам, работам, услугам или к определению нормативных затрат*.
- Если ЭД «Закупка» включен в ЭД «План закупок» с включенным признаком **План закупок по 223-ФЗ**, то осуществляются проверки в соответствии с группой системных параметров **Участие СМиСП в закупках (223–ФЗ)**, если они включены. Если условия системных параметров не выполнены, то система выводит одно из следующих сообщений об ошибке:
  - *AZK-XXXX. (DOC) В соответствии с (0) для строки спецификации № (1) закупки необходимо указать ОКПД из утвержденного перечня ТРУ для СМиСП*;
  - *AZK-XXXX. (DOC) Если Н(М)Ц договора на поставку ТРУ не превышает (2) руб. и указанные ТРУ включены в перечень ТРУ для СМиСП, заказчик обязан осуществить закупки таких ТРУ у СМиСП*;
  - *AZK-XXXX. (DOC) Отсутствует утвержденный перечень товаров, работ, услуг, закупки которых осуществляются у субъектов малого и среднего предпринимательства*.
- При обработке ЭД «Закупка», включенного в ЭД «План-график» без признака 223-ФЗ, год которого больше или равен 2017 году, с включенным признаком **С поставщиком (подрядчиком, исполнителем) будет заключен контракт жизненного цикла** проверяется, что в списке **Причины заключения контракта жизненного цикла** есть хотя бы одна запись. В противном случае система выводит ошибку: *AZK-3701. (DOC). Для закупок, по которым будет заключен контракт жизненного цикла, должна быть указана причина заключения такого контракта*.
- При обработке ЭД «Закупка», включенного в ЭД «План-график» без признака 223-ФЗ, созданного без признаков и год которого больше или равен 2017 году, проверяется, что

заполнены поля **Текстовое описание объекта закупки** для закупок, созданных по до перехода на справочник Каталог *товаров, работ, услуг*, и **Обоснование выбранного способа определения поставщика (подрядчика, исполнителя)**. Если поля не заполнены, то система выводит сообщение об ошибке: *AZK-1022. Заполните поле "(0)" (1)*.

- При обработке ЭД «Закупка», включенного в ЭД «План-график» без признака 223-ФЗ, созданного без признаков и год которого больше или равен 2017 году, проверяется, что заполнено хотя бы одно из полей **Планируемый срок (сроки отдельных этапов) поставки товаров (выполнения работ, оказания услуг)** или Планируемая **периодичность поставки товаров (выполнения работ, оказания услуг)**. Если поле не заполнено, то система выводит сообщение об ошибке: *AZK-1061.(DOC): должно быть заполнено одно из полей "Планируемый срок (сроки отдельных этапов) поставки товаров (выполнения работ, оказания услуг)" или "Планируемая периодичность поставки товаров (выполнения работ, оказания услуг)*.
- Если год ЭД «Закупка» равен 2017 или выше, то проверяется что введенное значение в поле **Планируемая периодичность поставки товаров (выполнения работ, оказания услуг)** не превышает 256 символов. Если условие не соблюдено, то выводится сообщение об ошибке: *AZK-2796. (DOC). Согласно форматам ЕИС значение поля "(0)" не должно превышать 256 символов", где (0) - наименование поля.*
- При обработке ЭД «Закупка», включенного в ЭД «План-график» без признака 223-ФЗ, созданного без признаков и год которого больше или равен 2017 году, проверяется, что во всех записях на закладке **Преимущества и требования** в справочнике заполнено поле **Краткое наименование**. Если условие не выполнено, то система выводит сообщение об ошибке: *AZK-2790. (DOC): для преимущества/требования "<Наименование преимущества>" в справочнике не указано краткое наименование необходимо обновить справочник*.
- При обработке ЭД «Закупка», включенного в ЭД «План-график» без признака 223-ФЗ, созданного без признаков и год которого больше или равен 2017 году, проверяется,что во всех строках спецификации без признака **Количество не определено** установлена единица измерения. Если условие не выполнено, то система выводит сообщение об ошибке: *AZK-2806. Ошибка обработки документа (DOC): в строке (0) поле (1) обязательно для заполнения*. Где:
  - *0* – фраза: *в строке спецификации с идентификатором <значения идентификатора>*.
  - *1* – наименование поля.
- При обработке ЭД «Закупка», включенного в ЭД «План-график» без признака 223-ФЗ, созданного без признаков и год которого больше или равен 2017 году, проверяется,что во всех строках спецификации без признака **Количество не определено** установлена цена. Если условие не выполнено, то система выводит сообщение об ошибке: *AZK-2806. Ошибка обработки документа (DOC): в строке (0) поле (1) обязательно для заполнения*. Где:
  - *0* – фраза: *в строке спецификации с идентификатором <значения идентификатора>*.
  - *1* – наименование поля.

- При обработке ЭД «Закупка», включенного в ЭД «План-график» без признака 223-ФЗ, созданного без признаков и год которого больше или равен 2017 году, проверяется,что в записи, указанной в поле **Основание внесения изменений**, заполнено поле **Код**. Если условие не выполнено, то система выводит сообщение об ошибке: *AZK-2789. (DOC): в поле "Основание внесения изменений" выбрана запись, для которой в справочнике отсутствует код*.
- При обработке ЭД «Закупка», включенного в ЭД «План-график» без признака 223-ФЗ, созданного без признаков и год которого больше или равен 2017 году, проверяется, что в списке *Методы определения и обоснования Н(М)ЦК* указана хотя бы одна запись. Если условие не выполнено, то система выводит сообщение об ошибке: *AZK-2787. (DOC): должен быть указан хотя бы один метод определения обоснования Н(М)ЦК*.
- При включенном системном параметре **Контролировать сумму на равенство произведения цены на количество (AZK-2807)** проверяется, что в строках спецификации, сгруппированных по полям **Группа продукции** + **Код продукции** + **Наименование** + **Единица измерения** + **Цена** + **Характеристики**, произведение цены на количество по сгруппированным строкам равно сумме по сгруппированным строкам с учетом округления до двух знаков после запятой, где:
  - **Цена** – значение поля **Цена** по строке спецификации (одинакова для группируемых строк);
  - **Количество по сгруппированным строкам** – сумма полей **Всего** блока **Количество (объем) планируемых к закупке товаров, работ, услуг** группируемых строк спецификации;
  - **Сумма по сгруппированным строкам** – сумма полей **Всего** блока **Сумма планируемых к закупке товаров, работ, услуг** группируемых строк спецификации.

  Если условие не выполнено, то система выводит сообщение об ошибке: *AZK-2807. Ошибка обработки документа (DOC): для группы позиций спецификации с идентификаторами (0), (N) общая сумма "Всего" по группе должна равняться произведению цены на общее количество по группе с учетом округления до 2х знаков.* Где (0) - значение идентификатора позиции спецификации; идентификаторы позиции указываются через запятую (после последнего идентификатора запятая не ставится).
- Проверяется заполнение поля **Дата публикации позиции в ЕИС**. Если поле не заполнено, то осуществляется поиск родительского ЭД «Закупка» с заполненным полем **Дата публикации позиции в ЕИС**. Если такой ЭД «Закупка» не найден, то осуществляется поиск всех ЭД «Закупка» со значением идентификационного кода закупки, равным в проверяемом ЭД «Закупка», в рамках указанного года во всех бюджетах, кроме ЭД «Закупка» на статусах *«Удален»* и *«Исключена»*, а также родительских ЭД «Закупка». Если такой ЭД «Закупка» найден, то система выводит сообщение об ошибке: *AZK-2880. В документах:*

  (DOC1)

  (DOC2)

  (DOCn)

  в поле "Идентификационный код закупки" указано одинаковое значение.

- Если активен системный параметр **Условия оплаты (AZK-2748)** и обрабатываемая ЭД «Закупка», имеет связь с ЭД «Консолидированная закупка», то проверяется, что в ЭД «Закупка» значение поля **Условие оплаты** совпадает со значением одноименного поля в консолидированной закупке. Если условие не выполнено, система выводит сообщение об ошибке: *AZK-2748. (DOC). условие оплаты в документе не соответствует значению в ЭД "Консолидированная закупка". Значение в документе = "<значение из ЭД Закупка>", значение в консолидированной закупке = "<значение из ЭД КЗ>".*
- Если активен системный параметр **Условия поставки (AZK-2749)** и обрабатываемая ЭД «Закупка», имеет связь с ЭД «Консолидированная закупка», то проверяется, что в ЭД «Закупка» значение поля **Условие поставки** совпадает со значением одноименного поля в консолидированной закупке. Если условие не выполнено, система выводит сообщение об ошибке: *AZK-2749. (DOC). условие поставки в документе не соответствует значению в ЭД "Консолидированная закупка". Значение в документе = "<значение из ЭД ЗнЗ>", значение в консолидированной закупке = "<значение из ЭД КЗ>".*
- Если активен системный параметр **Планируемая дата заключения контракта AZK-2668** и обрабатываемая ЭД «Закупка», имеет связь с ЭД «Консолидированная закупка», то проверяется, что месяц и год в поле **Планируемая дата заключения контракта** ЭД «Закупка» совпадает с месяцем и годом поля **Планируемая дата заключения контракта** ЭД «Консолидированная закупка». Если в ЭД «Закупка» в системном параметре параметре **Указывать дату "Планируемая дата заключения контракта"** установлено значение *День*, производится контроль только по совпадению месяца и года в поле **Планируемая дата заключения контракта** ЭД «Закупка» с месяцем и годом поля **Планируемая дата заключения контракта** ЭД «Консолидированная закупка». Если в ЭД «Закупка» в системном параметре параметре **Указывать дату "Планируемая дата заключения контракта"** установлено значение *Квартал*, производится контроль на вхождение месяца и года, указанного в поле **Планируемая дата заключения контракта** ЭД «Консолидированная закупка», в квартал указанный в поле **Планируемая дата заключения контракта** ЭД «Закупка». Если условие не выполнено, то система выводит сообщение об ошибке: *AZK-XXXX. (DOC). Планируемая дата заключения контракта не соответствует планируемой дате заключения контракта в ЭД "Консолидированная закупка". Значение в документе = <значение из ЭД "Закупка">, значение в консолидированной закупке = <значение из ЭД "Консолидированная закупка">.*
- Если параметр системы **Графика оплаты (Заявка на закупку, Решения)** в группе полей **Осуществлять проверку** включен, проверяется, что значение поля **Планируемый срок исполнения контракта** в ЭД «Закупка» совпадает с максимальной датой графика оплаты. Если максимальная дата графика оплаты не может быть определена, то система выводит следующее сообщение об ошибке: *AZK-1045. Ошибка обработки документа (DOC): Для номера позиции "{0}" найдено несоответствие с планом-графиком по параметрам:{1}.*
- Если активен системный параметр **Планируемый срок исполнения контракта AZK-2669** и обрабатываемая ЭД «Закупка», имеет связь с ЭД «Консолидированная закупка», то проверяется, что месяц и год в поле **Планируемый срок исполнения контракта** ЭД «Закупка»

совпадает с месяцем и годом поля **Планируемый срок исполнения контракта** ЭД «Консолидированная закупка». Если в ЭД «Закупка» в системном параметре параметре **Указывать дату "Планируемый срок исполнения контракта"** установлено значение *День*, производится контроль только по совпадению месяца и года в поле **Планируемый срок исполнения контракта** ЭД «Закупка» с месяцем и годом поля **Планируемый срок исполнения контракта** ЭД «Консолидированная закупка». Если в ЭД «Закупка» в системном параметре параметре **Указывать дату "Планируемый срок исполнения контракта"** установлено значение *Квартал*, производится контроль на вхождение месяца и года, указанного в поле **Планируемый срок исполнения контракта** ЭД «Консолидированная закупка», в квартал указанный в поле **Планируемый срок исполнения контракта** ЭД «Закупка». Если условие не выполнено, то система выводит сообщение об ошибке: *AZK-XXXX. (DOC). Планируемый срок исполнения контракта не соответствуют планируемому сроку исполнения контракта в ЭД "Консолидированная закупка". Значение в документе = <значение из ЭД "Закупка">, значение в консолидированной закупке = <значение из ЭД "Консолидированная закупка">.*

- Если активен системный параметр **Планируемый срок (сроки отдельных этапов) поставки товаров (выполнения работ, оказания услуг) AZK-2670** и обрабатываемая ЭД «Закупка», имеет связь с ЭД «Консолидированная закупка», то проверяется, что значение в поле **Планируемый срок (сроки отдельных этапов) поставки товаров (выполнения работ, оказания услуг)** ЭД «Закупка» совпадает со значением поля **Планируемый срок (сроки отдельных этапов) поставки товаров (выполнения работ, оказания услуг)** ЭД «Консолидированная закупка». Необходимо контролировать по точному соответствию текстовых значений. Если условие не выполнено, то система выводит сообщение об ошибке: *AZK-XXXX. (DOC). Сроки исполнения отдельных этапов контракта не соответствуют срокам исполнения отдельных этапов контракта в ЭД "Консолидированная закупка". Значение в документе = <значение из ЭД "Закупка">, значение в консолидированной закупке = <значение из ЭД "Консолидированная закупка">.*
- Если активен системный параметр **Методы определения Н(М)ЦК AZK-2671** и обрабатываемая ЭД «Закупка», имеет связь с ЭД «Консолидированная закупка», то проверяется, что:
  - указаны все методы определения Н(М)ЦК из ЭД Консолидированная закупка;
  - отсутствуют методы определения Н(М)ЦК не указанные в ЭД Консолидированная закупка.

  Следующие поля проверяются на соответствие:
  - **Метод определения**;
  - **Обоснование метода определения Н(М)ЦК**;
  - **Наименование метода - если заполнено**;
  - **Обоснование невозможности применения для определения и обоснования Н(М)ЦК, методов, указанных в части 1 статьи 22 Федерального закона №44-ФЗ** (если заполнено).

  Если условие не выполнено, то система выводит сообщение об ошибке:

AZK-XXXX. (DOC). Методы определения Н(М)ЦК не соответствуют методам определения Н(М)ЦК в ЭД Консолидированная закупка:

-метод [наименование метода] отсутствует в документе

-метод [наименование метода] отсутствует в Консолидированной закупке

-метод [наименование метода] обнаружено несоответствие данных с Консолидированной закупкой.

- Если ЭД «Закупка» включен в ЭД «План закупок (223-ФЗ)» и в поле **Вид плана закупки** указано значение *План закупки инновационной продукции, высокотехнологичной продукции и лекарственных средств*, то проверяется, что поле **Год планируемого периода** заполнено. Если поле не заполнено, то система выводит сообщение об ошибке: *AZK-0816: Ошибка обработки документа (DOC): Поле "0" обязательно для заполнения для документов, выгружаемых в ЕИС*. Где:
  - *0* – наименование поля.
- Осуществляются проверки в соответствии с системным параметром **Требовать указание единицы измерения (план-график)**, если системный параметр включен. Если условия системного параметра не выполнены, то система выводит сообщение об ошибке: *AZK-2806. Ошибка обработки документа (DOC): в строке (0) поле (1) обязательно для заполнения*.

  Если ЭД «Закупка» включен в ЭД «План закупок (223-ФЗ)» и в поле **Вид плана закупки** указано значение *План закупки инновационной продукции, высокотехнологичной продукции и лекарственных средств*, то проверки в соответствии с системным параметром не осуществляются.
- Если параметр системы **Требовать заполнения конечного кода продукции (план закупок)** включен и ЭД «Закупка» включен в ЭД «План закупок», то осуществляются соответствующие контроли. Если условия контроля не выполнены, то система выводит следующее сообщение об ошибке: *AZK-2806. В строке спецификации с идентификатором в строке (0) поле (1) обязательно для заполнения*, где:
  - *0* – идентификатор строки спецификации;
  - *1* – наименование поля.
- Если параметр системы **Требовать указание цены (план-график)** включен и ЭД «Закупка» включен в ЭД «План-график», то осуществляются соответствующие контроли. Если условия контроля не выполнены, то система выводит следующее сообщение об ошибке: *AZK-0519: (DOC). Для групп продукции {0} должна быть указана конечная продукция из справочника*, где:
  - *0* – перечень групп продукции.
- Если ЭД «Закупка» включен в ЭД «План-график» и:
  - выключен признак **Закупка отменена**;
  - выключен признак **Закупка по 223-ФЗ**;

- выключен признак **Уточнить информацию о планируемых платежах (в соответствии с ч.3 требований к форме плана-графика Постановления Правительства №554)**;
- включен признак **Объектом закупки являются лекарственные препараты**,

то проверяется, что поле **Описание товаров, работ, услуг (функциональные, технические, качественные и эксплуатационные характеристики)** заполнено. Если поле не заполнено, то система выводит следующее сообщение об ошибке: *AZK-3707. Ошибка обработки документа (DOC). Поле (0) обязательно для заполнения, если осуществляется закупка лекарственных препаратов.*

- Если для года планирования включен системный параметр **Выгружать итоговые показатели в составе плана закупок в ЕИС**, то при обработке ЭД «Закупка», созданного без признака **Закупка по 223-ФЗ** и включенного в ЭД «План закупок», проверяются следующие условия:
  - организация, ответственная за ведение плана закупок, обладает ролью *Получатель бюджетных средств* и не обладает ролями *Автономное учреждение*, *Бюджетное учреждение*, *Унитарное предприятие*;
  - все строки классификации ЭД «Закупка» имеют источник финансирования с типом *Бюджетный источник*.

  Если проверка не пройдена, то система выводит следующее сообщение об ошибке: *AZK-3706. Ошибка обработки документа (DOC): Все строки классификации казенного учреждения, выгружаемые в ЕИС, должны иметь бюджетный источник финансирования. Строки, не являющиеся бюджетными: (1)*, где:
  - *1* – номера строк классификации, не удовлетворяющие условию.
- Если в ЭД «Закупка», созданном без признака **Закупка по 223-ФЗ** и включенном в ЭД «План закупок», выключен признак **Планируется заключение энергосервисного контракта в соответствии со статьей 108 Федерального закона №44**, то проверяется, что существует хотя бы одна запись в списке *Сведения об объемах средств, указанных в правовых актах (проектах правовых актов), предусматривающих возможность заключения государственного (муниципального) контракта на срок, превышающий срок действия доведенных лимитов бюджетных обязательств* и для каждой записи указана информация о финансировании по НПА.

  Если проверка не пройдена, то система выводит следующее сообщение об ошибке: *AZK-3708. Ошибка обработки документа (DOC). Не указана информация о финансировании по следующим нормативно-правовым актам: (1) № (2) от (3)*, где:
  - *1* – значение поля **Вид документа**;
  - *2* – значение поля **Номер документа** (не выводится, если поле не заполнено);
  - *3* – значение поля **Дата утверждения документа** (не выводится, если поле не заполнено).
- Если в ЭД «Закупка», созданном без признака **Закупка по 223-ФЗ** и включенном в ЭД «План закупок», выключен признак **Планируется заключение энергосервисного контракта в**

соответствии со статьей 108 Федерального закона №44, проверяется, что в списке *Информация о финансировании по НПА* заполнены поля **КВР** и **Сумма на последующие годы**. В противном случае система выводит следующее сообщение об ошибке: *AZK-3709. Ошибка обработки документа (DOC). Не указана обязательная информация о финансировании по нормативно-правовым актам: Поля: (0). НПА (1) № (2) от (3), строка финансирования (4)*, где:

- *0* – наименование незаполненных полей;
- *1* – значение поля **Вид документа**;
- *2* – значение поля **Номер документа** (не выводится, если поле не заполнено);
- *3* – значение поля **Дата утверждения документа** (не выводится, если поле не заполнено);
- *4* – порядковый номер строки в блоке **Информация о финансировании по НПА**.

- Осуществляются проверки в соответствии с параметрами системы **Выгружать итоговые показатели в составе плана закупок в ЕИС** и **Контролировать обязательность указания реквизитов соглашения о предоставлении субсидий для УП**, если они включены. Если контроль не пройден, то система выводит следующее сообщение об ошибке: *AZK-2803. Ошибка обработки документа (DOC): в строке (0) поле "Тип соглашения", "Дата", "Номер" обязательно для заполнения,* где:
  - *0* – фраза: *финансирования с идентификатором <значения идентификатора>*.
- При обработке ЭД «Закупка» без признака **Закупка отменена** и включенного в ЭД «План закупок» проверяется, что для каждой строки финансирования заполнены поля **Тип соглашения**, **Дата**, **Номер** в группе полей **Соглашение о предоставлении субсидии**. Если проверка не пройдена, система выводит сообщение об ошибке: *AZK-3715. (DOC). При указании информации о соглашении о предоставлении субсидии обязательно одновременное заполнение полей "Тип соглашения", "Дата", "Номер"*.

***Примечание**. Проверка не осуществляется для ЭД «Закупка» с признаком, если для закупки в группе полей **Общие сведения по особым закупкам** плана включен признак **Все закупки данного типа отменены**.*

- При обработке ЭД «Закупка» без признака **Закупка отменена** и включенного в ЭД «План закупок» проверяется, что организация, ответственная за ведение плана закупок, обладает ролью *Унитарное предприятие*, *Бюджетное учреждение* или *Автономное учреждение*, в ИКЗ закупки выключен признак **КВР (несколько)** и в цепочке родительских документов существует хотя бы один ЭД «Закупка» с заполненным полем **Дата публикации позиции в ЕИС**. Если условие не выполнено, то система выводит следующее сообщение об ошибке: *AZK-XXXX. Ошибка обработки документа (DOC). Для закупок, размещаемых бюджетными, автономными учреждениями и унитарными предприятиями, значение в 34-36 разряде идентификационного кода закупки должно равняться "000"*.

- При обработке ЭД «Закупка» без признаков, включенного в ЭД «План-график» проверяется, что если сумма НМЦК больше 1 млрд руб. и в поле **Способ определения поставщика (исполнителя, подрядчика)** указано одно из значений:
  - *Закрытый конкурс*;
  - *Закрытый конкурс с ограниченным участием*;
  - *Закрытый двухэтапный конкурс*;
  - *Закрытый аукцион*;
  - *Закупка у единственного поставщика*;
  - *Запрос предложений*;
  - *Запрос котировок без размещения извещения*;
  - *Предварительный отбор*,

  то включен признак **Требуется обязательное общественное обсуждение в соответствии с ст. 20 44-ФЗ**. Если условие не выполняется, система выводит сообщение об ошибке: *AZK-2743. Ошибка обработки документа (DOC): при сумме Н(М)ЦК больше миллиарда рублей необходимо устанавливать признак "Требуется обязательное общественное обсуждение в соответствии с ст. 20 44-ФЗ" на вкладке "Условия закупки".*
- Если включен параметр системы **Требовать заполнения конечного кода продукции (план-график)**, то осуществляются соответствующие проверки. Если условия не выполнены, то система выводит следующее сообщение об ошибке: AZK-*0519: Ошибка обработки документа (DOC): для групп продукции <перечень групп продукции> должна быть указана конечная продукция из справочника*.
- Проверяется, что в ЭД «Закупка», включенном в ЭД «План закупок», заполнены следующие поля: **Идентификационный код**, **Наименование мероприятия программы, непрограммные направления деятельности (функции, полномочия)**, **Наименование объекта закупки**, **Обоснование соответствия объекта и (или) объектов закупки мероприятию государственной (муниципальной) программы, функциям, полномочиям и (или) международному договору Российской Федерации**. Если хотя бы одно из полей не заполнено, то система выводит следующее сообщение об ошибке: *AZK-0816. Ошибка обработки документа (DOC): Поле "(0)" обязательно для заполнения для документов, выгружаемых в ЕИС*.
- При обработке ЭД «Закупка», созданного без признаков и включенного в ЭД «План-график», проверяется, что существует ЭД «Закупка» без признака *Закупка по 223-ФЗ* тогоже заказчика, бюджета и года на статусах кроме «Исключена»/«Удален»/«Архив»/«Отказан», включенная в ЭД «План закупок», у которой значение поля **Идентификационный код закупки** равно значению аналогичного поля проверяемой закупки без учета 27-29 символов кода (*GGG* - порядковый номер закупки в плане-графике).

  Если условие не выполнено, то система выводит следующее сообщение об ошибке: *AZK-3716*. (*DOC*). *Идентификационный код* "(*0*)" *не найден в родительском плане закупок,* где:

- (*0*) - значение идентификационного кода из обрабатываемой ЭД Закупка в виде YY CCCCCCCCCCCCCCCCCCCC PPPP 000 DDDD KKK, где:
  - *YY* – год из ИКЗ закупки;
  - *CCCCCCCCCCCCCCCCCCCC* – код заказчика из ИКЗ закупки;
  - *PPPP* – порядковый номер из ИКЗ закупки;
  - *DDDD* – группа ОКПД из ИКЗ закупки;
  - *KKK* – код КВР из ИКЗ закупки.

- При обработке ЭД «Закупка», созданного без признаков и включенного в ЭД «План-график», проверяется, что существует ЭД «Закупка» на статусе *«Закупка утверждена»* или *«Изменение закупки»*, включенный в ЭД «План закупок» за тот же год и с идентичным значением поля **Код закупки**. Если такой ЭД «Закупка» существует, в документе выключен признак **Позиция размещена до перехода на КТРУ**, хотя бы в одной строке спецификации указан код КТРУ и:
  - для всех строк спецификации, в которых указан код КТРУ, существует хотя бы одна строка спецификации в проверяемом ЭД «Закупка» с таким же кодом КТРУ;
  - для всех строк спецификации, в которых не указан код КТРУ, существует хотя бы одна строка спецификации с таким же или нижестоящим кодом ОКПД.

  Если условие не выполнено, то система выводит следующее сообщение об ошибке: *AZK-XXXX Ошибка обработки документа (DOC). В соответствии с форматами ЕИС, все позиции товаров, работ, услуг по КТРУ/ОКПД2 из базовой позиции плана закупок должны быть представлены в полном объеме в позиции плана-графика. Отсутствуют следующие позиции спецификации: КТРУ: (1), ОКПД (2)*. Где:
  - *1* – значение поля **Код КТРУ** строки спецификации, которая отсутствует в проверяемом ЭД «Закупка». Выводится значение *Не указан*, если поле не заполнено.
  - 2 – значение поля **ОКПД** строки спецификации, которая отсутствует в проверяемом ЭД «Закупка».

- При обработке ЭД «Закупка», созданного без признаков и включенного в ЭД «План закупок», проверяется, что в строке классификации поле **Номер** группы полей **Соглашение о предоставлении субсидий** заполнено и среди всех строк классификации всех ЭД «Закупка», включенных в тот же ЭД «План закупок», что и проверяемый ЭД «Закупка», кроме ЭД «Закупка» с признаком **Закупка отменена** и на статусах *«Удален»* и *«Исключена»*, не существует строк с таким же значением поля **Номер** и иным значением поля **Дата** группы полей **Соглашение о предоставлении субсидий**. Если условие не выполнено, то система выводит следующее сообщение об ошибке: *AZK-XXXX. (DOC). Для текущего плана закупок уже существует строка классификации с тем же номером соглашения о предоставлении субсидий, но с другой датой. Выгрузка в ЕИС нескольких соглашений с совпадающими номерами невозможна. Уже указано соглашение № (1) от (2) в ЭД "Закупка" № (3)*. Где
  - *1* – номер соглашения в найденной строке классификации;

- *2* – дата соглашения в найденной строке классификации;
- *3* – номер ЭД «Закупка», в котором находится найденная строка классификации.

- Если в ЭД «Закупка» включены признаки **Закупка по 223-ФЗ** и **Позиция является долгосрочной**, а также заполнено поле **Объем привлечения подрядчиков СМП/СОНО**, то проверяется, что в списке *Детализация объемов оплаты долгосрочного договора по годам* существует хотя бы одна запись. Если в списке *Детализация объемов оплаты долгосрочного договора по годам* нет ни одной записи, то система выводит следующее сообщение об ошибке: *AZK-2767. (DOC). При выгрузке в ЕИС закупки, являющейся долгосрочной и предусматривающей привлечение субъектов малого и среднего предпринимательства, необходимо указание объемов оплаты договоров привлечения по годам на вкладке "Дополнительная информация"*.
- Если в ЭД «Закупка» включены признаки **Закупка по 223-ФЗ** и **Позиция является долгосрочной**, а также заполнено поле **Объем привлечения подрядчиков СМП/СОНО**, то проверяется, что общая сумма записей списка *Детализация объемов оплаты долгосрочного договора по годам* совпадает со значением поля **Объем привлечения подрядчиков СМП/СОНО**. Если условие не выполнено, то система выводит следующее сообщение об ошибке: *AZK-2768. (DOC). Общая сумма, указанная в блоке "Детализация объемов оплаты долгосрочного договора по годам" должна совпадать с суммой в поле "Объем привлечения подрядчиков СМП/СОНО"*.
- Если в ЭД «Закупка» включен признак **Закупка по 223-ФЗ**, то проверяется, что значение поля **Валюта** совпадает со значением параметра системы **Валюта**. Если значения не совпадают, а также поля **Курс валюты** и **Дата, на которую установлен курс валюты** не заполнены, то система выводит следующее сообщение об ошибке: *AZK-1055. (DOC): Поле "0" обязательно для заполнения*.
- Если в ЭД «Закупка» включены признаки **Закупка по 223-ФЗ** и **Позиция является долгосрочной**, то проверяется, что для каждой строки финансирования с заполненным полем **Будущий период** указана хотя бы одна запись в списке *Детализация суммы будущего периода*. Если условие не выполнено, то система выводит следующее сообщение об ошибке: *AZK-2769. (DOC). При выгрузке в ЕИС закупки, являющейся долгосрочной, необходима детализация суммы оплаты будущего периода по годам. Отсутсвует детализация для строк финансирования со следующими идентификаторами: <перечисление строк, для которых не выполняется условие контроля>*.
- Если ЭД «Закупка»:
  - включен в ЭД «План-график»;
  - имеет заполненное поле **Дата публикации позиции в ЕИС** (в том числе в родительских ЭД);
  - в строке спецификации имеет заполненное поле **Код КТРУ**,

  проверяется, что для кода КТРУ в *Каталоге товаров, работ, услуг* выключен признак **Позиция является укрупненной (шаблоном)**. В противном случае система выводит сообщение

об ошибке: *AZK-XXXX. (DOC): В спецификации документа указаны позиции КТРУ, являющиеся укрупненными (шаблонами). Необходимо указать подчиненный код для следующих кодов КТРУ: (0) "(1)"*, где:

0 – значение поля **Код КТРУ**;

1 – значение поля **Наименование КТРУ**.

- Если в ЭД «Закупка»:
  - не заполнено поле **Дата публикации позиции в ЕИС**;
  - выключен признак **Закупка отменена**;
  - выключен признак **Уточнить информацию о планируемых платежах (в соответствии с ч.3 требований к форме плана-графика Постановления Правительства №554)**;
  - в строке спецификации заполнено поле **Код КТРУ**,

  проверяется, что:

  - Для каждой характеристики в списке *Характеристики товара, работы, услуги из справочника характеристик КТРУ* с типом ввода данных *Выбор из справочника* существует хотя бы одна актуальная характеристика в справочнике для выбранного кода КТРУ с таким же наименованием характеристики. В найденной характеристике проверяется значение в поле **Вид характеристики**. Если указано значение:
    - *Не изменяемая заказчиком*, проверяется, что все актуальные характеристики с таким наименованием указаны в документе. Проверка осуществляется по полям **Тип ввода данных** (*Выбор из справочника*), **Наименование характеристики товара, работы, услуги**, **Описание**, **Единица измерения**, **Значение**, **Минимальное значение**, **Максимальное значение**, **Отношение к минимальному значению диапазона**, **Отношение к максимальному значению диапазона**. Если проверка не пройдена, система выводит сообщение об ошибке: *AZK-XXXX. (DOC). Строка спецификации (0): для следующих характеристик требуется указание всех возможных значений одновременно (в документе указана часть возможных значений): "<Наименование характеристики>"*, где:

      (0) – номер строки спецификации.

    - *Изменяемая заказчиком с выбором одного значения*, проверяется, что в документе указана только одна характеристика с таким наименованием и типом ввода данных (*Выбор из справочника*). Если условие не выполняется, система выводит сообщение об ошибке: *AZK-XXXX. (DOC). Строка спецификации (0): для следующих характеристик допустимо указание только одного возможного значения (в документе указано несколько возможных значений): "<Наименование характеристики>"*, где:

      (0) – номер строки спецификации.

    При указании других значений в поле **Вид характеристики** проверка не осуществляется.

- Если ЭД «Закупка» создан без признаков:
  - **Закупка на основании п.4, ч.1, ст. 93 Федерального закона №44-ФЗ**;
  - **Закупка на основании п.5, ч.1, ст. 93 Федерального закона №44-ФЗ**;
  - **Закупка на основании п.7, ч.2, ст. 83 Федерального закона №44-ФЗ**;
  - **Закупка на основании п.26, ч.1, ст. 93 Федерального закона №44-ФЗ**;
  - **Закупка на основании п.33, ч.1, ст. 93 Федерального закона №44-ФЗ (преподавательские услуги, оказываемые физическими лицами)**;
  - **Закупка на основании п.33, ч.1, ст. 93 Федерального закона №44-ФЗ (услуги экскурсовода (гида), оказываемые физическими лицами)**;
  - **Закупка на основании п.23, ч.1, ст. 93 Федерального закона №44-ФЗ**;
  - **Закупка на основании п.42, ч.1, ст. 93 Федерального закона №44-ФЗ**;
  - **Закупка по 223-ФЗ**;
  - **Закупка отменена**;
  - **Уточнить информацию о планируемых платежах (в соответствии с ч.3 требований к форме плана-графика Постановления Правительства №554)**

  и в параметре системы **Контролировать указание кода КТРУ в спецификации закупки** для года документа указано значение *Контролировать* или *Предупреждать*, строки спецификации документа группируются по значениям полей **Код ОКПД** и **Код КТРУ**. Для каждой сгруппированной строки с незаполненным полем **Код КТРУ** проверяется, что существует хотя бы одна актуальная запись в *Справочнике КТРУ*, которая удовлетворяет условиям:
  - значение поля **ОКПД** записи совпадает с ОКПД строки спецификации;
  - значение поля **Дата начала обязательного применения** меньше либо равно текущей дате сервера;
  - поле **Дата окончания применения** не заполнено или его значение больше текущей даты сервера.

  Если такая запись найдена и в параметре указано значение *Контролировать*, система выводит сообщение об ошибке: *AZK-0534. (DOC). Для кода ОКПД (0) существует обязательная к применению позиция в справочнике КТРУ. Необходимо указать код КТРУ в строке спецификации*, где:

  (0) – значение кода ОКПД.

  Если в параметре указано значение *Предупреждать*, система выводит игнорируемое предупреждение.
- Если в ЭД «Закупка», включенном в ЭД «План-график», «План закупок»:
  - не заполнено поле **Дата публикации позиции в ЕИС**;
  - выключен признак **Закупка отменена**;

- выключен признак **Уточнить информацию о планируемых платежах (в соответствии с ч.3 требований к форме плана-графика Постановления Правительства №554)**;
- в строке спецификации заполнено поле **Код КТРУ**,

то характеристики в *Каталоге товаров, работ, услуг* группируются по полям **Наименование характеристики**, **Актуальность**, **Характеристика обязательна к применению**. Для каждой сгруппированной актуальной строки с включенным признаком **Характеристика обязательна к применению** проверяется наличие хотя бы одной записи в документе в списке *Характеристики товара, работы, услуги из справочника характеристик КТРУ* с типом **Выбор из справочника** и таким же наименованием характеристики. Если условие не выполняется, система выводит сообщение об ошибке: *AZK-XXXX. (DOC): Строка спецификации (0): для позиции КТРУ "<Код КТРУ>" не указаны обязательные для применения характеристики: "<Наименование характеристики>"*, где:

(0) – номер строки спецификации.

- Если в ЭД «Закупка» не заполнено поле **Дата публикации позиции в ЕИС** и документ:
  - включен в ЭД «План закупок»;
  - создан без признаков;
  - выключен признак **Позиция размещена до перехода на КТРУ**,

  то проверяется количество строк спецификации по всем источникам финансирования, сгруппированных по полю **Код КТРУ** и первым четырем символам поля **Код ОКПД**. При наличии нескольких строк проверяется, что значение группы ОКПД идентификационного кода закупки равно *0000*. Если условие не выполняется, то система выводит следующее сообщение об ошибке: *AZK-2745. (DOC): В идентификационном коде закупки указан код группы ОКПД "<значение 30-33 символов ИКЗ>", все строки спецификации должны содержать одинаковые коды КТРУ и коды ОКПД из одной группы*.

  При наличии нескольких строк спецификации по всем источникам финансирования, сгруппированных по полям **Код КТРУ** и **Код ОКПД** (все символы), проверяется значение группы ОКПД. Если значение равно *0000*, то система выводит следующее сообщение об ошибке: *AZK-2746. (DOC): В идентификационном коде закупки установлен признак "Несколько", в спецификации должна быть указана продукция из разных групп ОКПД или КТРУ*.

- При обработке ЭД «Закупка», созданного без признаков и после перехода на справочник *Каталог товаров, работ, услуг*, включенного в ЭД «План закупок», с незаполненным полем **Дата публикации позиции в ЕИС** проверяется, что количество строк спецификации по всем источникам финансирования, сгруппированных по полям **Код КТРУ** и первым 4 символам поля **Код ОКПД** больше 1:
  - если условие выполняется и значение группы **ОКПД** идентификационного кода закупки не равно: *0000*, то система выводит сообщение об ошибке: *AZK-XXXX. (DOC): В идентификационном коде закупки указан код группы ОКПД "<значение 30-33 символов*

ИКЗ>", все строки спецификации должны содержать одинаковые коды КТРУ и коды ОКПД из одной группы".

- если условие выполняется и значение группы **ОКПД** идентификационного кода закупки *0000*, то система выводит сообщение об ошибке: *AZK-XXXX. (DOC): В идентификационном коде закупки установлен признак "Несколько", в спецификации должна быть указана продукция из разных групп ОКПД или КТРУ"*.

- Если в строке спецификации заполнены поля **Код КТРУ** и **Обоснование включения дополнительной информации в сведения о товаре, работе, услуге**, проверяется, что хотя бы одна характеристика в списке *Характеристики товара, работы, услуги из справочника характеристик КТРУ* для такой строки указана посредством кнопки **Добавить характеристику в текстовой форме**. Если условие не выполнено, система выводит следующее сообщение об ошибке: *AZK-0524. Для всех строк спецификации документа (DOC), использующих справочник КТРУ, поле "Обоснование включения дополнительной информации в сведения о товаре, работе, услуге" должно быть заполнено одновременно с указанием хотя бы одной характеристики, отсутствующей в справочнике КТРУ*.

- Если в строке спецификации заполнено поле **Код КТРУ** и хотя бы одна характеристика в списке *Характеристики товара, работы, услуги из справочника характеристик КТРУ* указана посредством кнопки **Добавить характеристику в текстовой форме**, проверяется, что для такой строки заполнено поле **Обоснование включения дополнительной информации в сведения о товаре, работе, услуге**. Если условие не выполнено, система выводит следующее сообщение об ошибке: *AZK-0525. Для всех строк спецификации документа (DOC), использующих справочник КТРУ, характеристики, отсутствующие в справочнике КТРУ, должны быть указаны одновременно с заполнением поля "Обоснование включения дополнительной информации в сведения о товаре, работе, услуге"*.

- Если в документе существуют строки спецификации, в которых указан код КТРУ, поле **Дата аннулирования** заполнено и его значение меньше или равно:
  - первому числу периода поля **Планируемый период публикации извещения** для ЭД «Консолидированная закупка»;
  - первому числу периода поля **Планируемый год размещения извещения, направления приглашения, заключения контракта с единственным поставщиком** для ЭД «Закупка», включенного в ЭД «План закупок»;
  - первому числу периода поля **Планируемый срок начала осуществления закупки** (если поле не заполнено, то первое число периода поля **Планируемая дата заключения контракта**) для ЭД «Закупка», включенного в ЭД «План-график»;
  - значению поля **Планируемая дата публикации** для ЭД «Заявка на закупку»;
  - значению поля **Планируемая дата публикации** (если поле не заполнено, то используется текущая дата) для ЭД «Решение о закупке у единственного источника», «Решение о проведении конкурса», «Решение о проведении запроса котировок», «Решение о

проведении предварительного отбора», «Решение о проведении торгов на ЭТП» и «Решение о проведении запроса предложений», кроме решений, имеющих родительский документ на статусе *«Перерегистрация»* или *«Продлен срок»*.

Если условие не выполнено, то система выводит следующее сообщение об ошибке: *AZK-0526. (DOC). В спецификации документа указаны следующие аннулированные коды КТРУ: (1)*, где:

- *1* – значение поля **Код КТРУ** аннулированной записи.

- Проверяется, что если признак **Количество не определено** в строках спецификации выключен, то в группе полей **Количество (объем) планируемых к закупке товаров, работ, услуг** хотя бы в одном из полей указано значение, отличное от *0*. Если условие не выполняется, система выводит сообщение об ошибке: *AZK-4000. Ошибка обработки документа (DOC): для позиции спецификации с идентификатором (0) не указано количество (объем) планируемых к закупке товаров, работ, услуг*. Где:
  - *0* – значение идентификатора строки спецификации.
- Если ЭД «Закупка» включен в ЭД «План-график», выключен признак **Закупка по 223-ФЗ** и признак **Количество не определено** включен хотя бы для одной строки спецификации, то проверяется, что признак **Процедура по цене единицы продукции (количество не определено)** включен. Если условие не выполняется, то система выводит следующее сообщение об ошибке: *AZK-3702. Ошибка обработки документа (DOC): необходимо установить признак "Процедура по цене единицы продукции (количество не определено)» в документе, т.к. в спецификации указан признак «Количество не определено"*.
- Если ЭД «Закупка» включен в ЭД «План-график», выключен признак **Закупка по 223-ФЗ** и включен признак **Процедура по цене единицы продукции (количество не определено)**, то проверяется, что хотя бы для одной строки спецификации признак **Количество не определено** включен. Если условие не выполняется, то система выводит следующее сообщение об ошибке: *AZK-3703. Ошибка обработки документа (DOC): необходимо установить признак «Количество не определено» в спецификации, т.к. в документе указан признак "Процедура по цене единицы продукции (количество не определено)"*.
- Если ЭД «Закупка» включен в ЭД «План-график» и выключен признак **Закупка по 223-ФЗ**, то проверяется, что для всех строк спецификации признак **Количество не определено** либо включен, либо выключен. Если условие не выполнено, то система выводит следующее сообщение об ошибке: *AZK-2850. Ошибка обработки документа (DOC): указана спецификация с различными значениями в поле "Количество не определено"*.
- Если ЭД «Закупка» включен в ЭД «План-график» или «План-закупок», осуществляются проверки в соответствии со следующими параметрами системы:
  - **Контролировать наличие признака "Объектом закупки являются лекарственные препараты" в ЭД "Закупка" плана-графика при указании ОКПД** (**Контролировать наличие признака "Объектом закупки являются лекарственные препараты" в ЭД "Закупка" плана закупок при указании ОКПД**);

- **Группы ОКПД, для которых обязательно заполнение данных о лекарственных препаратах**;
- **Конечные коды ОКПД, для которых не контролируется заполнение данных о лекарственных препаратах**.

Если проверки не пройдены, система выводит сообщение об ошибке: *AZK-3712. (DOC): Для позиции спецификации (1) с ОКПД: (2) необходимо включить признак "Объектом закупки являются лекарственные препараты" и указать значение "с использованием справочной информации" или "в текстовой форме" в поле "Тип ввода данных" раздела "Лекарственные препараты"*, где:

- *(1)* – значение поля **Позиция спецификации** первой найденной строки спецификации, у которой в поле **Тип ввода данных** указано значение *нет* (или вообще не указано) и первые цифры кода ОКПД2 содержатся в параметре системы **Группы ОКПД, для которых обязательно заполнение данных о лекарственных препаратах** и не содержатся в списке параметра системы **Конечные коды ОКПД, для которых не контролируется заполнение данных о лекарственных препаратах**;
- *(2)* – код ОКПД2 строки спецификации, для которой не выполняются условия.

- При обработке ЭД «Закупка», созданного без признаков и включенного в ЭД «План-график», если для системного параметра указано значение *Контролировать* (*Предупреждать*), то проверяется что:
  - если включен системный параметр **Контроль указания НПА в требованиях документа** (**Сервис→Документооборот→Планирование→Закупка(год)**), то в документе (лоте документа), указана хотя бы одна особенность из системного параметра **Соответствие особенностей размещения заказа с применением запретов и ограничений при осуществлении контроля национального режима по справочнику "Особенности размещения заказа"** с типом *Ограничение* и для этой особенности существует хотя бы одна запись в списке *НПА, регулирующие запрет или ограничение*. Если условие не выполняется, система выводит сообщение об ошибке: *AZK-1013. (DOC): Для особенности <наименование особенности> отсутствует информация об НПА, регулирующем запрет или ограничение.*
  - в справочнике *Перечни продукции, для которых установлены запреты, ограничения или преференции* существует запись, у которой в поле **Вид контроля** указано значение *Наличие сведений о применении национального режима закупки*, и в списке *Способы определения поставщика (подрядчика, исполнителя)* справочника нет записей или запись совпадает со способом определения поставщика в ЭД, и значение поля **Планируемый срок начала осуществления закупки** больше или равно значению поля **Срок действия перечня с**, но меньше или равно значению поля **Срок действия перечня по** справочника *Перечни продукции, для которых установлены запреты, ограничения или преференции* (если параметр **Указывать дату "Планируемый срок начала осуществления закупки" в формате** установлен в режим *Месяц*, *Квартал*, то первая дата периода сравнивается со значением

поля **Срок действия перечня по**, последняя дата периода сравнивается со значением поля **Срок действия перечня с**), и системный параметр **Контроль указания НПА в требованиях документа** (**Сервис→Документооборот→Планирование→Закупка(год)**):

- включен, то проверяется что включен системный параметр **Проверять значения всех кодов ОКПД спецификации требованиям НПА** (**Сервис→Документооборот→Преференции**). Если параметр
  - включен, то проверяется что все указанные в документе, лоте документа коды ОКПД содержатся в найденной записи справочника:
    - если в спецификации все коды ОКПД соответствуют записям справочника, то проверяется что в списке *Особенности размещения* документа, лота документа указана хотя бы одна особенность из системного параметра **Соответствие особенностей размещения заказа с применением запретов и ограничений при осуществлении контроля национального режима по справочнику "Особенности размещения заказа"** с типом *Ограничение*. Если особенность:
      - указана, то проверяется что хотя бы для одной особенности документа, лота документа в списке *НПА, регулирующие запрет или ограничение* существует ссылка на проверяемые нормативно-правовые акты, Если условие не выполняется, то система выводит сообщение об ошибке: *AZK-1017. (DOC): Для данного набора кодов ОКПД необходимо указание НПА "<значение поля **Наименование НПА** справочника «Перечни продукции, для которых установлены запреты, ограничения или преференции»>" в требованиях к участнику и ограничениях.*

        *<Значение поля **Дополнительная информация**, которая должна выводиться пользователю в текст ошибки при контроле преференций>.*
      - не указана, и в системном параметре **Соответствие особенностей размещения заказа с применением запретов и ограничений при осуществлении контроля национального режима по справочнику "Особенности размещения заказа"** содержится хотя бы одна актуальная запись с типом *Ограничение,* то система выводит сообщение об ошибке: *AZK-2316*.
    - если коды ОКПД, указанные в спецификации отсутствуют в проверяемой записи справочника, то проверяется что в списке *Особенности размещения* документа, лота документа указана хотя бы одна особенность из системного параметра **Соответствие особенностей размещения заказа с применением запретов и ограничений при осуществлении контроля национального режима по справочнику "Особенности размещения заказа"** с типом *Ограничение*, и что хотя бы для одной особенности документа, лота документа в списке *НПА, регулирующие запрет или ограничение* есть ссылка на проверяемый

нормативно-правовой акт. Если условие выполняется, то система выводит сообщение об ошибке: *AZK-1021. (DOC): Нормативно-правовой акт "<значение поля **Наименование НПА** справочника «Перечни продукции, для которых установлены запреты, ограничения или преференции»>" допустимо указывать в документе <лоте документа, если документ многолотовый> если все коды ОКПД спецификации документа <лоте документа, если документ многолотовый> имеются в перечне соответствующего НПА.*

Если условие не выполняется, но хотя бы один указанный в документе, лоте документа код ОКПД спецификации есть в проверяемой записи справочника НПА, то система выводит сообщение об ошибке: *AZK-1017. (DOC): Для данного набора кодов ОКПД необходимо указание НПА "<значение поля **Наименование НПА** справочника «Перечни продукции, для которых установлены запреты, ограничения или преференции»>" в требованиях к участнику и ограничениях.*

- выключен, то проверяется, что хотя бы один указанный в документе, лоте документа код ОКПД содержится в найденной записи справочника:
  - если такой код есть, то проверяется что в списке *Особенности размещения* документа, лота документа указана хотя бы одна особенность из системного параметра **Соответствие особенностей размещения заказа с применением запретов и ограничений при осуществлении контроля национального режима по справочнику "Особенности размещения заказа"** с типом *Ограничение*. Если особенность
    - указана, то проверяется, что хотя бы для одной записи документа, лота документа в списке *НПА, регулирующие запрет или ограничение* существует ссылка на проверяемый нормативно-правовой акт. Если условие выполняется, то система выводит сообщение об ошибке: *AZK-1017. (DOC): Для данного набора кодов ОКПД необходимо указание НПА "<значение поля **Наименование НПА** справочника «Перечни продукции, для которых установлены запреты, ограничения или преференции»>" в требованиях к участнику и ограничениях.*

      *<Значение поля **Дополнительная информация**, которая должна выводиться пользователю в текст ошибки при контроле преференций>.*
    - не указана, и в системном параметре **Соответствие особенностей размещения заказа с применением запретов и ограничений при осуществлении контроля национального режима по справочнику "Особенности размещения заказа"** содержится хотя бы одна актуальная запись с типом *Ограничение,* то система выводит сообщение об ошибке: *AZK-2316*.

- если все коды ОКПД спецификации отсутствуют в проверяемой записи справочника, то проверяется, что в списке *Особенности размещения* документа, лота документа указана хотя бы одна особенность из системного параметра **Соответствие особенностей размещения заказа с применением запретов и ограничений при осуществлении контроля национального режима по справочнику "Особенности размещения заказа"** с типом *Ограничение*. Если особенность указана, и хотя бы для одной особенности документа, лота документа в списке *НПА, регулирующие запрет или ограничение* есть ссылка на проверяемый нормативно-правовой акт, то система выводит сообщение об ошибке: *AZK-1021. (DOC): Нормативно-правовой акт "<значение поля **Наименование НПА** справочника «Перечни продукции, для которых установлены запреты, ограничения или преференции»>" допустимо указывать в документе <"лоте документа", если документ многолотовый> если все коды ОКПД спецификации документа <лоте документа, если документ многолотовый> имеются в перечне соответствующего НПА.*

- выключен, то проверяется что включен системный параметр **Проверять значения всех кодов ОКПД спецификации требованиям НПА**. Если параметр:
  - включен, то проверяется что в списке *Особенности размещения* документа, лота документа указана хотя бы одна особенность из системного параметра **Соответствие особенностей размещения заказа с применением запретов и ограничений при осуществлении контроля национального режима по справочнику "Особенности размещения заказа"** с типом *Ограничение*. Если особенность:
    - указана, то проверяется, что все указанные в документе, лоте документа коды ОКПД есть в найденной записи справочника. Если таких кодов нет, или есть хотя бы один код ОКПД, указанный в записи справочника, то система выводит сообщение об ошибке: *AZK-1076. (DOC): В соответствии с НПА "*<значение *поля **Наименование НПА** справочника «Перечни продукции, для которых установлены запреты, ограничения или преференции»>", особенность "<наименование имеющейся в документе особенности из системного параметра **Соответствие особенностей размещения заказа с применением запретов и ограничений при осуществлении контроля национального режима по справочнику "Особенности размещения заказа"**, с типом Ограничение. Если особенностей несколько, они выводятся через запятую, каждое наименование в кавычках.>" допустимо указывать в документе <"лоте документа", если документ многолотовый>, если все коды ОКПД спецификации документе <"лоте документа", если документ многолотовый> имеются в перечне соответствующего НПА.*
    - не указана, то проверяется, что хотя бы одни код ОКПД, указанный в документе, лоте документа есть в найденной записи справочника, если условие

выполняется и в системном параметре **Соответствие особенностей размещения заказа с применением запретов и ограничений при осуществлении контроля национального режима по справочнику "Особенности размещения заказа"** существует хотя бы одна актуальная особенность, имеющая тип *Ограничение*, то система выводит сообщение об ошибке: *AZK-2316.*

- выключен, то проверяется что в списке *Особенности размещения* документа указана хотя бы одна особенность из системного параметра **Соответствие особенностей размещения заказа с применением запретов и ограничений при осуществлении контроля национального режима по справочнику "Особенности размещения заказа"** с типом *Ограничение*. Если особенность:
  - указана, то проверяется, что хотя бы одни код ОКПД, указанный в документе, есть в хотя бы одной записи справочника *Перечни продукции, для которых установлены запреты*, *ограничения или преференции*, со значение в поле **Вид контроля** *Наличие сведений о применении национального режима при осуществлении закупки*, и если Способ определения поставщика (подрядчика, исполнителя) не заполнен или совпадает со способом определения проверяемого документа и значение поля **Планируемая дата публикации** документа попадает в срок действия записи справочника и значение признака **Перечень для закупок, проводимых отдельными юридическими лицами (223-ФЗ)** записи справочника соответствует признаку бюджета документа. Если условие не выполняется, то система выводит сообщение об ошибке: AZK-1078. (DOC). Особенность "<наименование проверяемой особенности из системного параметра **Соответствие особенностей размещения заказа с применением запретов и ограничений при осуществлении контроля национального режима по справочнику «Особенности размещения заказа», указанной в документе**>" может использоваться, если для кодов ОКПД спецификации документа <*"лоте документа", если документ многолотовый*> существуют нормативно-правовые акты, регулирующие применение запретов и ограничений по национальному режиму при осуществлении закупки.
  - не указана, и хотя бы одни код ОКПД, указанный в документе, лоте документа есть в найденной записи справочника, то проверяется, что в системном параметре **Соответствие особенностей размещения заказа с применением запретов и ограничений при осуществлении контроля национального режима по справочнику "Особенности размещения заказа"** существует хотя бы одна актуальная особенность, имеющая тип *Ограничение*. Если условие выполняется, то система выводит сообщение об ошибке: *AZK-2852*.

- При обработке ЭД «Закупка» в составе ЭД «План-график» без признака 223-ФЗ и включенном параметре **Контролировать указание НПА по ст.14 44-ФЗ в закупке** и без признаков **Закупка**

отменена, **Уточнить информацию о планируемых платежах (в соответствии с ч.3 требований к форме плана-графика Постановления Правительства №554)** проверяется, что для каждой записи списка *Преимущества и требования* указана особенность, содержащаяся в системном параметре **Соответствие особенностей размещения заказа с применением запретов и ограничений при осуществлении контроля национального режима по справочнику "Особенности размещения заказа"**, имеющая тип *Ограничение (TYPE = C)*:

- если условие выполняется и в списке *Перечень НПА, конкретизирующих особенности применения национального режима (ЕИС)* не указана хотя бы одна запись, система выводит сообщение об ошибке: *AZK-1097. (DOC). Для следующих требований к участнику (0), конкретизирующего особенность применения национального режима по ст. 14 44-ФЗ: (1)*, где
  - *(0)* – текст: *необходимо указание хотя бы одного НПА*;
  - *(1)* – наименование особенностей, для которых сработал контроль.
- если условие не выполняется и в списке *Перечень НПА, конкретизирующих особенности применения национального режима (ЕИС)* указана хотя бы одна запись, система выводит сообщение об ошибке: AZK-1097. (DOC). Для следующих требований к участнику (0), конкретизирующего особенность применения национального режима по ст. 14 44-ФЗ: (1), где
  - *(0)* – текст: *недопустимо указание НПА*;
  - *(1)* – наименование особенностей, для которых сработал контроль.

- **Восстановить согласованную версию** – при выполнении действия:
  - Если в списке есть хотя бы один ЭД «Закупка» на статусе *«Изменение закупки»*, то:
    - не включен, то система выводит сообщение об ошибке: *AZK-XXXX. Для (DOC) отсутствует согласованная версия.*
    - включен, на основании найденного документа обновлять в ЭД «Закупка данные» о:
      - Финансировании;
      - Спецификации;
      - Общих сведениях о закупке;
      - Условиях закупки;
      - Преимуществах и требованиях;
      - Обеспечении;
      - Дополнительной информации;
      - Изменениях
      - Заменять прикрепленные файлы.
- **Удалить** – при выполнении действия:

- Если есть родительский документ, то:
  - родительский документ прикрепляется к текущему документу, в котором находится удаляемый ЭД «Закупка»;
  - если родительский документ находится на статусе *«Изменение закупки»*, то документ переходит документ на статус *«Закупка утверждена»*.
- Документ переходит на статус *«Удален»*.

3.4.2.2 ЭД «Закупка» на статусе «Несоответствие цен»

Над ЭД «Закупка» на статусе *«Несоответствие цен»* доступны следующие действия:

- **Вернуть** – при выполнении действия, если документ, в который включена ЭД «Закупка» находится на статусе *«Отложен»*/*«Новый»* и:
  - ЭД «Закупка» включена в два или более плана, то система выводит сообщение об ошибке: *AZK-XXXX. Ошибка обработки документа (DOC): нельзя вернуть документ в работу, закупка проходила согласование.*
  - ЭД «Закупка» включена только в один план и есть родительский ЭД «Закупка», то документ переходит на статус *«Новый»*. Если родительского документа нет, то документ переходит на статус *«Отложен»*.

  Если документ находится на любом другом статусе, то система выводит сообщение об ошибке: *AZK-XXXX. Ошибка обработки документа (DOC): нельзя вернуть документ в работу. План должен находиться на статусе "Отложен" или "Новый"*.
- **Отказать** – при выполнении действия, если документ, в который включена ЭД «Закупка», находится на статусе *«Проект»*, *«Проект согласован»*, *«Согласование финансирования»*, *«Согласование»*, *«Согласование РБС»*, *«Принят»*, то на экране появляется окно *Редактора примечаний*.

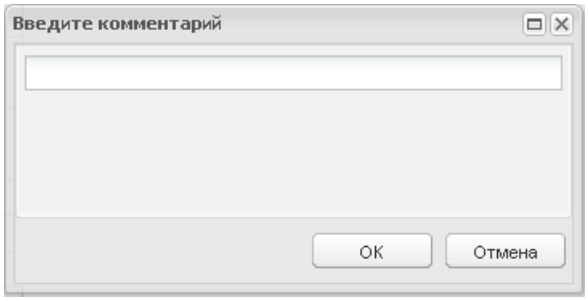

Рисунок 78 – Форма «Редактор примечаний»

В поле **Комментарий** вводится причина отказа и документ переходит на статус *«Отказан»*.

Если документ, в который включена ЭД «Закупка», находится на любом другом статусе, то система выводит сообщение об ошибке: *AZK-XXXX. Ошибка обработки документа (DOC): нельзя отказать закупку. План должен находиться на этапе согласования.*

- **Исключить** – при выполнении действия:
  - Если документ включен в ЭД «План закупок»:
    - если родительского ЭД «Закупка» нет, то система выводит сообщение об ошибке*: AZK-XXXX. Ошибка обработки документа (DOC): исключению могут подлежат только закупки проходившие этап согласования*;
    - если ЭД «План закупок» находится на статусе *«Отложен»*/*«Новый»*, то документ переходит на статус *«Исключена»*. Если ЭД «План закупок» находится на любом другом статусе, то система выводит сообщение об ошибке: *AZK-XXXX. Ошибка обработки документа (DOC): исключить закупку можно только на статусе "Отложен", "Новый" плана*.
    - если заполнено поле **Реестровый номер позиции плана присвоенный в ЕИС**, то выводится сообщение об ошибке: *AZK-2757*.
  - Если документ включен в ЭД «План-график»:
    - если поле **Номер позиции плана-графика** заполнено двадцатью восьмью символам, то выводится сообщение об ошибке: *AZK-2757*.
    - если родительского ЭД «Закупка» нет, то система выводит сообщение об ошибке: *AZK-XXXX. Ошибка обработки документа (DOC): исключению могут подлежат только закупки проходившие этап согласования*;
    - если ЭД «План-график» находится на статусе *«Отложен»*/*«Новый»* и ЭД «Закупка» имеет родительский документ на статусе *«Изменение закупки»* или *«Архив»*, то система выводит сообщение об ошибке: *AZK-XXXX. Ошибка обработки документа (DOC): нельзя исключить закупку, если план-график с данной закупкой был утвержден. Необходимо отменить закупку, указав соответствующее основание изменения.*

      Если ЭД «Закупка» не имеет родительского документ на статусе *«Изменение закупки»* или *«Архив»*, то документ переходит на статус *«Исключена»*.

      Если ЭД «План-график» находится на любом другом статусе, то система выводит сообщение об ошибке: *AZK-XXXX. Ошибка обработки документа (DOC): исключить закупку можно только на статусе "Отложен", "Новый" плана*.
- **Внести изменения** – при выполнении действия, если документ, в который включена ЭД «Закупка» находится на статусе *«Отложен»*/*«Новый»* и:
  - ЭД «Закупка» включена в два или более плана и есть родительская закупка, формируется копия ЭД «Закупка» на статусе *«Новый»* и прикрепляется к плану. Родительская закупка открепляется от плана.

- ЭД «Закупка» включена только в один план и есть родительский ЭД «Закупка», документ переходит на статус *«Новый»*. Если родительского документа нет, то документ переходит на статус *«Отложен»*.

Если документ находится на любом другом статусе, то система выводит сообщение об ошибке: *AZK-XXXX. Внести изменения в (DOC) можно только на статусе "Отложен", "Новый" плана"*.

По результатам обработки ЭД «План закупок» ЭД «Закупка» переходит на статус *«Закупка утверждена»*. Если в цепочке родительских документов есть ЭД «Закупка» на статусе *«Изменение закупки»*, то на закладке **Изменения** заполняется поле **Дата внесения изменений** и документ переходит на статус *«Архив»*.

Также при согласовании ЭД «План закупок» в ЭД «Закупка» осуществляются следующие проверки в соответствии с системным параметром **Контролировать дату заключения контракта, планируемую дату публикации извещения в закупке**, если в системном параметре указано значение *Контролировать* или *Предупреждать*. Если условия системного параметра не выполнены, то система выводит одно из следующих сообщений об ошибке:

- *AZK-2891. Для закупки с номером позиции плана-графика "(0)" некорректно указывать планируемую дату осуществления закупки "(1)". Для закупок на основании "(2)""(3)".AZK-2891. Для закупки с номером позиции плана-графика "(0)" некорректно указывать планируемую дату осуществления закупки "(1)". Для закупок на основании "(2)""(3)"*;
- *AZK-2892. Для закупки с номером позиции плана-графика "(0)" некорректно указывать планируемую дату осуществления закупки "(1)". Для закупок на основании "(2)""(3)"*;
- *AZK-2893. Для закупки с номером позиции плана-графика "(0)" некорректно указывать планируемую дату заключения контракта "(1)". Для закупок на основании "(2)""(3)"*;
- *AZK-2894. Для закупки с номером позиции плана-графика "(0)" некорректно указывать планируемую дату осуществления закупки "(1)". "(2)"*;
- *AZK-2895. Для закупки с номером позиции плана-графика "(0)" некорректно указывать планируемую дату осуществления закупки "(1)". "(2)"*.

Где:

- *1* – значение поля **Номер** из ЭД «Закупка».
- *2* – значение поля **Планируемая дата осуществления закупки** из ЭД «Закупка».
- *3* – значение поля **Планируемая дата заключения контракта** из ЭД «Закупка».

3.4.2.3 ЭД «Закупка» на статусе «Согласование»

Над ЭД «Закупка» на статусе *«Согласование»* доступны следующие действия:

- **Вернуть** – при выполнении действия проверяется статус плана, в который включен ЭД «Закупка»:
  - Если план находится статусе, отлично от статуса *«Отложен»*/*«Новый»*, то система выводит следующее сообщение об ошибке: *AZK-2812. Ошибка обработки документа (DOC): нельзя вернуть документ в работу. План должен находиться на статусе "Отложен" или "Новый"*.
  - Если документ находится на статусе *«Отложен»*/*«Новый»*, то проверяется количество планов, в которые включен ЭД «Закупка». Если ЭД «Закупка» включен:
    - в два или более плана, то система выводит следующее сообщение об ошибке: *AZK-2833. Ошибка обработки документа (DOC): нельзя вернуть документ в работу, закупка проходила согласование.*
    - только в один план, то проверяется, что:
      - в родительском плане для организации заказчика выключен признак **Организация входит в перечень заказчиков, обязанных проходить оценку планов закупки в соответствии с 223-ФЗ** в справочнике *Организации*;
      - в родительском плане выключен признак **План закупок по 223-ФЗ**;
      - проект плана не загружен или не опубликован в ЕИС,

      и родительский ЭД «Закупка»:
      - существует, то документ переходит на статус *«Новый»*;
      - отсутствует, то документ переходит на статус *«Отложен»*.

      Если:
      - в родительском плане для организации заказчика включен признак **Организация входит в перечень заказчиков, обязанных проходить оценку планов закупки в соответствии с 223-ФЗ** в справочнике *Организации*;
      - в родительском плане включен признак **План закупок по 223-ФЗ**;
      - проект плана загружен или опубликован в ЕИС,

      то система выводит следующее сообщение об ошибке: *AZK-3705. (DOC). Действие над документом невозможно, так как проект плана закупок был выгружен в ЕИС. Для внесения изменений необходимо выполнить действие "Внести изменения"*.
- **Отказать** – при выполнении действия вызывается форма редактора примечаний. В поле **Комментарий** вручную вводится причина отказа и нажимается кнопка **ОК**.

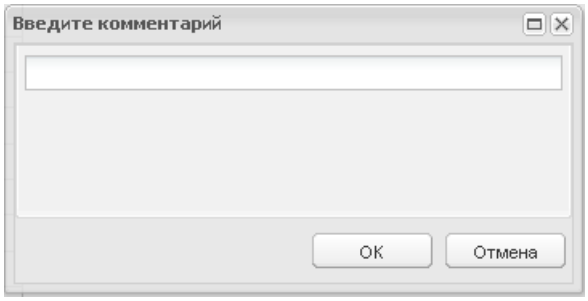

Рисунок 79 – Форма «Редактор примечаний»

Также осуществляются следующие контроли:

- Если документ, в который включен ЭД «Закупка», находится на статусе *«Проект»*, *«Проект согласован»*, *«Согласование финансирования»*, *«Согласование», «Согласование РБС»* или *«Принят»*, то проверяется, что в родительском плане:
  - для организации заказчика выключен признак **Организация входит в перечень заказчиков, обязанных проходить оценку планов закупки в соответствии с 223-ФЗ**;
  - выключен признак **План закупок по 223-ФЗ**;
  - проект плана не загружен или не опубликован в ЕИС.

  Если условие не выполнено, то система выводит следующее сообщение об ошибке: *AZK-3705. (DOC). Действие над документом невозможно, так как проект плана закупок был выгружен в ЕИС. Для внесения изменений необходимо выполнить действие "Внести изменения"*.

  Если план находится на статусе, отличном от статуса *«Проект»*, *«Проект согласован»*, *«Согласование финансирования»*, *«Согласование»*, *«Согласование РБС»* или *«Принят»*, то система выводит следующее сообщение об ошибке: *AZK-2813. Ошибка обработки документа (DOC): нельзя отказать закупку. План должен находиться на этапе согласования.*

Если все контроли пройдены, то документ переходит на статус *«Отказан»*.

- **Исключить** – при выполнении действия осуществляются следующие контроли:
  - Если ЭД «Закупка» включен в ЭД «План закупок»:
    - Проверяется, что ЭД «План закупок» находится на статусе *«Отложен»*/*«Новый»*. Если ЭД «План закупок» находится на любом другом статусе, то система выводит сообщение об ошибке: *AZK-2815. Ошибка обработки документа (DOC): исключить закупку можно только на статусе "Отложен", "Новый" плана".*
    - Проверяется, что поле **Реестровый номер позиции плана присвоенный в ЕИС** не заполнено. Если поле заполнено, то система выводит следующее сообщение об ошибке: *AZK-2757. Нельзя исключить (DOC), т.к. сведения о закупке размещены в ЕИС*.
    - Если ЭД «Закупка»:
      - включен только в один план и:

- отсутствует родительский документ, то система выводит следующее уведомление: *Закупка будет удалена, продолжить?*. Если пользователь подтверждает действие, то ЭД «Закупка» удаляется, иначе остается на текущем статусе.
- существует родительский документ, то ЭД «Закупка» переходит на статус *«Исключена»*.

- включен в два и более ЭД «План закупок», то формируется копия ЭД «Закупка» на статусе *«Исключена»* и сохраняется в списке закупок, а родительский ЭД «Закупка» удаляется из списка закупок.

- Если ЭД «Закупка» включен в ЭД «План-график»:
  - Проверяется, что ЭД «План-график» находится на статусе *«Отложен»*/*«Новый»*. Если ЭД «План-график» находится на любом другом статусе, то система выводит сообщение об ошибке: *AZK-2815. Ошибка обработки документа (DOC): исключить закупку можно только на статусе "Отложен", "Новый" плана.*
  - Проверяется наличие родительского документ. Если ЭД «Закупка» имеет родительский документ на статусе *«Изменение закупки»* или *«Архив»*, в котором поле **Дата публикации** заполнено, то система выводит следующее сообщение об ошибке: *AZK-2816. Ошибка обработки документа (DOC): нельзя исключить закупку, если план-график с данной закупкой был утвержден. Необходимо отменить закупку, указав соответствующее основание изменения*.
  - Проверяется значение поля **Номер позиции плана-графика**. Если значение поля состоит из двадцати восьми символов, то система выводит следующее сообщение об ошибке: *AZK-2757. Нельзя исключить (DOC), т.к. сведения о закупке размещены в ЕИС*.
  - Если в родительском ЭД «План-график»:
    - для организации заказчика включен признак **Организация входит в перечень заказчиков, обязанных проходить оценку планов закупки в соответствии с 223-ФЗ**;
    - включен признак **План закупок по 223-ФЗ**;
    - проект документа загружен или опубликован в ЕИС,

    то система выводит следующее сообщение об ошибке: *AZK-3705. (DOC). Действие над документом невозможно, так как проект плана закупок был выгружен в ЕИС. Для внесения изменений необходимо выполнить действие "Внести изменения"*.
  - Если ЭД «Закупка»:
    - включен только в один план и:
      - отсутствует родительский документ, то система выводит следующее уведомление: *Закупка будет удалена, продолжить?*. Если пользователь подтверждает действие, то ЭД «Закупка» удаляется, иначе остается на текущем статусе.
      - существует родительский документ, то ЭД «Закупка» переходит на статус *«Исключена»*.

- включен в два или более плана, то формируется копия ЭД «Закупка» на статусе *«Исключена»* и сохраняется в списке закупок, а родительский ЭД «Закупка» удаляется из списка закупок.

- **Внести изменения** – при выполнении действия, если документ, в который включена ЭД «Закупка» находится на статусе *«Отложен»*/*«Новый»* и:
  - ЭД «Закупка» включена в два или более плана и есть родительская закупка, формируется копия ЭД «Закупка» на статусе *«Новый»* и прикрепляется к плану. Родительская закупка открепляется от плана.
  - ЭД «Закупка» включена только в один план и есть родительский ЭД «Закупка», документ переходит на статус «*Новый*». Если родительского документа нет, то документ переходит на статус *«Отложен»*.

  Если документ находится на любом другом статусе, то система выводит сообщение об ошибке: *AZK-XXXX. Внести изменения в (DOC) можно только на статусе "Отложен", "Новый" плана"*.

По результатам обработки ЭД «План закупок» ЭД «Закупка» может перейти на статус *«Закупка утверждена»*.

Также при согласовании ЭД «План закупок» в ЭД «Закупка» осуществляются проверки в соответствии с системным параметром **Контролировать дату заключения контракта, планируемую дату публикации извещения в закупке**, если в системном параметре указано значение *Контролировать* или *Предупреждать*. Если условия системного параметра не выполнены, то система выводит одно из следующих сообщений об ошибке:

- *AZK-2891. Для закупки с номером позиции плана-графика "(0)" некорректно указывать планируемую дату осуществления закупки "(1)". Для закупок на основании "(2)""(3)".AZK-2891. Для закупки с номером позиции плана-графика "(0)" некорректно указывать планируемую дату осуществления закупки "(1)". Для закупок на основании "(2)""(3)"*;
- *AZK-2892. Для закупки с номером позиции плана-графика "(0)" некорректно указывать планируемую дату осуществления закупки "(1)". Для закупок на основании "(2)""(3)"*;
- *AZK-2893. Для закупки с номером позиции плана-графика "(0)" некорректно указывать планируемую дату заключения контракта "(1)". Для закупок на основании "(2)""(3)"*;
- *AZK-2894. Для закупки с номером позиции плана-графика "(0)" некорректно указывать планируемую дату осуществления закупки "(1)". "(2)"*;
- *AZK-2895. Для закупки с номером позиции плана-графика "(0)" некорректно указывать планируемую дату осуществления закупки "(1)". "(2)"*.

Где:

- *1* – значение поля **Номер** из ЭД «Закупка».
- *2* – значение поля **Планируемая дата осуществления закупки** из ЭД «Закупка».
- *3* – значение поля **Планируемая дата заключения контракта** из ЭД «Закупка».

Если в цепочке родительских документов существует ЭД «Закупка» на статусе *«Изменение закупки»*, то на закладке **Изменения** заполняется поле **Дата внесения изменений** и документ переходит на статус *«Архив»*.

Если существуют включенные ЭД «Потребность» на статусе *«Согласование»*, то в них выполняется действие **Согласовать**. При утверждении плана закупок во внешнюю систему отправляется информация об утвержденном ЭД «Закупка», созданном на основании ЭД «Потребность».

3.4.2.4 ЭД «Закупка» на статусе «Отказан»

Над ЭД «Закупка» на статусе *«Отказан»* доступны следующие действия:

- **Отменить отказ** – при выполнении действия:
  - Если есть порожденный ЭД «Закупка», кроме порожденного на статусе *«Удален»*, то система выводит сообщение об ошибке: *AZK-XXXX. Ошибка обработки документа (DOC): существует порожденный документ*.
  - Если документ, в который включена ЭД «Закупка», находится на статусе *«Проект», «Проект согласован», «Согласование финансирования», «Согласование», «Согласование РБС», «Принят»*, то:
    - Если параметр **Пропускать статус "Несоответствие"**:
      - Выключен и:
        - в документе есть хотя бы одна строка спецификации с кодом продукции и в *Справочнике цен* для продукции указана цена и если цена в документе отличается от цены в справочнике более чем на заданный процент параметром **Допустимый процент отклонения цены в закупках от нормативной**, то строка, для которой обнаружено несоответствие, подсвечивается.

      Если в *Справочнике цен* для продукции цена не указана и параметр **Контролировать соответствие нормативным ценам, в закупах, заявках на закупку, договорах и счетах, если нормативная цена продукции не указана в справочнике цен** включен, то строка, для которой обнаружено несоответствие, так же подсвечивается.

- в документе есть хотя бы одна строка спецификации без кода продукции (т.е. указана только группа) и параметр **Контролировать соответствие нормативным ценам, в закупках, заявках на закупку, договорах и счетах, если указана только группа продукции** включен, то то строка, для которой обнаружено несоответствие, подсвечивается.
- хотя бы одна строка помечена как несоответствующая, то документ переходит на статус *«Несоответствие»*. Если несоответствующих строк нет, то документ переходит на статус *«Согласование»*.

- Включен, то документ переходит на статус *«Согласование»*.

Если документ, в который включена ЭД «Закупка», находится на любом другом статусе, то система выводит сообщение об ошибке: *AZK-XXXX. Нельзя вернуть в обработку (DOC). План должен находиться на этапе согласования*.

- Примечание очищается.

- **Создать новый** – при выполнении действия, если ЭД «Закупка» не имеет порожденных документов, то формируется копиюя документа на статусе *«Новый»*, помещается в связи к плану, в который включен родительский документ, и от текущего плана открепляется родительский документ, в который прикреплен отказанный ЭД «Закупка». Копируется список *Характеристики товара, работы, услуги из справочника КТРУ*.

  Если ЭД «Закупка» имеет порожденный документ, то система выводит сообщение об ошибке: *AZK-XXXX. Ошибка обработки документа (DOC): существует порожденный документ*.

Примечание. *Если включен системный параметр* ***Копировать вложенные файлы при перерегистрации и формировании новых документов из отказанных****, то прикрепленные документы родительского ЭД копируются и помещаются в хранилище порожденного ЭД.*

- **Исключить** – при выполнении действия:
  - Если документ включен в ЭД «План закупок»:
    - если родительского ЭД «Закупка» нет, то система выводит сообщение об ошибке: *AZK-XXXX. Ошибка обработки документа (DOC): исключению могут подлежат только закупки проходившие этап согласования*;
    - если ЭД «План закупок» находится на статусе *«Отложен»*/*«Новый»*, то документ переходит на статус *«Исключена»*. Если ЭД «План закупок» находится на любом другом статусе, то система выводит сообщение об ошибке: *AZK-XXXX. Ошибка обработки документа (DOC): исключить закупку можно только на статусе "Отложен", "Новый" плана.*
    - если заполнено поле **Реестровый номер позиции плана присвоенный в ЕИС**, то выводится сообщение об ошибке: *AZK-2757*.
  - Если документ включен в ЭД «План-график»:

- если родительского ЭД «Закупка» нет, то система выводит сообщение об ошибке: *AZK-XXXX. Ошибка обработки документа (DOC): исключению могут подлежат только закупки проходившие этап согласования*;
- если ЭД «План-график» находится на статусе *«Отложен»*/*«Новый»* и ЭД «Закупка» имеет родительский документ на статусе *«Изменение закупки»* или *«Архив»*, то система выводит сообщение об ошибке: *AZK-XXXX. Ошибка обработки документа (DOC): нельзя исключить закупку, если план-график с данной закупкой был утвержден. Необходимо отменить закупку, указав соответствующее основание изменения.*

  Если ЭД «Закупка» не имеет родительского документ на статусе *«Изменение закупки»* или *«Архив»*, то документ переходит на статус *«Исключена»*.

  Если ЭД «План-график» находится на любом другом статусе, то система выводит сообщение об ошибке*: AZK-XXXX. Ошибка обработки документа (DOC): исключить закупку можно только на статусе "Отложен", "Новый" плана.*
- если поле **Номер позиции плана-графика** заполнено двадцатью восьмью символами, то выводится сообщение об ошибке: *AZK-2757*.

3.4.2.5 ЭД «Закупка» на статусе «Закупка утверждена»

Над ЭД «Закупка» на статусе *«Закупка утверждена»* доступны следующие действия:

- **Внести изменения** – при выполнении действия осуществляются следующие проверки:
  - Проверяется, что план, в который включена закупка, находится на статусе *«Отложен»*/*«Новый»*. Если условие не выполнено, то система выводит сообщение об ошибке: *AZK-2838. Ошибка обработки документа (DOC): план должен находиться на статусе "Отложен" или "Новый"*.

    Если условие выполнено, то документ переходит на статус *«Изменение закупки»*, формируется новый документ на статусе *«Новый»*. Из связанных документов плана, в который включен родительский документ, исключается родительский ЭД и добавляется порожденный ЭД. Также в сформированном документе обновляются строки спецификация и финансировании в соответствии со следующим правилом:
    - Для каждого ЭД «Потребность», указанного в списке, осуществляется поиск последнего порожденного ЭД «Потребность» на статусе *«Утверждено»* и *«Согласование»*. В найденном ЭД «Потребность» проверяется наличие признака **Закупка отменена**. Если признак:
      - выключен во всех документах списка или активирован только в нескольких документах, то данные о спецификации и финансировании в ЭД «Закупка» обновляются из всех найденных ЭД «Потребность», в которых признак **Закупка отменена** выключен;
      - активирован во всех документах списка, то:

- поле **Основание внесения изменений в план закупок** заполняется системным значением *Закупка отменена*;
- система выводит следующее уведомление: *Закупка автоматически отменена, т.к. все связанные с закупкой потребности были отменены*.

Найденный ЭД «Потребность» сохраняется в связях с документом.

- **Исключить** – при выполнении действия, если ЭД «Закупка» включен в:
  - ЭД «План закупок» и план закупок находится на статусе *«Отложен»*/*«Новый»*, то ЭД «Закупка» переходит на статус *«Исключена»*. Если ЭД «План закупок» и план закупок находится на любом другом статусе, то система выводит сообщение об ошибке: *AZK-XXXX. Ошибка обработки документа (DOC): исключить закупку можно только на статусе "Отложен", "Новый" плана.*
  - ЭД «План закупок» и заполнено поле **Реестровый номер позиции плана присвоенный в ЕИС**, то выводится сообщение об ошибке: *AZK-2757*.
  - ЭД «План-график», то система выводит сообщение об ошибке: *AZK-XXXX. Ошибка обработки документа (DOC): нельзя исключить закупку, если план-график с данной закупкой был утвержден. Необходимо отменить закупку, указав соответствующее основание изменения.*
  - ЭД «План-график»и поле **Номер позиции плана-графика** заполнено двадцатью восьмью символами, то выводится сообщение об ошибке: *AZK-2757*.

При обработке ЭД «План-график» над ЭД «Закупка» происходят следующие действия:

- Для ЭД «План-график» формируется копия ЭД «Закупка», в которой:
  - генерируется новый номер в соответствии с генератором номеров;
  - дата устанавливается датой выполнения действия;
  - копируются поля **Год**, **Заказчик**, **Получатель**, **Код закупки**, **Основание**;
  - копируется список *Характеристики товара, работы, услуги из справочника КТРУ*;
  - в поле **Номер позиции плана-графика** генерируется новый номер, в соответствии с генератором номеров;
  - полностью копируются данные на закладке **Объект закупки**;
  - закладка **Общие сведения о закупке** не копируется;
  - закладки **Условия закупи**, **Преимущества и требования к участнику**, **Обеспечение**, **Дополнительная информация**, **Изменения** не заполняются;
  - копируются прикрепленные файлы.

Для ЭД «Закупка», у которого **Номер позиции плана-графика** совпадает с **Номером позиции плана-графика**, указанным в родительском документе, лоте документа,

при включенном параметре **Контролировать дату заключения контракта, планируемую дату публикации извещения, относительного даты внесения изменений в план-график** контролируется заполнение поля **Дата публикации позиции в ЕИС**.

При выполнении действия **Выгрузить план в ЕИС** в ЭД «План закупок» на статусе *«План закупок утвержден»* (более подробно смотри в разделе Обработка ЭД «План закупок» на статусе «План закупок утвержден» 64) в ЭД «Закупка» осуществляются следующие проверки:

- Проверяется, что заполнены поля **Идентификационный код**, **Наименование мероприятия программы, непрограммные направления деятельности (функции, полномочия)** и **Обоснование соответствия объекта и (или) объектов закупки мероприятию государственной (муниципальной) программы, функциям, полномочиям и (или) международному договору Российской Федерации**. Если хотя бы одно из полей не заполнено, то система выводит следующее сообщение об ошибке: *AZK-0816. Ошибка обработки документа (DOC): Поле (0) обязательно для заполнения для документов, выгружаемых в ЕИС*.
- Если включен признак **Нормативно-правовые акты отсутствуют** или существует хотя бы одна запись в списке сведений о нормативно-правовых актах, то система выводит сообщение об ошибке: *AZK-XXXX. (DOC): необходимо указать сведения о нормативно-правовых актах, устанавливающих требования к товарам, работам, услугам или к определению нормативных затрат*.
- Если в каждом из доступных для выгрузки ЭД «Закупка», среди прикрепленных файлов, существует два или более файла с категорией **Дополнительные сведения о позиции плана закупок**, то система выводит сообщение об ошибке: *AZK-2880. К документу (DOC) может быть приложен только один файл с категорией Дополнительные сведения о позиции плана закупок*.
- Если включен признак **Контролировать уникальность кода КВР в составе идентификационного кода для особых закупок**, то проверяется уникальность кода КВР и года в составе идентификационном кода в рамках одного типа закупок во всех выгружаемых ЭД «Закупка», если код не уникален, выводится сообщение об ошибке: *AZK-2791. Ошибка выгрузки в ЕИС документа (DOC): для всех закупок с типом "<наименование типа закупки согласно таблице соответствия>" пара код КВР и год в составе идентификационного кода должен быть уникален*.
- Проверяется, что в записи выбранной в поле **Основание внесения изменений в план закупок** заполнено поле **Код**. Если условие не выполнено, выводится сообщение об ошибке: *AZK-2775. Ошибка выгрузки в ЕИС документа (DOC): В основании "<наименование основания>" не заполнен код*.
- Проверяется, что у организации указанной в поле **Организатор (наименование уполномоченного органа (учреждения) или наименование организатора совместных торгов)** в справочнике *Организации* заполнено поле **Код по СПЗ**. Если условие не выполняется, то выводится сообщение

об ошибке: *AZK-XXXX. AZK-823. Ошибка выгрузки в ЕИС документа (DOC): Организация "<Полное наименование организации>" не зарегистрирована в СПЗ.*

- Проверяется, что у организации указанной в поле **Организатор (наименование уполномоченного органа (учреждения) или наименование организатора совместных торгов)** в справочнике *Организации* поле **Код по СПЗ** заполнено одиннадцатью символами. Если условие не выполняется, то выводится сообщение об ошибке: *AZK-XXXX. Ошибка выгрузки в ЕИС документа (DOC): для организации "<Краткое наименование организации>", в справочнике организаций указан некорректный код по СПЗ. Код по СПЗ должен составлять 11 символов.*
- Проверяется заполненность поля **Реестровый номер позиции плана, присвоенный в ЕИС** в ЭД «Закупка» в плане закупок для заполнения поля атрибута **positionNumber**. Если поле не заполненно выводится сообщение об ошибке: *AZK-XXXX. Ошибка выгрузки документа (DOC): Для Закупки №<значение номера закупки ПГ> не найдена закупка в Плане закупок с заполненным полем "Реестровый номер позиции плана, присвоенный в ЕИС.*
- Проверяется, что в ЭД «Закупка», во всех записях закладки **Преимущества и требования к участнику**, которые также присутствуют в системном параметре **Соответствие особенностей размещения дополнительным требованиям к участникам закупки отдельных видов товаров, работ, услуг** заполнено поле **Обоснование дополнительного требования** Если условие не выполненно, то система выводит сообщение об ошибке: *AZK-XXXX. Ошибка выгрузки документа (DOC): В Закупке №<значение номера закупки ПГ> для требования "<наименование требования>" не указано обоснование".*
- Проверяется что в ЭД «Закупка», включенном в ЭД «План-график» во всех строках спецификации без признака **Количество не определено** установлена единица измерения. Если условие не выполнено, то система выводит сообщение об ошибке: *AZK-XXXX. Ошибка выгрузки документа (DOC): В Закупке №<значение номера закупки ПГ>, в строке спецификации с идентификатором (<значение идентификатора>) должна быть указана единица измерения.*
- Проверяется что в ЭД «Закупка», включенном в ЭД «План-график» во всех строках спецификации с включенным признаком **Количество не определено** установлена единица измерения. Если условие не выполнено, то система выводит сообщение об ошибке: *AZK-XXXX. Ошибка выгрузки документа (DOC): В Закупке №<значение номера закупки ПГ>, в строке спецификации с идентификатором (<значение идентификатора>) должна быть указана цена.*
- Проверяется, что в выгружаемых записях указано значение поля **код ОКЕИ** справочника *Единицы измерения*. Если условие не выполняется, то система выводит сообщение об ошибке: *AZK-XXXX. Ошибка выгрузки в ЕИС документа (DOC): Для единицы измерения "<наименование>" не указан код ОКЕИ.*

3.4.2.6 ЭД «Закупка» на статусе «Изменение закупки»

Над ЭД «Закупка» на статусе *«Изменение закупки»* не доступны никакие действия. По результатам обработки порожденного документа родительский документ переходит на статус:

- *«Архив»*, если изменения были внесены в документ;
- *«Закупка утверждена»*, если изменение документа было отменено.

Для ЭД «Закупка», у которого **Номер позиции плана-графика** совпадает с **Номером позиции плана-графика**, указанным в родительском документе, лоте документа, при включенном параметре **Контролировать дату заключения контракта, планируемую дату публикации извещения, относительного даты внесения изменений в план-график** контролируется заполнение поля **Дата публикации позиции в ЕИС**.

3.4.2.7 ЭД «Закупка» на статусе «Архив»

Над ЭД «Закупка» на статусе *«Архив»* не доступны никакие действия.

3.4.2.8 ЭД «Закупка» на статусе «Исключена»

Над ЭД «Закупка» на статусе *«Исключена»* доступны следующие действия:

- **Вернуть** – при выполнении действия осуществляются следующие проверки:
  - Проверяется, что ЭД «План закупок» или ЭД «План-график», в который включена закупка, находится на статусе *«Отложен»*/*«Новый»*. Если условие не выполнено, то система выводит сообщение об ошибке: *AZK-2819. Ошибка обработки документа (DOC): вернуть закупку в работу можно только на статусе "Отложен", "Новый" плана*.

    Если условие выполнено и:
    - предыдущий статус сохранен, то документ возвращается на предыдущий статус;
    - предыдущий статус не сохранен, то:
      - документ удаляется;
      - если существует родительский документ, то он сохраняется в списке закупок плана.

3.4.3 Внесение изменений в ЭД «Закупка»

Внесение изменений в ЭД «Закупка» невозможно без внесения изменений в родительский ЭД «План закупок» или «План-график», см. разделы Внесение изменений в ЭД «План закупок» 74 и Внесение изменений в ЭД «План-график» 180.

3.5 Завершение работы программы

Для завершения работы с системой в правой верхней части главного окна системы нажимается кнопка **Выход**:

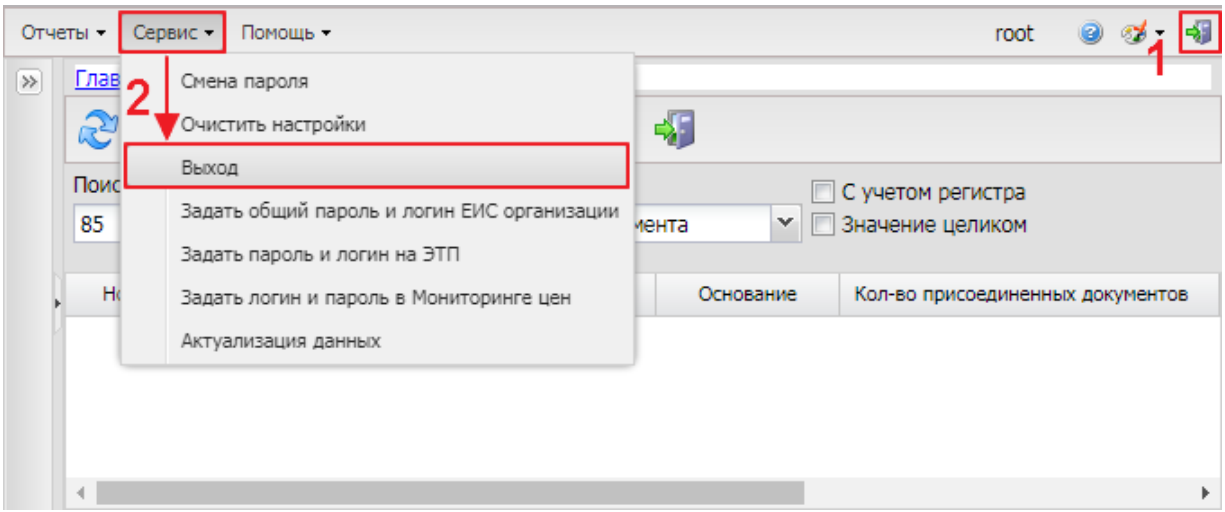

Рисунок 80 – Завершение работы

Завершить работу также можно выбором пункта **Сервис→Выход**.

При выполнении действия сеанс работы с системой будет завершен. На экране появится окно выхода из системы.

Внимание! *Для корректного завершения работы системы не рекомендуется осуществлять выход путем закрытия страницы браузера.*

НАШИ КОНТАКТЫ

Звоните:

(495) 784-70-00

Пишите:

bft@bftcom.com

Будьте с нами online:

www.bftcom.com

Приезжайте:

127018, Москва, ул.
Складочная, д.3, стр.1

Дружите с нами в социальных сетях:

vk.com/bftcom

facebook.com/companybft

twitter.com/bftcom

instagram.com/bftcom